منشورات
مركز جهاد الليبيين للدراسات التاريخية

سلسلة نصوص ووثائق 31

المجاهدون العرب الليبيون في حرب فلسطين

1948

(سير وأخبار)

أبو سيف بوزيد الجبو

2000 ف

الجماهيرية العربية الليبية الشعبية الاشتراكية العظمى

الطبعة الأولى
1430م/2000 ف

جميع حقوق الطبع والترجمة والاقتباس محفوظة للناشر
مركز جهاد الليبيين للدراسات التاريخية

رقم الايداع: 2000/4782 دار الكتب الوطنية - بنغازي

الرقم الدولي الموحد
ردمك ISBN 9959-23-019-2
الوكالة الليبية للترقيم الدولي الموحد للكتاب

دار الكتب الوطنية
بنغازي - ليبيا
هاتف: 9090509 - 9097073 - 9097074
بريد مصور: 9096380

منشـــورات
مركــز جهـاد الـليبيين للدراسـات التـاريخيـة
سلسلة نـصـوص ووثـائـق رقـم (31)

المجاهدون العرب الليبيون في حرب فلسطين 1948

(سير وأخبار)

إعداد
أبو سيف بوزيد الجبو

2000 ف
الجماهيرية العربية الليبية الشعبية الاشتراكية العظمى

بسم الله الرحمن الرحيم

الإهداء

بسم الله الرحمن الرحيم

الى روح والدي ووالدتي

الى كل من قال لا للاستعمار

الى كل من قال نعم للموت في سبيل

الأرض والعرض

الى كل مناضل في سبيل الحرية

اهدي هذا العمل المتواضع

المؤلف

المقدمة

ان المتتبع لتاريخ الشعب العربي الليبي يرى ان هذا الشعب لم يستسلم للاستعمار عبر مراحل التاريخ القديم والحديث وانه أول من يقول لا للاستعمار سواء على اقليم ليبيا أو الوطن العربي.

ففي التاريخ القديم وقف الشعب العربي ضد الرومانيين والمسيحيين والوندال والبزنطيين ثم الاتراك. وفي التاريخ الحديث وقف الشعب العربي الليبي ضد الامريكيين سنة 1805م، ثم الغزو الفرنسي لتشاد سنة 1902م، ثم الغزو الايطالي لليبيا سنة 1911م، وبازدياد الوعي القومي وظهور الثقافة القومية وظهور جامعة الدول العربية وزرع الدولة الصهيونية في قلب الامة العربية بقرار من بريطانيا ومباركة الدول الغربية مثل امريكا وغيرها. هبَّ شباب ليبيا من أجل أنقاذ وطنه العربي فلسطين من كل مدن ليبيا من أقصى غربها الى جنوبها الى أقصى شرقها تاركين الأهل والديار وانضموا الى اخوانهم المقاتلين في مصر وفي لبنان وسوريا والعراق والاردن وما هذه القوائم والوثائق والصور إلاّ دليل على صحة ما نقول.

ولم يقف الليبيون عند هذا الحد ولا توجد هذه

الصفة أو الغريزة في جيل أو جيلين بل توارثوها سلف عن خلف واستمرت معهم وستبقى باذن الله.

ففي العدوان الثلاثي على مصر سنة 1956م، وقف الشعب العربي الليبي مع شقيقه الشعب المصري في الداخل والخارج. ففي الداخل قام عدد من الشباب الليبي بتدمير المنشآت البريطانية مثل محطات الوقود والمخازن والمطارات ومحطات الارسال وغيرها.

وعلى أرض المعركة تطوع عدد من الليبيين واشتركوا في حرب السويس.

وفي حرب الجزائر ضد فرنسا اشترك العرب الليبيون في هذه المعارك دعماً وقتالاً واختلط دمهم مع دم اخوانهم الجزائريين، وما معركة إيسيّن سنة 1957م الا دليل على ذلك.

واستمر الشعب العربي الليبي مناضلاً في سبيل الحرية حتى تحقق له ما أراد ببزوغ فجر ثورة الفاتح من سبتمبر العظيمة سنة 1969م، وطرد القواعد الأجنبية البريطانية والامريكية وبقايا الطليان الفاشيست.

أبو سيف بوزيد الجبو

معلومات عن

المجاهدين العرب الليبيين في حرب فلسطين 1948

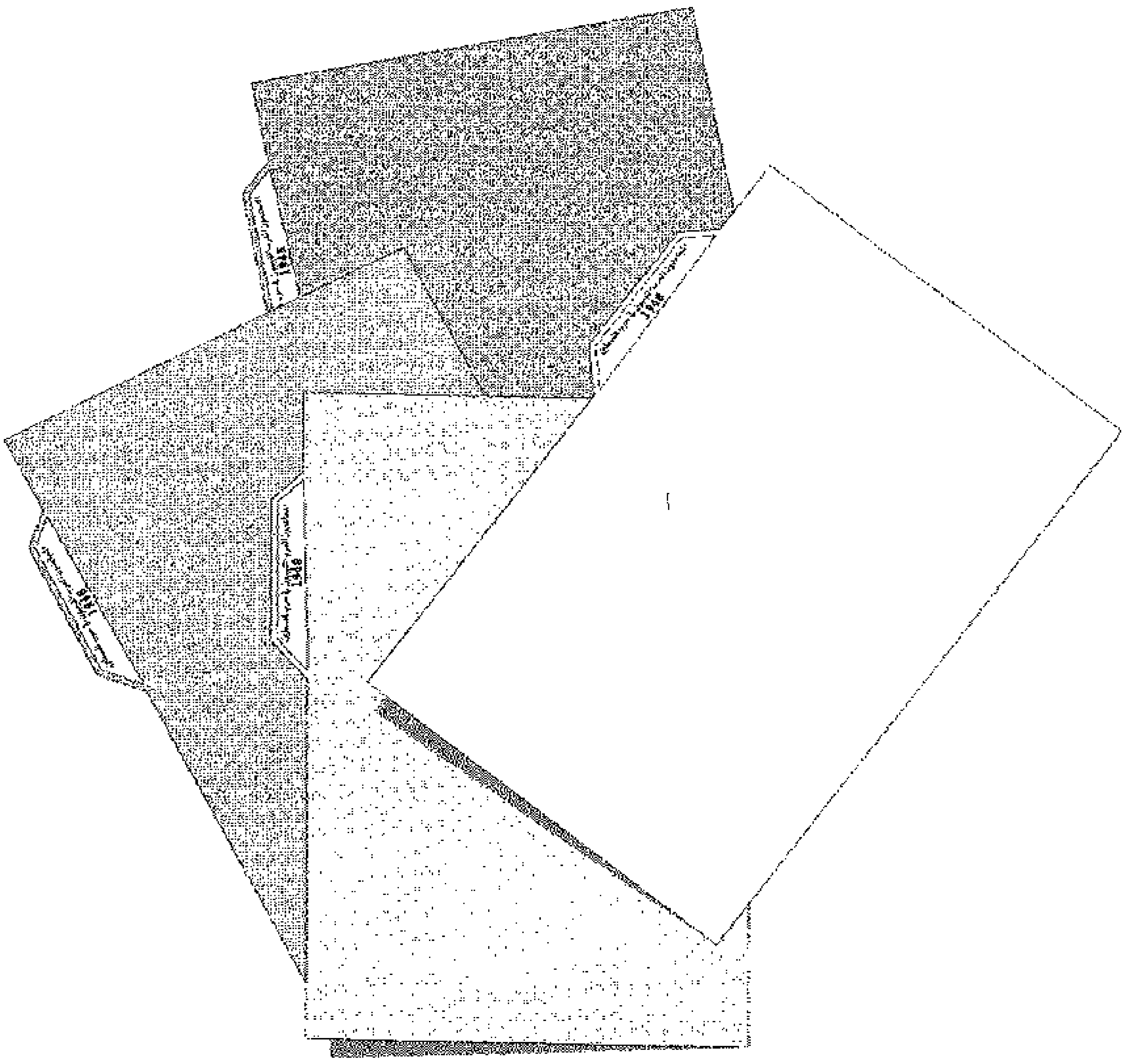

بنغازي

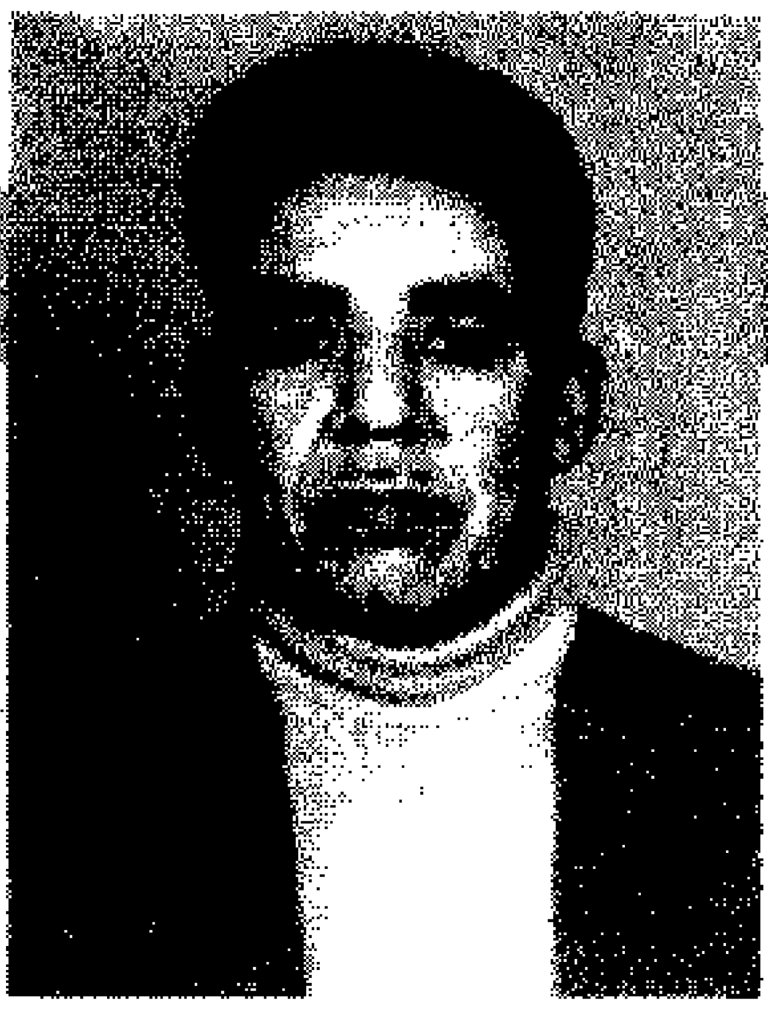

ملف رقم 1

المجاهد علي فرج عمر البركي

ولد في مدينة: المرج سنة: 1932م

مهنته: أمانة المرافق ـ بنغازي

المستوى الدراسي: رابعة ـ نظام قديم

محل الإقامة: بنغازي ـ شارع الوحدة العربية

تطوّع للجهاد في فلسطين سنة 1948م من مدينة بنغازي

واشترك في معارك: معركة مرتفعات الجولان ـ معركة مرج عيون

تاريخ الالتحاق ومكانه 1948/2/12م بنغازي

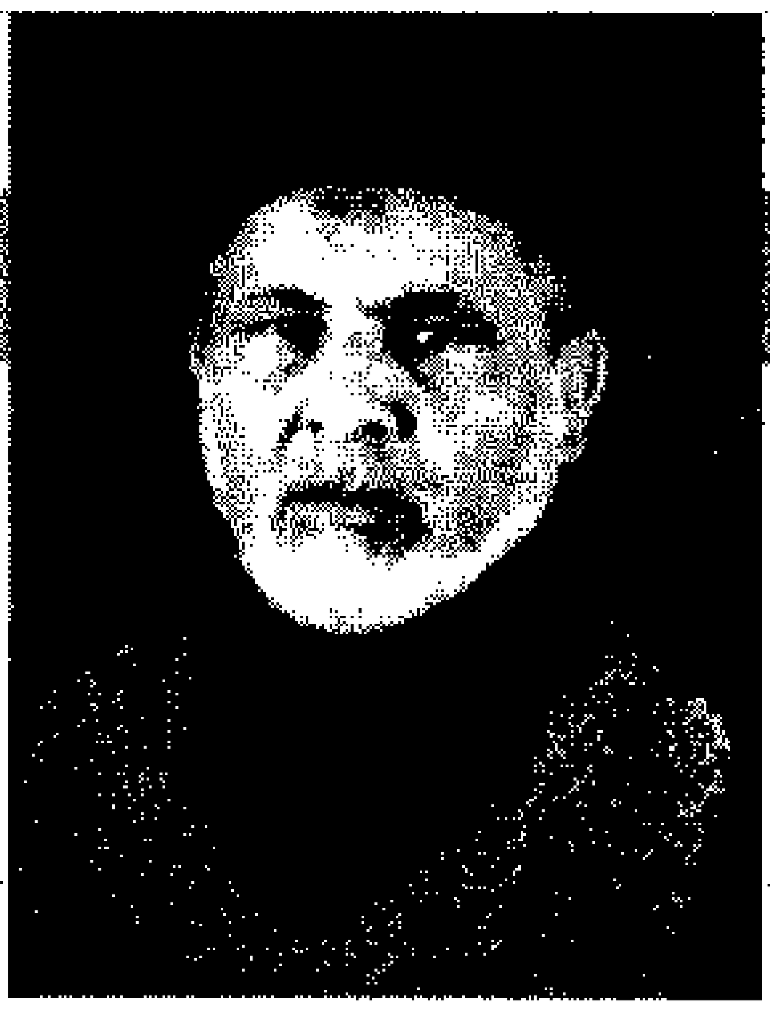

ملف رقم 2

المجاهد عبد الفتاح محمد بشون

ولد في مدينة: بنغازي سنة 1928م

مهنته: المؤسسة الوطنية للنفط

المستوى الدراسي: أمّيّ

محل الإقامة: بنغازي ـ الصابري

تطوّع للجهاد في فلسطين سنة 1948م من مدينة بنغازي

واشترك في معارك: بئر السبع ـ معركة تلة حنفيش ـ المجدلّ ـ رامات رحيل ـ بئر السبع والمجدل

تاريخ الالتحاق ومكانه 1948/1/1م مصر

ملف رقم 3

المجاهد رمضان جبريل الشركسي

ولد في مدينة: بنغازي سنة 1924م

مهنته: منتج

المستوى الدراسي: متوسط

محل الإقامة: العروبة - حي علي بن ابي طالب

تطوّع للجهاد في فلسطين سنة 1948م من مدينة بنغازي

واشترك في معارك: مسؤول مخازن الذخيرة «دمشق»

تاريخ الالتحاق ومكانه 1948م بنغازي

ملف رقم 4

المجاهد علي عطية مفتاح النيهوم

ولد في مدينة: بنغازي سنة 1929م

مهنته: موظف

المستوى الدراسي: ثالثة اعدادي

محل الإقامة: الصابري - بنغازي

تطوّع للجهاد في فلسطين سنة 1948م من مدينة بنغازي

واشترك في معارك: عراق السودان - بئر السبع - الخليل - دير البلح - رامات رحيل

تاريخ الالتحاق ومكانه 1948م مصر

ملف رقم 5

المجاهد عوض محمد بوهادي

ولد في مدينة: بنغازي سنة 1917م

مهنته: متقاعد

المستوى الدراسي: أمّيّ

محل الإقامة: بنغازي

تطوّع للجهاد في فلسطين سنة 1948م من مدينة بنغازي

واشترك في معارك: بنت جبيل

تاريخ الالتحاق ومكانه 1947/2/1م سوريا

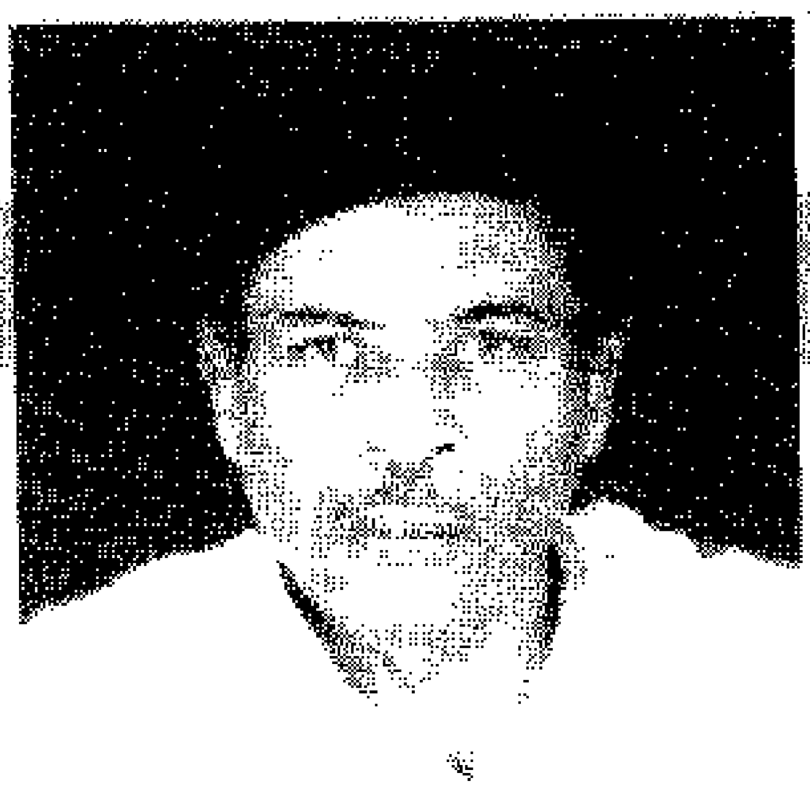

ملف رقم 6

المجاهد الفرجاني مصطفى أمنينه

ولد في مدينة: بنغازي سنة 1924م

مهنته: متقاعد

المستوى الدراسي: ابتدائي

محل الإقامة: بنغازي

تطوّع للجهاد في فلسطين سنة 1948م من مدينة بنغازي

واشترك في معارك: سمسو

تاريخ الالتحاق ومكانه 1947م السلوم

ملف رقم 7

المجاهد رمضان موسى عبد الهادي العوامي

ولد في مدينة: بنغازي سنة 1917م

مهنته: متقاعد

المستوى الدراسي: ابتدائي

محل الإقامة: بنغازي ـ السلماني الغربي

تطوّع للجهاد في فلسطين سنة 1948م من مدينة بنغازي

واشترك في معارك: الجش ومارون رأس

تاريخ الالتحاق ومكانه 1948/1/1م مصر

ملف رقم 8

المجاهد عمر مفتاح شلوف

ولد في مدينة: بنغازي سنة 1931م

مهنته: موظف

المستوى الدراسي: متوسط

محل الإقامة: بنغازي

تطوّع للجهاد في فلسطين سنة 1948م من مدينة بنغازي

واشترك في معارك: متوفى

الملف ناقص بعض البينات نظراً لوفاة المجاهد

ملف رقم 9

المجاهد محمد عبد النبي ابعيو

ولد في مدينة: بنغازي سنة 1921م

مهنته: متقاعد

المستوى الدراسي: متوسط

محل الإقامة: بنغازي

تطوّع للجهاد في فلسطين سنة 1948م من مدينة بنغازي

واشترك في معارك: بيت لحم - رامات رحيل - دير البلح

تاريخ الالتحاق ومكانه 1948م مصر

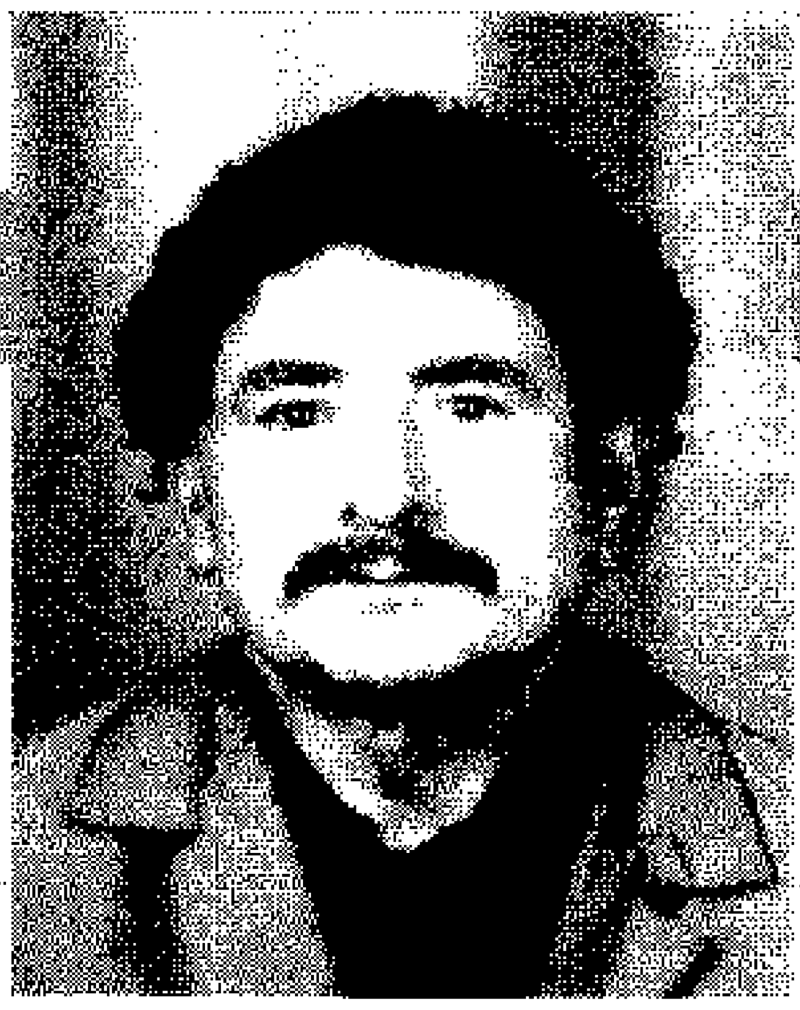

ملف رقم 10

المجاهد محمد حمد محمد جديوة

ولد في مدينة: بنغازي سنة 1924م

مهنته:

المستوى الدراسي:

محل الإقامة: بنغازي

تطوّع للجهاد في فلسطين سنة 1948م من مدينة بنغازي

واشترك في معارك: بئر السبع - جبل حماد - عشلوز

تاريخ الالتحاق ومكانه 1948/4/15م مصر

ملف رقم 11

المجاهد محمد علي محمد جعاكة

ولد في مدينة: بنغازي سنة 1929م

مهنته: منتج

المستوى الدراسي: قراءة وكتابة

محل الإقامة: بنغازي

تطوّع للجهاد في فلسطين سنة 1948م من مدينة بنغازي

واشترك في معارك: معركة عشلوز ـ رامات رحيل ـ بئر السبع

تاريخ الالتحاق ومكانه مارس 1947م بنغازي

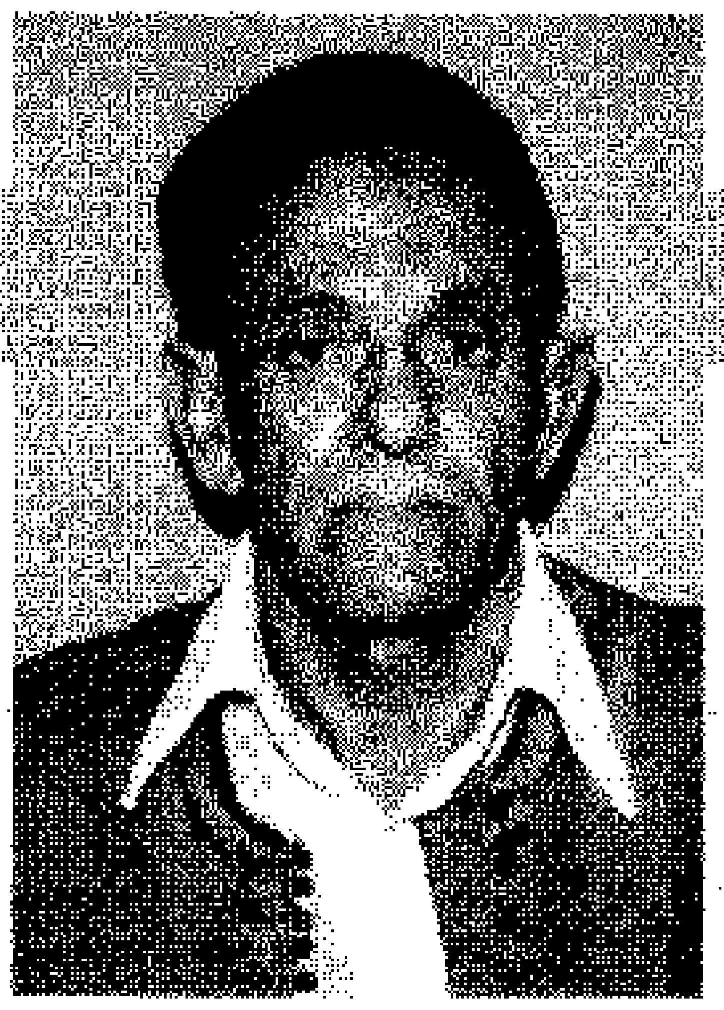

ملف رقم 12

المجاهد عبد الله عبد القادر داوود المسماري

ولد في مدينة: طلميثة سنة 1927م

مهنته: متقاعد

المستوى الدراسي: قراءة وكتابة

محل الإقامة: بنغازي

تطوّع للجهاد في فلسطين سنة 1948م من مدينة بنغازي

واشترك في معارك: الجش ـ مارون رأس ـ عيطرون

تاريخ الالتحاق ومكانه 1948م سوريا

ملف رقم 13

المجاهد علي عبد المولى سلطان

ولد في مدينة: بنغازي سنة 1922م

مهنته: متقاعد

المستوى الدراسي: أمّيّ

محل الإقامة: بنغازي ـ البركة

تطوّع للجهاد في فلسطين سنة 1948م من مدينة بنغازي

واشترك في معارك: الخيام ـ القنيطرة بن ياس ـ عيطرون ـ بنت جبيل

تاريخ الالتحاق ومكانه 1948م سوريا

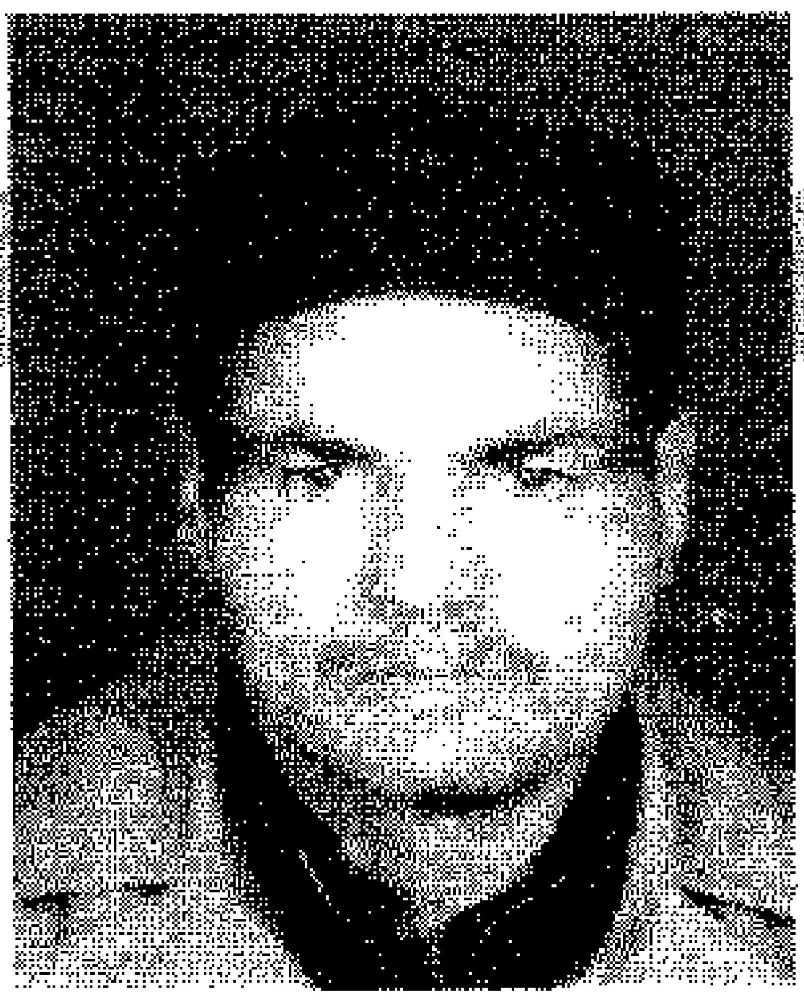

ملف رقم 14

المجاهد عبد الله محمد مفتاح الفلاح

ولد في مدينة: بنغازي سنة 1924م

مهنته: متقاعد

المستوى الدراسي: ابتدائي

محل الإقامة: بنغازي

تطوّع للجهاد في فلسطين سنة 1948م من مدينة بنغازي

واشترك في معارك: معركة المنارة

تاريخ الالتحاق ومكانه 1947م لبنان

ملف رقم 15

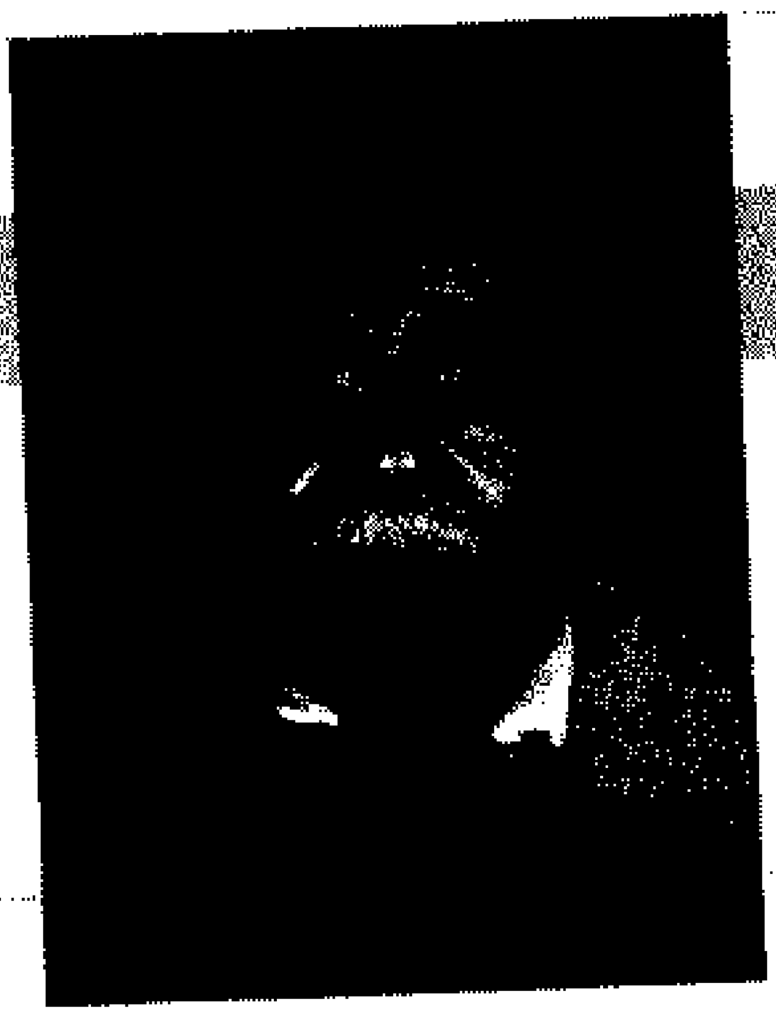

المجاهد عامر علي زايد التاورغي

ولد في مدينة: تاورغاء سنة 1918م

مهنته: متقاعد

المستوى الدراسي: لا يوجد

محل الإقامة: بنغازي

تطوّع للجهاد في فلسطين سنة 1948م من مدينة بنغازي

واشترك في معارك: معركة عشلوز ـ القدس ـ رامات رحيل

تاريخ الالتحاق ومكانه 1948م مصر

ملف رقم 16

المجاهد مصباح محمد أحمد المعداني

ولد في مدينة: مصراته سنة 1908م

مهنته: متقاعد

المستوى الدراسي: لا يوجد

محل الإقامة: بنغازي

تطوّع للجهاد في فلسطين سنة 1948م من مدينة بنغازي

واشترك في معارك: بئر السبع ـ عشلوز

تاريخ الالتحاق ومكانه 1948م مصر

ملف رقم 17

اهد سعدون حسن عبد الله الطرابلسي

في مدينة: طرابلس سنة 1931م

ه: موظف

توى الدراسي: ابتدائي

الإقامة: بنغازي ـ العروبة

ع للجهاد في فلسطين سنة 1948م من مدينة بنغازي

ترك في معارك: غزة

خ الالتحاق ومكانه 1947م مصر

ملف رقم 18

جاهد ابو بكر عبد الله آدم العوامي

. في مدينة: الأبيار سنة 1932م

نته: مزارع

ستوى الدراسي: لا يوجد

ل الإقامة: بنغازي ـ فرع الابيار

لوّع للجهاد في فلسطين سنة 1948م من مدينة بنغازي

شترك في معارك: تبنين ـ معركة بنياس

ريخ الالتحاق ومكانه 1948م لبنان

ملف رقم 19

المجاهد منصور المبروك محمد الغرياني

ولد في مدينة: بنغازي سنة 1914م

مهنته: متقاعد

المستوى الدراسي: لا يوجد

محل الإقامة: بنغازي ـ البركة

تطوّع للجهاد في فلسطين سنة 1948م من مدينة بنغازي

واشترك في معارك: تبنين ـ بنت جبيل ـ مارون رأس

تاريخ الالتحاق ومكانه 1946م سوريا

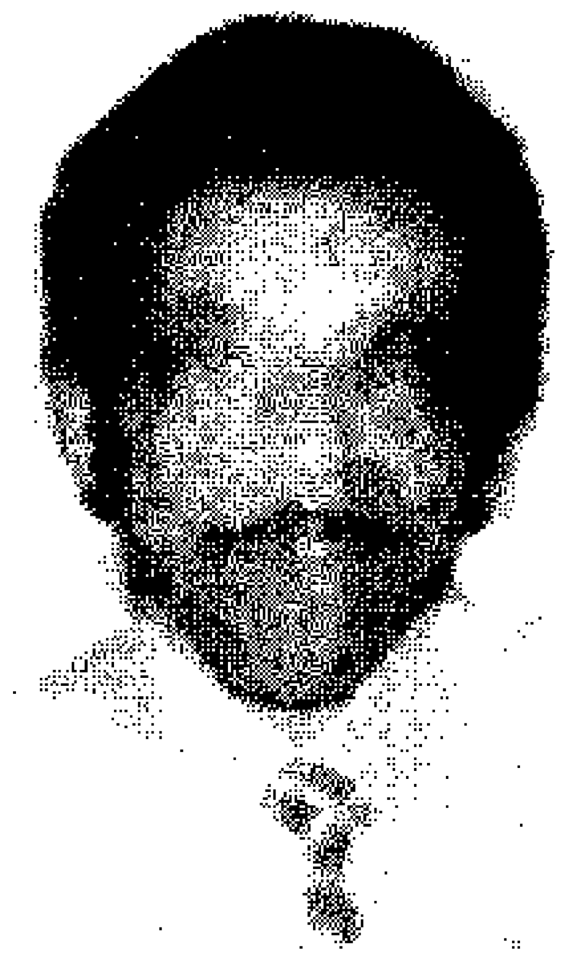

ملف رقم 20

المجاهد رمضان محمد الفزاني

ولد في مدينة: طرابلس سنة 1924م

مهنته: موظف

المستوى الدراسي: لا يوجد

محل الإقامة: بنغازي ـ البركة

تطوّع للجهاد في فلسطين سنة 1948م من مدينة بنغازي

واشترك في معارك: الجش ـ مارون رأس

تاريخ الالتحاق ومكانه 1948م سوريا

ملف رقم 21

المجاهد محمد مصطفى سالم المعداني

ولد في مدينة: مصراته سنة 1929م

مهنته: متقاعد

المستوى الدراسي: ابتدائي

محل الإقامة: بنغازي ـ البركة

تطوّع للجهاد في فلسطين سنة 1948م من مدينة بنغازي

واشترك في معارك: عشلوز ـ بئر الحمام ـ بئر السبع ـ شرفات

تاريخ الالتحاق ومكانه 1948/4/27م سوريا

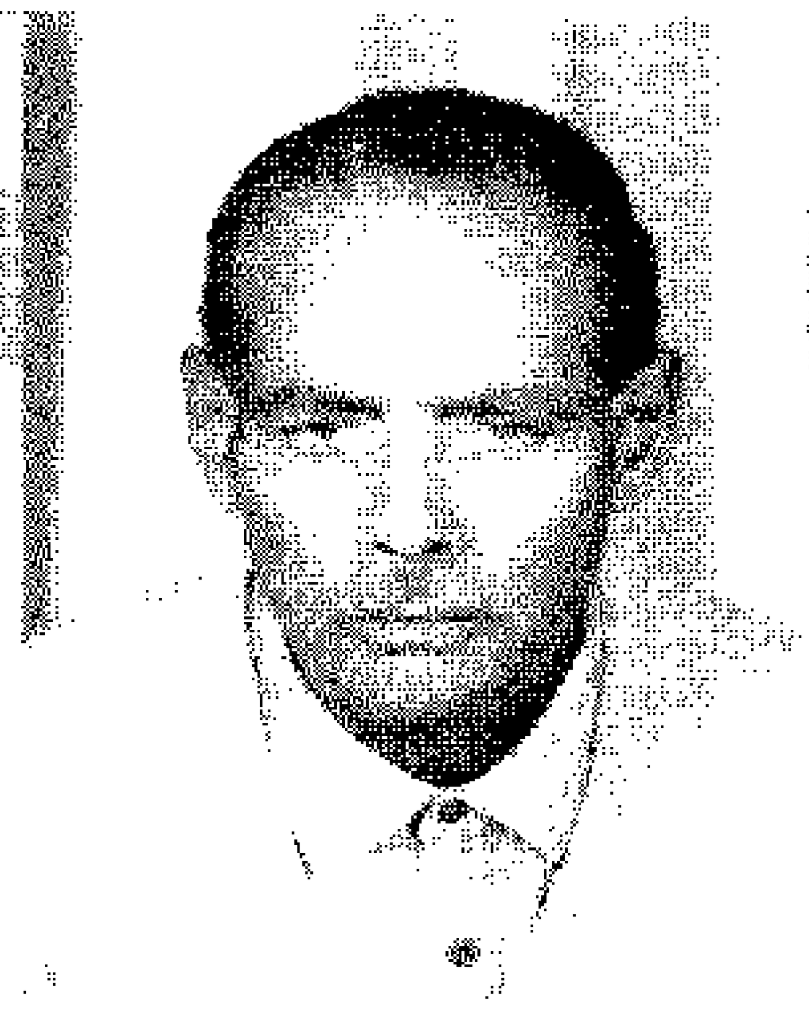

ملف رقم 22

المجاهد محمد محمد عوض محمد الشعافي

ولد في مدينة: بنغازي سنة 1932م

مهنته: منتج

المستوى الدراسي: ابتدائي

محل الإقامة: بنغازي ـ سيدي حسين

تطوّع للجهاد في فلسطين سنة 1948م من مدينة بنغازي

واشترك في معارك: الجش ـ مارون رأس

تاريخ الالتحاق ومكانه 1948م سوريا

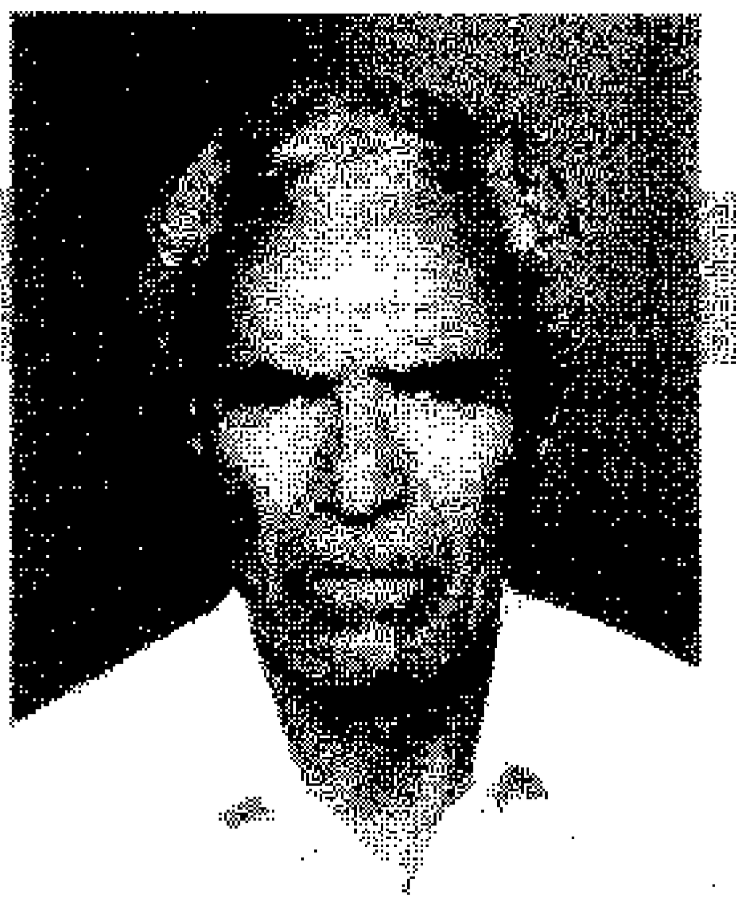

ملف رقم 23

المجاهد علي عبد الله عمر القذافي

ولد في مدينة: سرت سنة 1930م

مهنته: منتج

المستوى الدراسي: متوسط

محل الإقامة: بنغازي ـ البركة

تطوّع للجهاد في فلسطين سنة 1948م من مدينة بنغازي

واشترك في معارك: بئر السبع ـ غزة ـ عشلوز

تاريخ الالتحاق ومكانه 1948م

ملف رقم 24

المجاهد المبروك زائد المبروك الشحومي

ولد في مدينة: اسه سنة 1914م

مهنته: متقاعد

المستوى الدراسي: لا يوجد

محل الإقامة: بنغازي ـ السلاوي

تطوّع للجهاد في فلسطين سنة 1948م من مدينة طرابلس

واشترك في معارك: مرج عيون ـ الجليل

تاريخ الالتحاق ومكانه 1948م سوريا

ملف رقم 25

المجاهد حسن رمضان أدغيم

ولد في مدينة: غريان سنة 1926م

مهنته: منتج

المستوى الدراسي: لا يوجد

محل الإقامة: بنغازي ـ العروبة

تطوّع للجهاد في فلسطين سنة 1948م من مدينة بنغازي

واشترك في معارك: بيت لحم ـ بيت صفافة ـ بيت شرفات ـ الخليل ـ بئر السبع ـ المجدل ـ بيت سحور ـ عشلوز

تاريخ الالتحاق ومكانه 1948م بنغازي

ملف رقم 26

المجاهد خليفة فرج الوحيشي

ولد في مدينة: بنغازي سنة 1918م

مهنته: متقاعد

المستوى الدراسي: لا يوجد

محل الإقامة: بنغازي ـ شارع قصر حمد

تطوّع للجهاد في فلسطين سنة 1948م من مدينة بنغازي

واشترك في معارك: دير البلح ـ عراق السودان ـ رامات رحيل ـ عسلوج ـ المجدل

تاريخ الالتحاق ومكانه 1948م مصر

ملف رقم 27

المجاهد علي محمد علي بعيو

ولد في مدينة: بنغازي سنة 1929م

مهنته: منتج

المستوى الدراسي: متوسط

محل الإقامة: بنغازي

تطوّع للجهاد في فلسطين سنة 1948م من مدينة بنغازي

واشترك في معارك: بئر السبع - دير البلح

تاريخ الالتحاق ومكانه 1948م مصر

ملف رقم 28

المجاهد سالم جبريل محمد الشركسي

ولد في مدينة: بنغازي سنة 1931م

مهنته: متقاعد

المستوى الدراسي: متوسط

محل الإقامة: بنغازي - الصابري

تطوّع للجهاد في فلسطين سنة 1948م من مدينة بنغازي

واشترك في معارك: دير البلح - تل حنفيش - بئر السبع

تاريخ الالتحاق ومكانه 1948م مصر

ملف رقم 29

المجاهد حسن فرج النيهوم

ولد في مدينة: بنغازي سنة 1928م

مهنته: متقاعد

المستوى الدراسي: متوسط

محل الإقامة: بنغازي

تطوّع للجهاد في فلسطين سنة 1948م من مدينة بنغازي

واشترك في معارك: عراق السودان - دير البلح - بئر السبع

تاريخ الالتحاق ومكانه 1947م مصر

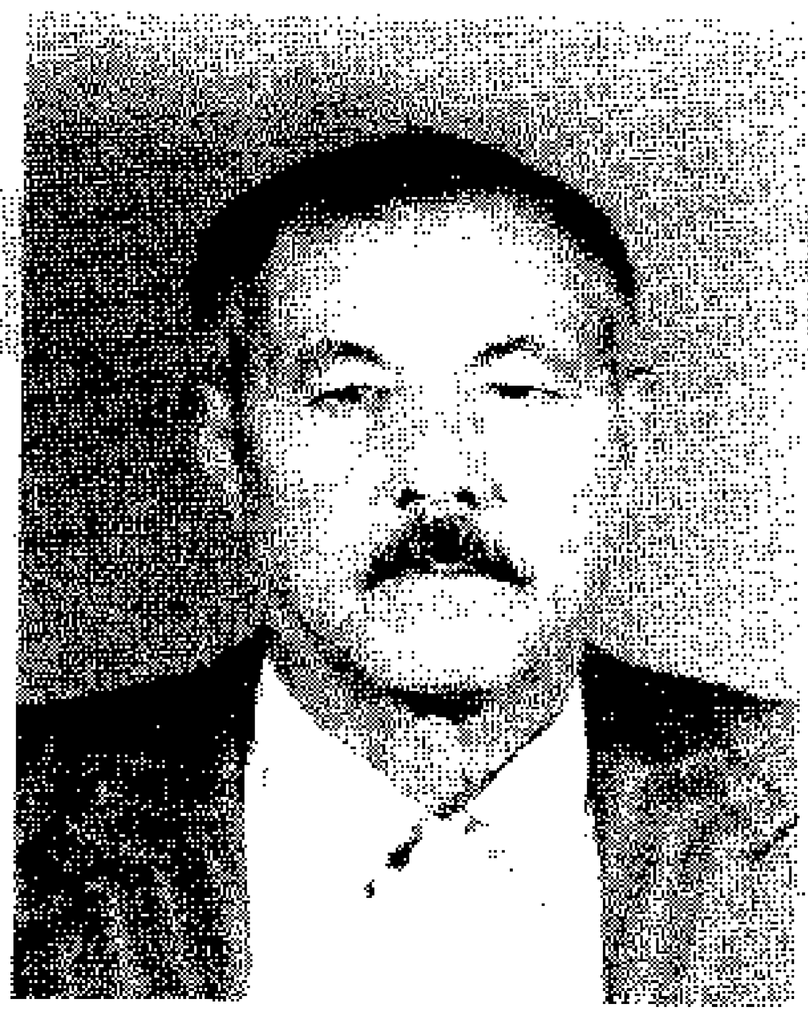

ملف رقم 30

المجاهد ونيس ميلاد علي بوذراع

ولد في مدينة: بنغازي سنة 1927م

مهنته: متقاعد

المستوى الدراسي: أمّيّ

محل الإقامة: بنغازي

تطوّع للجهاد في فلسطين سنة 1948م من مدينة بنغازي

واشترك في معارك: عراق السودان

تاريخ الالتحاق ومكانه 1947/10/11م مصر

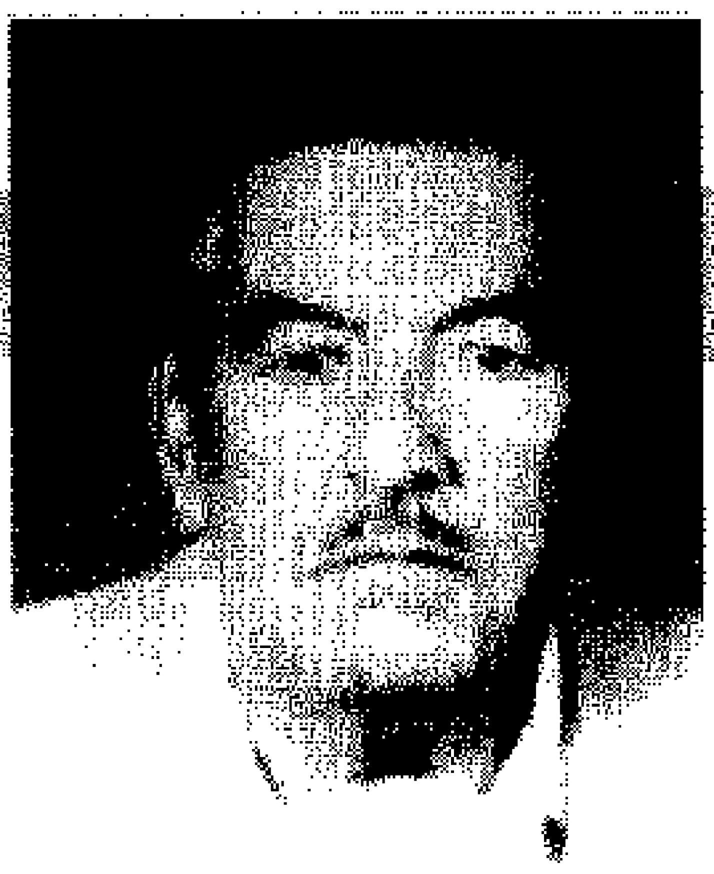

ملف رقم 31

المجاهد فرج ميلاد علي بوذراع

ولد في مدينة: بنغازي سنة 1915م

مهنته: متقاعد

المستوى الدراسي: لا يوجد

محل الإقامة: بنغازي

تطوّع للجهاد في فلسطين سنة 1948م من مدينة بنغازي

واشترك في معارك: دير البلح ـ رامات رحيل ـ بئر السبع ـ تل حنفيش

تاريخ الالتحاق ومكانه 1948م بنغازي

ملف رقم 32

المجاهد سعد حسن حمد أمقيطيف

ولد في مدينة: بنغازي سنة 1931م

مهنته: متقاعد

المستوى الدراسي: لا يوجد

محل الإقامة: بنغازي

تطوّع للجهاد في فلسطين سنة 1948م من مدينة بنغازي

واشترك في معارك: مرج عيون ـ الجش ـ مارون رأس

تاريخ الالتحاق ومكانه 1948م سوريا

ملف رقم 33

المجاهد محمد فرج النيهوم

ولد في مدينة: بنغازي سنة 1920م

مهنته: متقاعد

المستوى الدراسي: لا يوجد

محل الإقامة: بنغازي

تطوّع للجهاد في فلسطين سنة 1948م من مدينة بنغازي

واشترك في معارك: غزة - بئر السبع - بيت لحم - عشلوز

تاريخ الالتحاق ومكانه 1948م مصر

ملف رقم 34

المجاهد محمد محمد علي الجهاني

ولد في مدينة: بنغازي سنة 1928م

مهنته: متقاعد

المستوى الدراسي: لا يوجد

محل الإقامة: بنغازي

تطوّع للجهاد في فلسطين سنة 1948م من مدينة بنغازي

واشترك في معارك: بنت جبيل - القنيطرة - مرج عيون

تاريخ الالتحاق ومكانه 1948م سوريا

ملف رقم 35

المجاهد رجب محمد رمضان

ولد في مدينة: طرابلس سنة 1920م

مهنته: متقاعد

المستوى الدراسي: لا يوجد

محل الإقامة: بنغازي

تطوّع للجهاد في فلسطين سنة 1948م من مدينة بنغازي

واشترك في معارك: أمين مخازن

تاريخ الالتحاق ومكانه 1948م مصر

ملف رقم 36

المجاهد مادي الشريف يوسف

ولد في مدينة: بنغازي سنة 1927م

مهنته: متقاعد

المستوى الدراسي: لا يوجد

محل الإقامة: بنغازي

تطوّع للجهاد في فلسطين سنة 1948م من مدينة بنغازي

واشترك في معارك: دير البلح ـ غزة ـ بئر السبع ـ رامات رحيل ـ بيت صفافة

تاريخ الالتحاق ومكانه 1948م مصر

ملف رقم 37

المجاهد رشيد السنوسي ابراهيم ساسي

ولد في مدينة: بنغازي سنة 1922م

مهنته: متوفى

المستوى الدراسي: متوسط

محل الإقامة: بنغازي

تطوّع للجهاد في فلسطين سنة 1948م من مدينة بنغازي

واشترك في معارك: الجش ـ مارون رأس

تاريخ الالتحاق ومكانه 1947م سوريا

ملف رقم 38

المجاهد حمد خليفة عبد الكريم بالشيخ

ولد في مدينة: بنغازي ـ الكويفية سنة 1929م

مهنته: متقاعد

المستوى الدراسي: لا يوجد

محل الإقامة: الكويفية

تطوّع للجهاد في فلسطين سنة 1948م من مدينة بنغازي

واشترك في معارك: الجش ـ عطرون ـ مارون رأس

تاريخ الالتحاق ومكانه 1948م سوريا

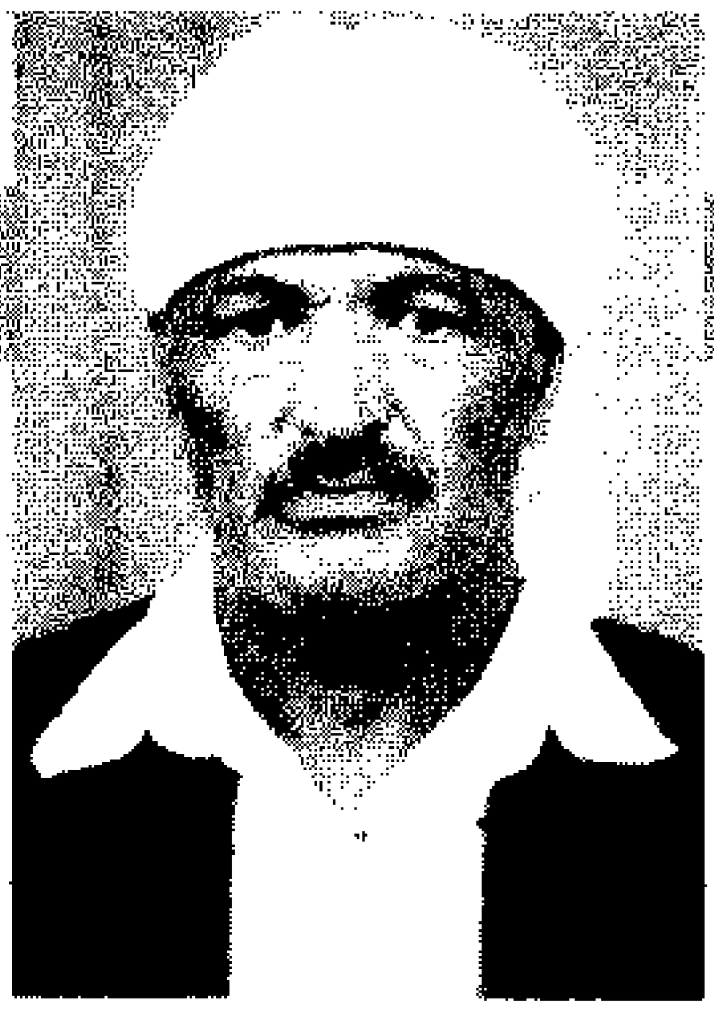

ملف رقم 39

المجاهد ساسي مصطفى أحمد أفريشك

ولد في مدينة: بنغازي سنة 1926م

مهنته: منتج

المستوى الدراسي: لا يوجد

محل الإقامة: بنغازي

تطوّع للجهاد في فلسطين سنة 1948م من مدينة بنغازي

واشترك في معارك: جنوب لبنان ـ عطرون ـ القدس

تاريخ الالتحاق ومكانه مايو 1948م لبنان

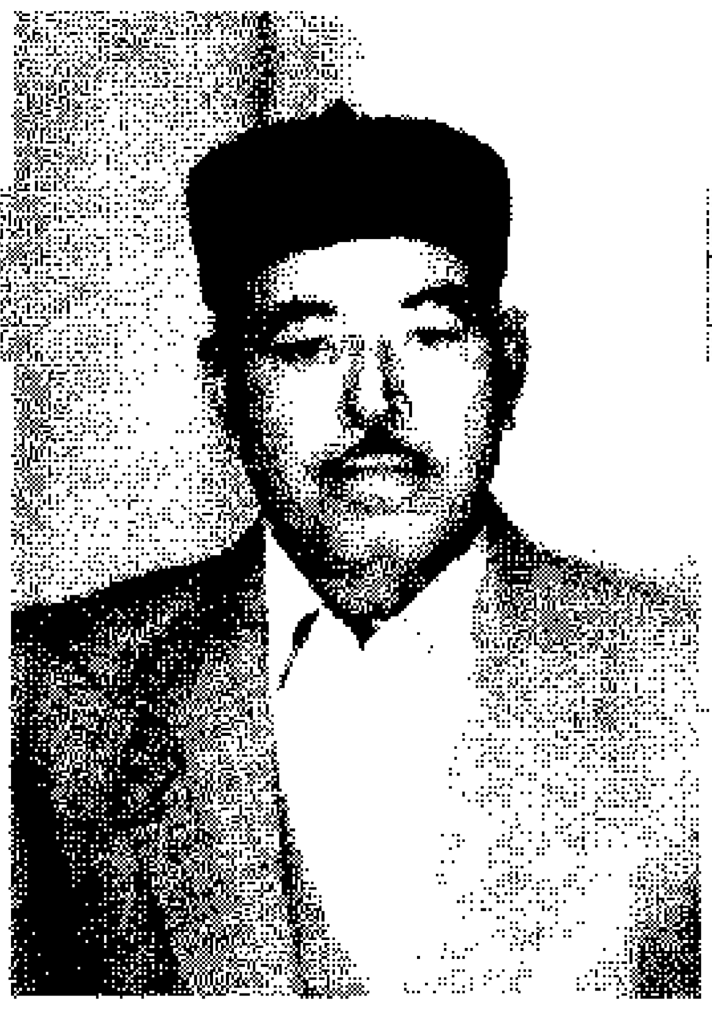

ملف رقم 40

المجاهد محمد حمد القربولي

ولد في مدينة: طرابلس سنة 1928م

مهنته: متقاعد

المستوى الدراسي: لا يوجد

محل الإقامة: بنغازي ـ السلماني الغربي

تطوّع للجهاد في فلسطين سنة 1948م من مدينة بنغازي

واشترك في معارك: بنت جبيل ـ تبنين ـ جونين

تاريخ الالتحاق ومكانه ابريل 1948م لبنان

ملف رقم 41

المجاهد علي محمد سعد بووذن العبيدي

ولد في مدينة: المرج سنة 1914م

مهنته: متقاعد

المستوى الدراسي: لا يوجد

محل الإقامة: المرج

تطوّع للجهاد في فلسطين سنة 1948م من مدينة بنغازي

واشترك في معارك: بيت صفافة ـ رامات رحيل ـ دير البلح ـ عشلوز ـ بئر السبع

تاريخ الالتحاق ومكانه 1947م مصر

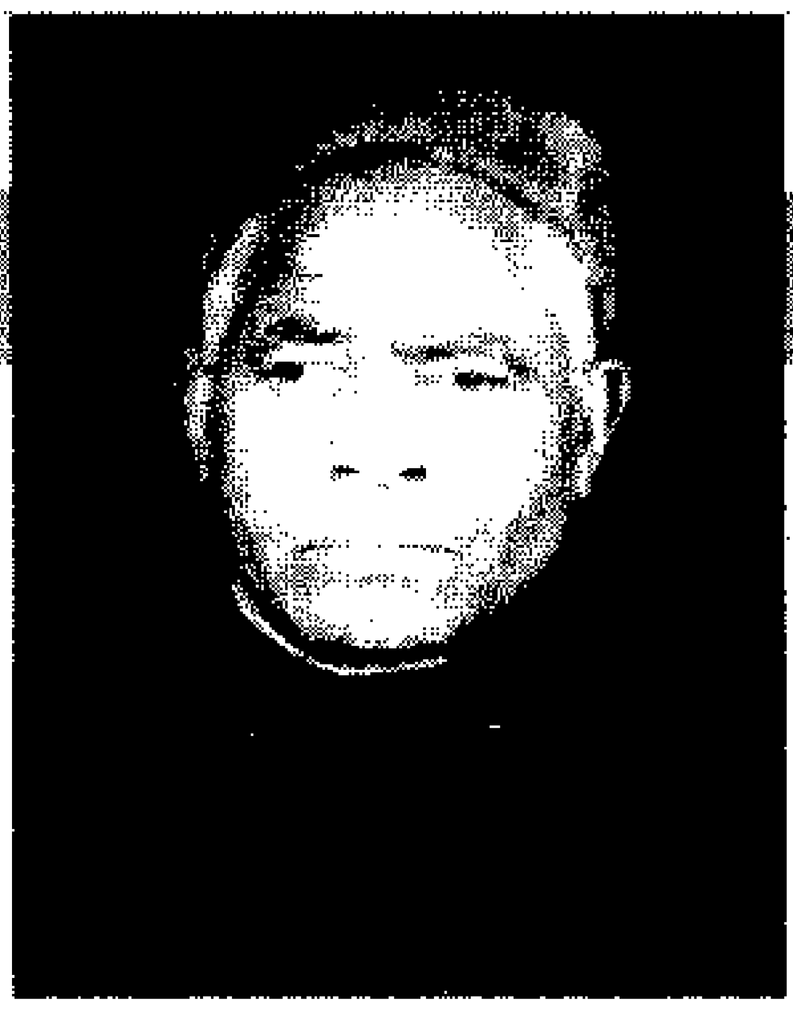

ملف رقم 42

المجاهد مصباح علي زايد التاورغي

ولد في مدينة: تاورغاء سنة 1928م

مهنته: متقاعد

المستوى الدراسي: لا يوجد

محل الإقامة: بنغازي ـ العروبة

تطوّع للجهاد في فلسطين سنة 1948م من مدينة بنغازي

واشترك في معارك: الجش ـ مارون رأس

تاريخ الالتحاق ومكانه 1948م سوريا

ملف رقم 43

المجاهد خالد عمر محمد الجازوي

ولد في مدينة: بنغازي سنة 1937م

مهنته: ملازم ـ الشرطة

المستوى الدراسي: متوسط

محل الإقامة: بنغازي - حي الفاتح

تطوّع للجهاد في فلسطين سنة 1948م من مدينة بنغازي

واشترك في معارك: غزة ـ الدنقورة

تاريخ الالتحاق ومكانه 1947م مصر

ملف رقم 44

المجاهد احميدة اوحيدة سالم

ولد في مدينة: مصراته سنة 1902م

مهنته: متقاعد

المستوى الدراسي: لا يوجد

محل الإقامة: بنغازي

تطوّع للجهاد في فلسطين سنة 1948م من مدينة بنغازي

واشترك في معارك: دير البلح ـ بئر السبع

تاريخ الالتحاق ومكانه 1948م مصر

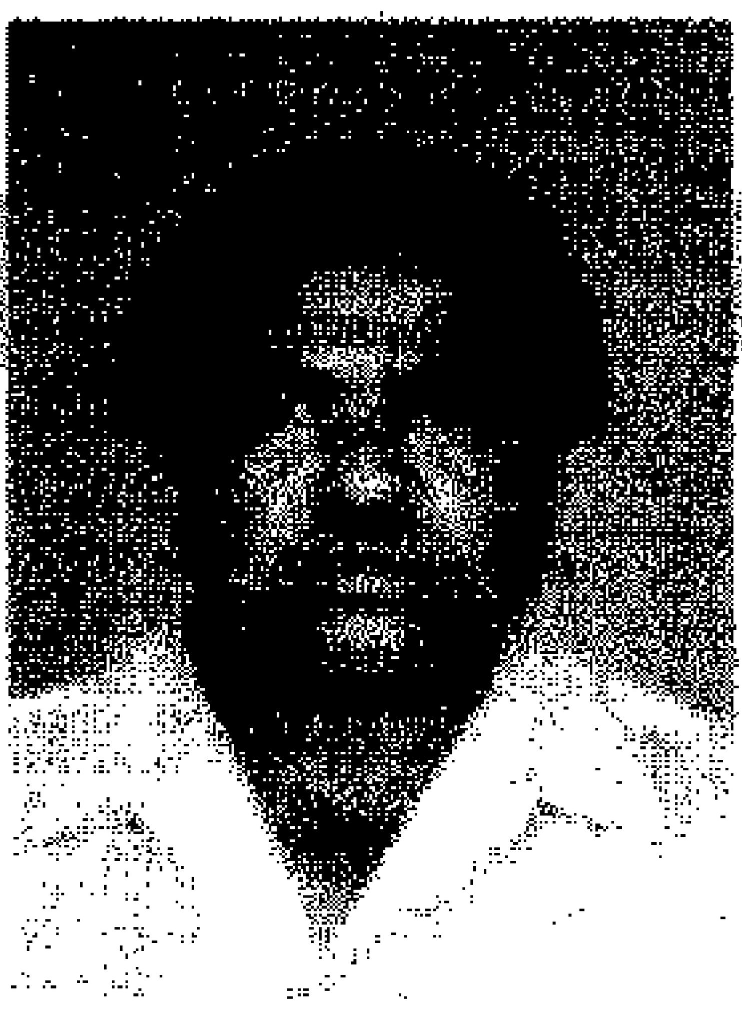

ملف رقم 45

المجاهد عبد الله احمد المهدي الشريف

ولد في مدينة: ابراك سنة 1934م

مهنته: متقاعد

المستوى الدراسي: متوسط

محل الإقامة: الأبيار

تطوّع للجهاد في فلسطين سنة 1948م من مدينة بنغازي

واشترك في معارك: بنت جبيل ـ مارون رأس

تاريخ الالتحاق ومكانه 1947/6/1م سوريا

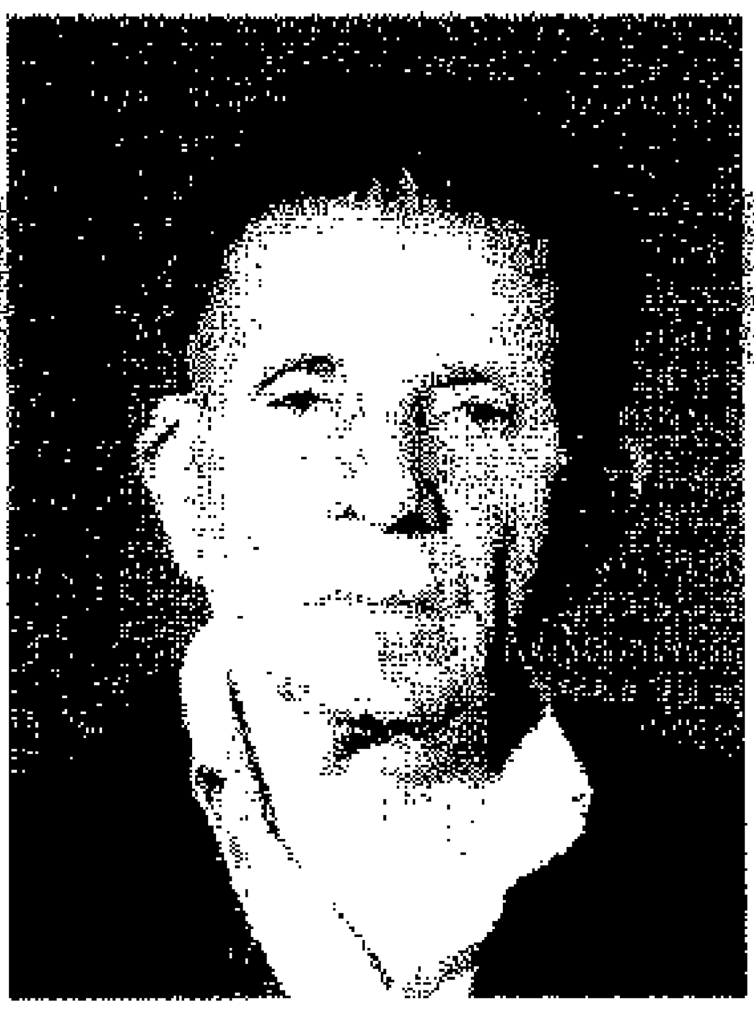

ملف رقم 46

المجاهد محمد الصردوك بوبكر العبيدي

ولد في مدينة: المرج سنة 1924م

مهنته: متقاعد

المستوى الدراسي: لا يوجد

محل الإقامة: بنغازي

تطوّع للجهاد في فلسطين سنة 1948م من مدينة بنغازي

واشترك في معارك: عشلوز ـ المنارة

تاريخ الالتحاق ومكانه 1948/12/12م مصر

ملف رقم 47

المجاهد رمضان السنوسي احويو

ولد في مدينة: بنغازي سنة

مهنته: متوفى

المستوى الدراسي: لا يوجد

محل الإقامة: الصابري - بنغازي

تطوّع للجهاد في فلسطين سنة 1948م من مدينة بنغازي

واشترك في معارك: سرفات - بيت لحم

تاريخ الالتحاق ومكانه 1948م مصر

ملف رقم 48

المجاهد جمعة سعيد السويح

ولد في مدينة: بنغازي سنة 1930م

مهنته: متوفى

المستوى الدراسي: لا يوجد

محل الإقامة: بنغازي

تطوّع للجهاد في فلسطين سنة 1948م من مدينة بنغازي

واشترك في معارك: تبنين

تاريخ الالتحاق ومكانه 1948م لبنان

ملف رقم 49

المجاهد فرج نوح عثمان

ولد في مدينة: بنغازي سنة 1928م

مهنته: متقاعد

المستوى الدراسي: متوسط

محل الإقامة: بنغازي

تطوّع للجهاد في فلسطين سنة 1948م من مدينة بنغازي

واشترك في معارك: بنت جبيل ـ رأس مارون

تاريخ الالتحاق ومكانه 1948/4/27م سوريا

ملف رقم 52

المجاهد عياد عبد الرحيم المذبل

ولد في مدينة: شحات سنة 1927م

مهنته: منتج

المستوى الدراسي: متوسط

محل الإقامة: بنغازي ـ الفويهات الغربية

تطوّع للجهاد في فلسطين سنة 1948م من مدينة بنغازي

واشترك في معارك: مرجع عيون ـ الخيام ـ بنت جبيل ـ الجش ـ عيطرون ـ مارون رأس ـ بن ياسين ـ القنيطرة ـ جبل علي ـ الجولان

تاريخ الالتحاق ومكانه 1948م سوريا

ملف رقم 54

المجاهد مؤمن خليفة محمد العمامي

ولد في مدينة: المرج سنة 1929م

مهنته: منتج

المستوى الدراسي: متوسط

محل الإقامة: بنغازي

تطوّع للجهاد في فلسطين سنة 1948م من مدينة بنغازي

واشترك في معارك: مارون رأس

تاريخ الالتحاق ومكانه 1948/2/25م سوريا

ملف رقم 55

المجاهد سعد محمود خليفة المقوب

ولد في مدينة: بنغازي سنة 1931م

مهنته: منتج

المستوى الدراسي: متوسط

محل الإقامة: بنغازي ـ الصابري

تطوّع للجهاد في فلسطين سنة 1948م من مدينة بنغازي

واشترك في معارك: مارون رأس وعيطرون

تاريخ الالتحاق ومكانه 1948م سوريا

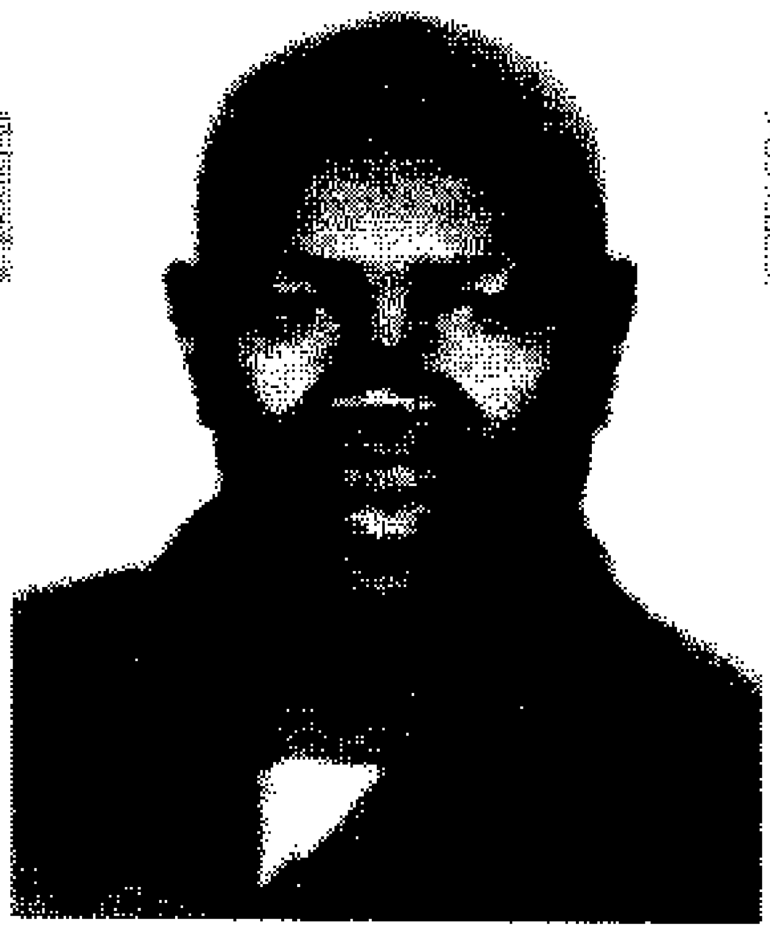

ملف رقم 56

المجاهد بوبكر محمد عبد الله الجمالي

ولد في مدينة: طرابلس سنة 1929م

مهنته: منتج

المستوى الدراسي: لا يوجد

محل الإقامة: بنغازي - السلماني الغربي

تطوّع للجهاد في فلسطين سنة 1948م من مدينة بنغازي

واشترك في معارك: مارون رأس - بنت جبيل

تاريخ الالتحاق ومكانه 1948م مصر

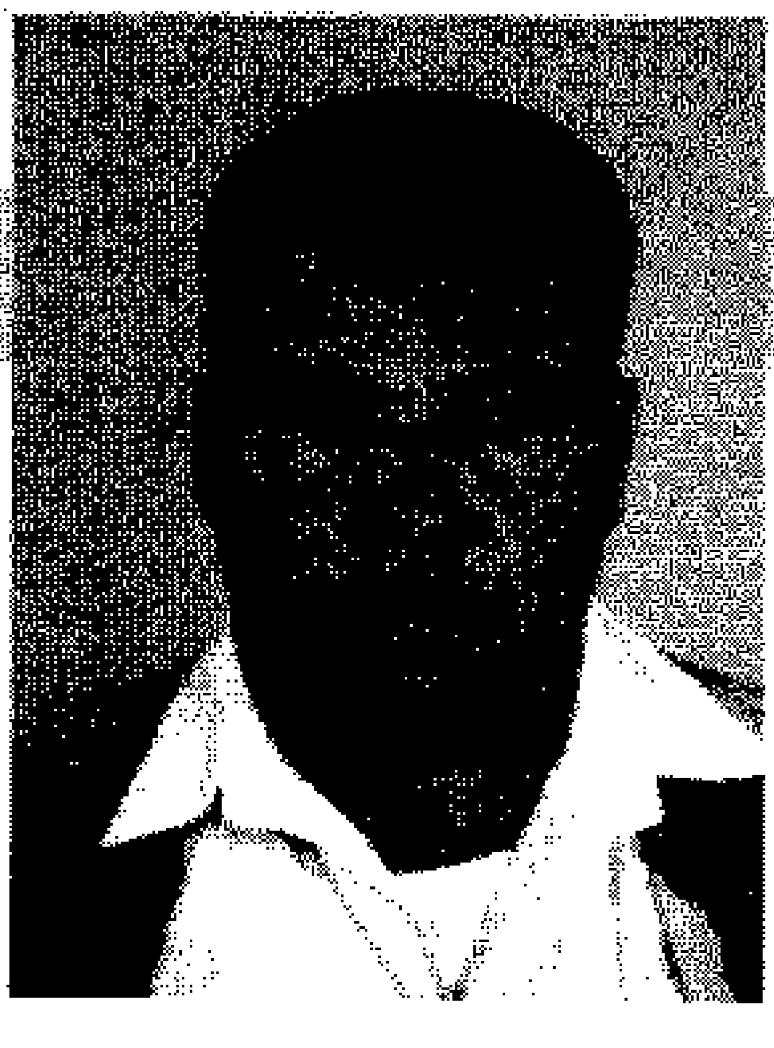

ملف رقم 57

المجاهد محمد محمد عبد الكريم اوطيره

ولد في مدينة: بنغازي سنة 1926م

مهنته: منتج

المستوى الدراسي: الابتدائية

محل الإقامة: بنغازي - الصابري

تطوّع للجهاد في فلسطين سنة 1948م من مدينة بنغازي

واشترك في مرج عيون - مارون رأس - بنت جبيل

تاريخ الالتحاق ومكانه 1948م سوريا

ملف رقم 58

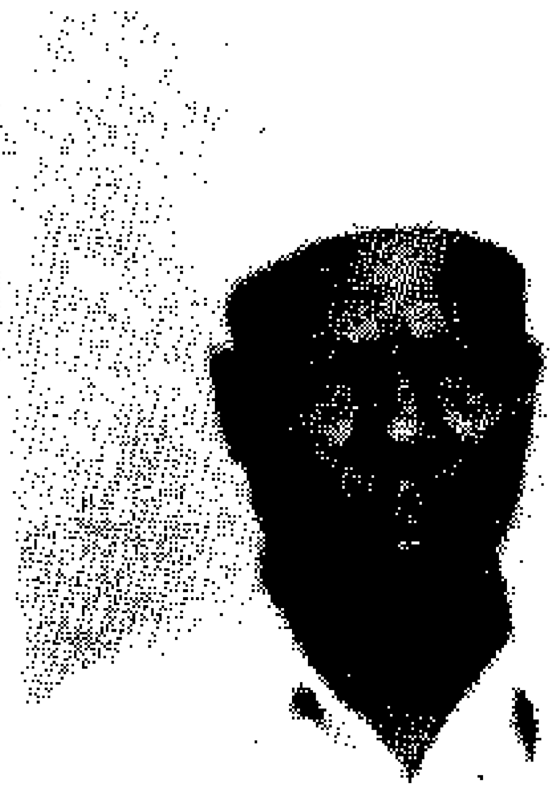

المجاهد خير عمر مفتاح الهيوي

ولد في مدينة: سرت سنة 1927م

مهنته: منتج

المستوى الدراسي: متوسط

محل الإقامة: بنغازي ـ العروبة

تطوّع للجهاد في فلسطين سنة 1948م من مدينة بنغازي

واشترك في معارك: بئر السبع ـ عشلوز

تاريخ الالتحاق ومكانه 1948م مصر

ملف رقم 59

المجاهد حمد الزروق حمد الترهوني

ولد في مدينة: ترهونة سنة 1927م

مهنته: متقاعد

المستوى الدراسي: قراءة وكتابة

محل الإقامة: بنغازي

تطوّع للجهاد في فلسطين سنة 1948م من مدينة بنغازي

واشترك في معارك: عراق السودان ـ دير البلح ـ بيت لحم ـ عشلوز

تاريخ الالتحاق ومكانه 1948م مصر

ملف رقم 60

المجاهد سالم مفتاح سالم المهدوي

ولد في مدينة: بنغازي سنة 1932م

مهنته: منتج

المستوى الدراسي: الابتدائي

محل الإقامة: بنغازي

تطوّع للجهاد في فلسطين سنة 1948م من مدينة بنغازي

واشترك في معارك: عراق السودان ـ عشلوز ـ دير البلح

تاريخ الالتحاق ومكانه 1948م مصر

ملف رقم 61

المجاهد امحمد مفتاح فيتوري

ولد في مدينة: زليطن سنة 1916م

مهنته: متقاعد

المستوى الدراسي: لا يوجد

محل الإقامة: بنغازي

تطوّع للجهاد في فلسطين سنة 1948م من مدينة بنغازي

واشترك في معارك: دير البلح ـ بيت لحم ـ عشلوز

تاريخ الالتحاق ومكانه 1948م مصر

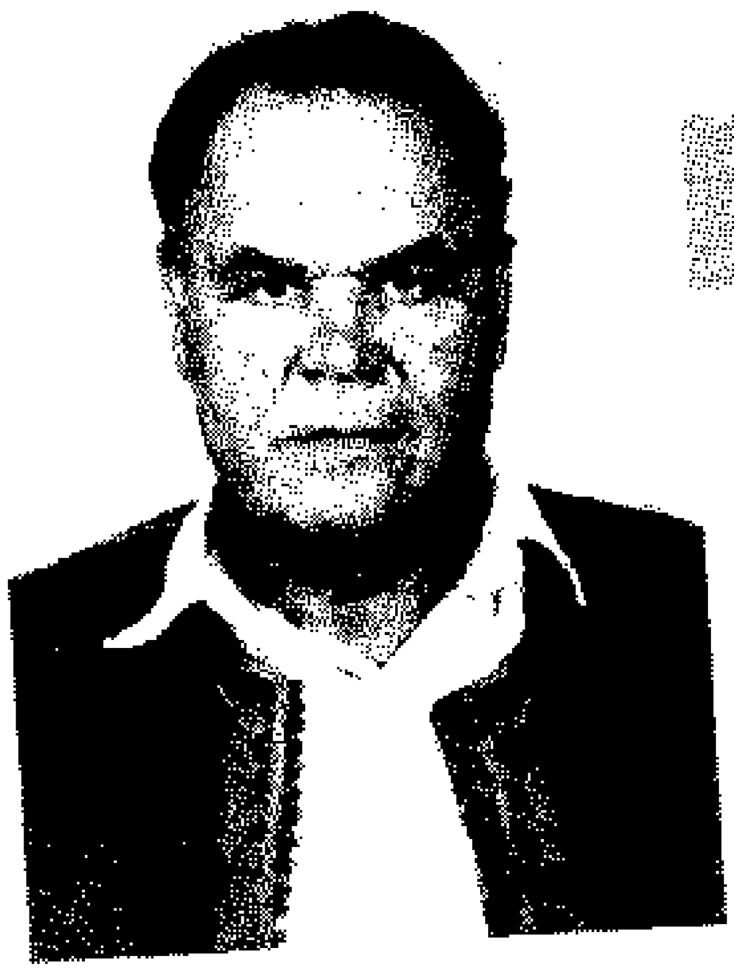

ملف رقم 62

المجاهد فتح الله الامين عميش صالح

ولد في مدينة: درنة سنة 1930م

مهنته: منتج

المستوى الدراسي: الابتدائية

محل الإقامة: بنغازي ـ البركة

تطوّع للجهاد في فلسطين سنة 1948م من مدينة بنغازي

واشترك في معارك: دير البلح ـ بئر السبع

تاريخ الالتحاق ومكانه 1948/1/1م مصر

ملف رقم 64

المجاهد ابراهيم علي خليفة العماري

ولد في مدينة: مسلاتة سنة 1906م

مهنته: متوفى

المستوى الدراسي: لا يوجد

محل الإقامة: بنغازي

تطوّع للجهاد في فلسطين سنة 1948م من مدينة بنغازي

واشترك في جلية ـ جبالية

تاريخ الالتحاق ومكانه لبنان

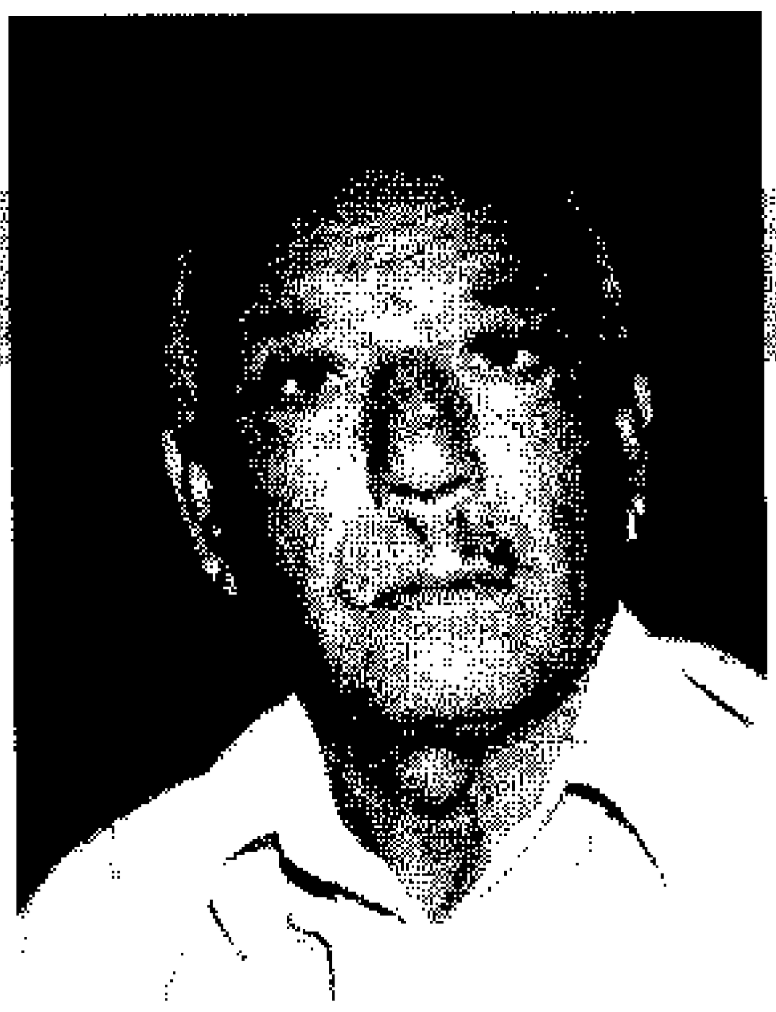

ملف رقم 65

المجاهد عوض سالم مسعود المبسوط

ولد في مدينة: زليطن سنة 1927م

مهنته: منتج

المستوى الدراسي: اعدادي

محل الإقامة: بنغازي

تطوّع للجهاد في فلسطين سنة 1948م من مدينة بنغازي

واشترك في معارك: دير البلح - بريرة - المجدل - بيت لحم

تاريخ الالتحاق ومكانه 1948م مصر

ملف رقم 67

المجاهد فرج محمد امحمد الحداد

ولد في مدينة: المرج سنة 1909م

مهنته: متوفى

المستوى الدراسي: لا يوجد

محل الإقامة: بنغازي

تطوّع للجهاد في فلسطين سنة 1948م من مدينة بنغازي

واشترك في معارك: بيت لحم - رامات رحيل - بئر السبع - شرفات

تاريخ الالتحاق ومكانه 1948م مصر

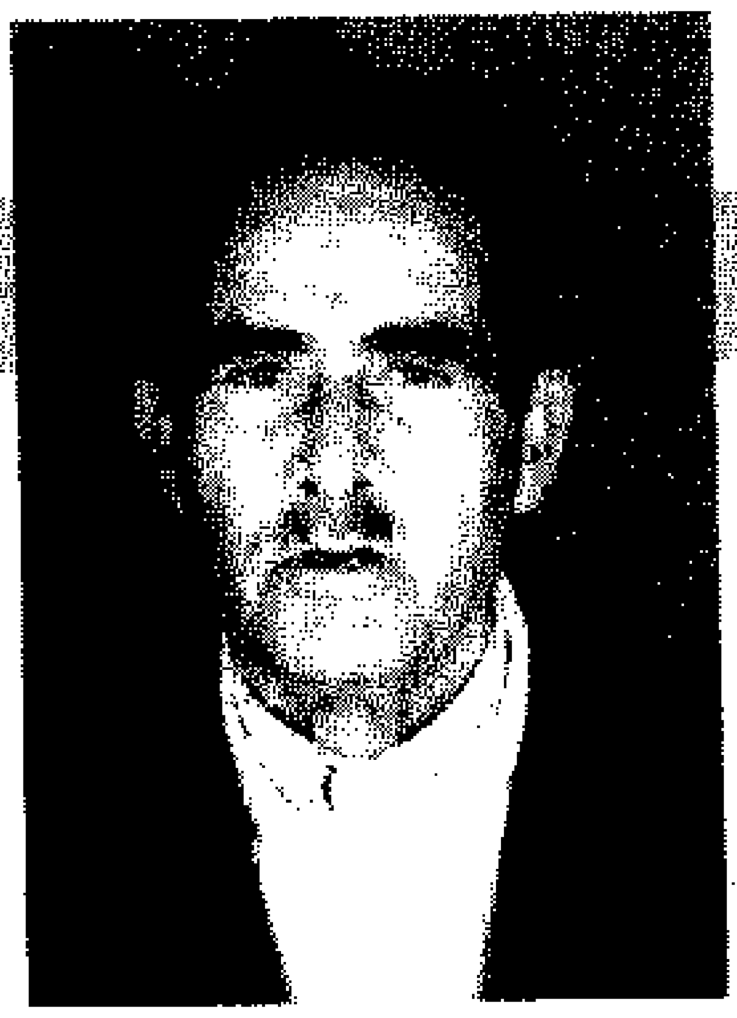

ملف رقم 68

المجاهد فرج ميلود يوسف الحداد

ولد في مدينة: المرج سنة 1924م

مهنته: منتج

المستوى الدراسي: الابتدائية

محل الإقامة: بنغازي ـ العروبة

تطوّع للجهاد في فلسطين سنة 1948م من مدينة بنغازي

واشترك في معارك: عطرون ـ طبرية ـ مارون رأس

تاريخ الالتحاق ومكانه 1948م سوريا

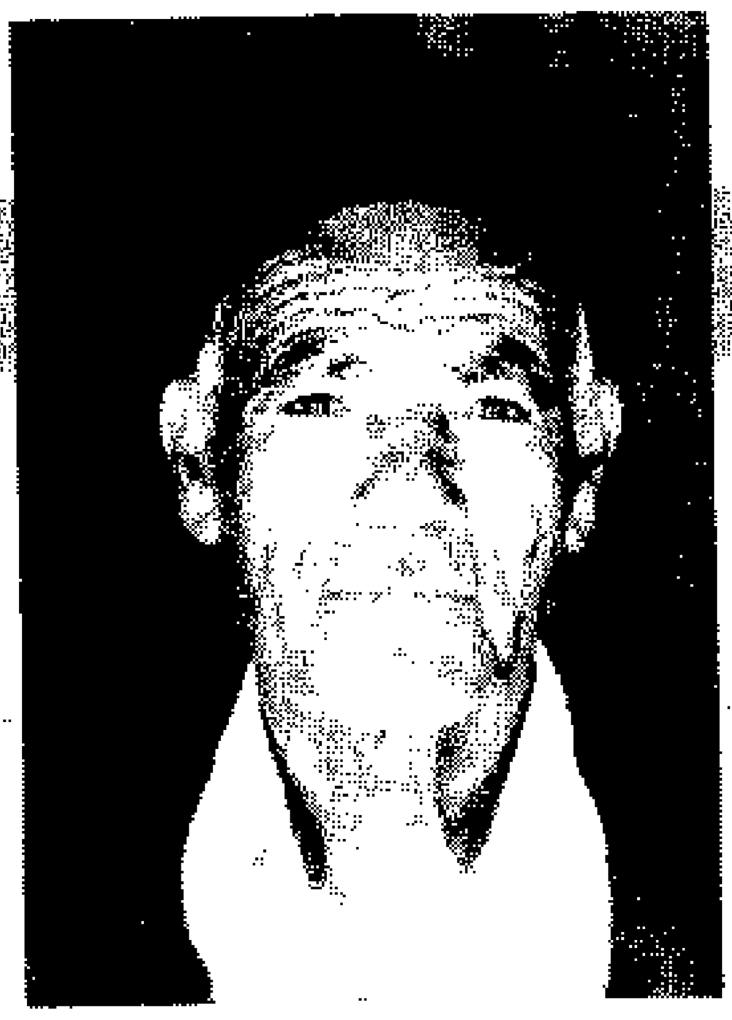

ملف رقم 69

المجاهد محمد عبد الهادي منصور الزاوي

ولد في مدينة: دريانة سنة 1921م

مهنته: متقاعد

المستوى الدراسي: الابتدائية

محل الإقامة: بنغازي

تطوّع للجهاد في فلسطين سنة 1948م من مدينة بنغازي

واشترك في معارك: العريش ـ خان يونس

تاريخ الالتحاق ومكانه 1948م مصر

ملف رقم 70

المجاهد فرج ابراهيم عبد الله الورفلي

ولد في مدينة: بن وليد سنة 1919م

مهنته: متقاعد

المستوى الدراسي: لا يوجد

محل الإقامة: بنغازي

تطوّع للجهاد في فلسطين سنة 1948م من مدينة بنغازي

واشترك في معارك: بيت لحم

تاريخ الالتحاق ومكانه 1948م سوريا

ملف رقم 71

المجاهد محمد ميلاد صالح المغيربي

ولد في مدينة: بنغازي سنة 1922م

مهنته: متقاعد

المستوى الدراسي: الابتدائية

محل الإقامة: بنغازي

تطوّع للجهاد في فلسطين سنة 1948م من مدينة بنغازي

واشترك في معارك: عشلوج - بئر السبع

تاريخ الالتحاق ومكانه 1948م مصر

ملف رقم 73

المجاهد شحات الشريف عبد ربه ابو بكر

ولد في مدينة: جردس الأحرار سنة 1924م

مهنته: متقاعد

المستوى الدراسي: لا يوجد

محل الإقامة: بنغازي

تطوّع للجهاد في فلسطين سنة 1948م من مدينة بنغازي

واشترك في معارك: بيت صفافة ـ دير البلح

تاريخ الالتحاق ومكانه 1947م مصر

ملف رقم 74

المجاهد فرج عبد الرحمن عامر العوامي

ولد في مدينة: المرج سنة 1937م

مهنته: منتج

المستوى الدراسي: لا يوجد

محل الإقامة: بنغازي

تطوّع للجهاد في فلسطين سنة 1948م من مدينة بنغازي

واشترك في معارك: عسلوج ـ دير البلح

تاريخ الالتحاق ومكانه 1948م مصر

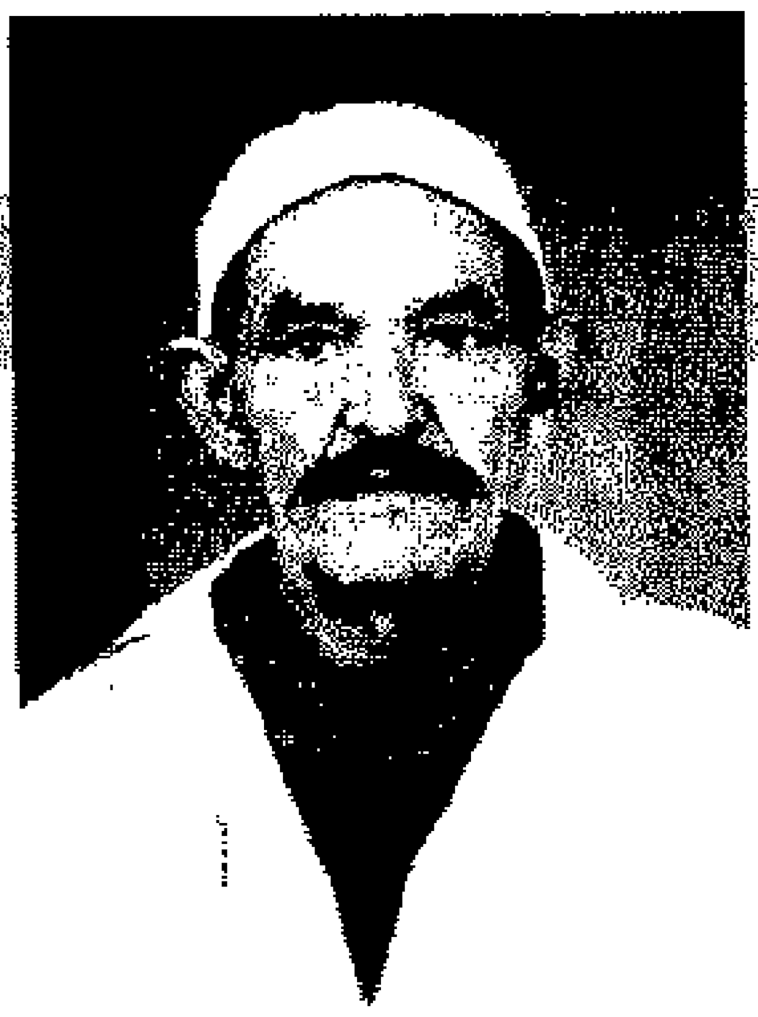

ملف رقم 75

المجاهد معمر امحمد علي اليدري

ولد في مدينة: زليطن سنة 1924م

مهنته: متقاعد

المستوى الدراسي: لا يوجد

محل الإقامة: بنغازي

تطوّع للجهاد في فلسطين سنة 1948م من مدينة بنغازي

واشترك في معارك: دير البلح ـ بيت لحم ـ بيت صفافة

تاريخ الالتحاق ومكانه 1948م مصر

ملف رقم 77

المجاهد فرج أمحمد محمد النوال

ولد في مدينة: المرج سنة 1929م

مهنته: فلاح

المستوى الدراسي: ابتدائي

محل الإقامة: المرج

تطوّع للجهاد في فلسطين سنة 1948م من مدينة بنغازي

واشترك في معارك: عراق السودان ـ دير البلح ـ بئر السبع ـ عسلوج ـ رامات رحيل ـ شرفات

تاريخ الالتحاق ومكانه 1948م مصر

ملف رقم 78

المجاهد آدم حامد لامين الشلماني

ولد في مدينة: المرج سنة 1919م

مهنته: متقاعد

المستوى الدراسي: لا يوجد

محل الإقامة: العقورية

تطوّع للجهاد في فلسطين سنة 1948م من مدينة بنغازي

واشترك في معارك: بيت صفافة

تاريخ الالتحاق ومكانه 1948م مصر

ملف رقم 79

المجاهد عبد الهادي أمحمد ميلاد الشيباني

ولد في مدينة: طرابلس سنة 1928م

مهنته: موظف

المستوى الدراسي: أول ثانوي

محل الإقامة: بنغازي

تطوّع للجهاد في فلسطين سنة 1948م من مدينة بنغازي

واشترك في معارك: بئر السبع ـ جبل الشريف ـ عسلوج

تاريخ الالتحاق ومكانه 1948م مصر

ملف رقم 81

المجاهد يوسف علي يوسف الشويهدي

ولد في مدينة: المرج سنة 1911م

مهنته: متوفى

المستوى الدراسي: لا يوجد

محل الإقامة: بنغازي

تطوّع للجهاد في فلسطين سنة 1948م من مدينة بنغازي

واشترك في معارك: قطنة ـ مرج عيون

تاريخ الالتحاق ومكانه 1948م سوريا

ملف رقم 82

المجاهد ناجي جبريل الكاديكي

ولد في مدينة: المرج سنة 1929م

مهنته: متوفى

المستوى الدراسي: ابتدائي

محل الإقامة: متوفى

تطوّع للجهاد في فلسطين سنة 1948م من مدينة بنغازي

واشترك في معارك: حسن يخات عقوب

تاريخ الالتحاق ومكانه 1947م لبنان

ملف رقم 83

المجاهد حسن محمد سليمان بوعزيزة

ولد في مدينة: بنغازي سنة 1924م

مهنته: متقاعد

المستوى الدراسي: لا يوجد

محل الإقامة: بنغازي

تطوّع للجهاد في فلسطين سنة 1948م من مدينة بنغازي

واشترك في معارك: دير البلح - بريرة - المجدل

تاريخ الالتحاق ومكانه 1948م مصر

ملف رقم 84

المجاهد ابراهيم حمد محمد الرعيدي

ولد في مدينة: سلوق سنة 1932م

مهنته: متقاعد

المستوى الدراسي: لا يوجد

محل الإقامة: بنغازي

تطوّع للجهاد في فلسطين سنة 1948م من مدينة بنغازي

واشترك في معارك: بئر السبع - دير البلح - عشلوج

تاريخ الالتحاق ومكانه 1948م مصر

ملف رقم 85

المجاهد عثمان محمد هارون القطعاني

ولد في مدينة: قمينس سنة 1899م

مهنته: متقاعد

المستوى الدراسي: لا يوجد

محل الإقامة: بنغازي

تطوّع للجهاد في فلسطين سنة 1948م من مدينة بنغازي

واشترك في معارك: بيت لحم ـ دير البلح ـ بئر السبع ـ عسلوج

تاريخ الالتحاق ومكانه 1948م مصر

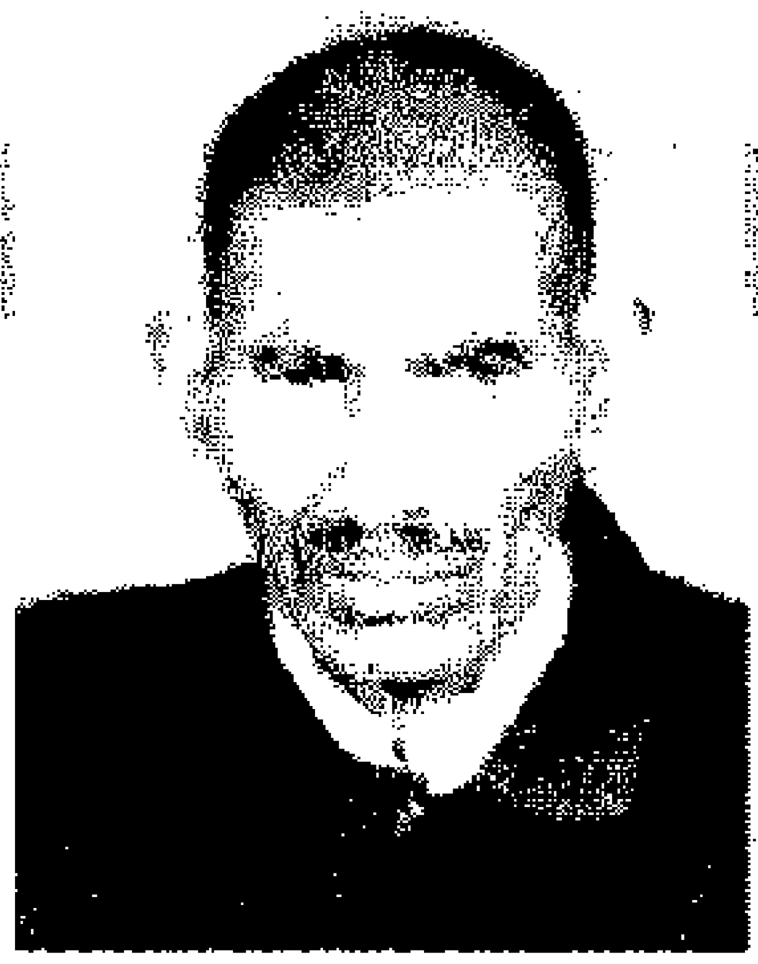

ملف رقم 86

المجاهدمحمد ابراهيم رمضان الرقيعي

ولد في مدينة: طرابلس سنة 1927م

مهنته: منتج

المستوى الدراسي: محو الامية

محل الإقامة: بنغازي

تطوّع للجهاد في فلسطين سنة 1948م من مدينة بنغازي

واشترك في معارك: الخربة ـ بيت لحم ـ بئر السبع ـ غزة

تاريخ الالتحاق ومكانه 1948م مصر

ملف رقم 87

المجاهد مفتاح عبد السلام عون (عون)

ولد في مدينة: الخمس سنة 1904م

مهنته: متقاعد

المستوى الدراسي: يحفظ القرآن

محل الإقامة: بنغازي

تطوّع للجهاد في فلسطين سنة 1948م من مدينة بنغازي

واشترك في معارك: مارون رأس ـ الجش

تاريخ الالتحاق ومكانه 1948م سوريا

ملف رقم 88

المجاهد خليفة عبد السلام أدريس البرعصي

ولد في مدينة: مسة سنة 1930م

مهنته: منتج

المستوى الدراسي: ابتدائي

محل الإقامة: بنغازي

تطوّع للجهاد في فلسطين سنة 1948م من مدينة بنغازي

واشترك في معارك: غزة ـ دير البلح ـ العريش

تاريخ الالتحاق ومكانه 1948م مصر

ملف رقم 89

المجاهد آدم الجبالي السحاتي

ولد في مدينة: بنغازي سنة 1921م

مهنته: متوفى

المستوى الدراسي: ابتدائي

محل الإقامة: بنغازي

تطوّع للجهاد في فلسطين سنة 1948م من مدينة بنغازي

واشترك في معارك:

ناقص بعض المعلومات نظراً لوفاة المجاهد

ملف رقم 90

المجاهد أحمد علي محمد بوحجر

ولد في مدينة: زليطن سنة 1927م

مهنته: متقاعد

المستوى الدراسي: لا يوجد

محل الإقامة: بنغازي

تطوّع للجهاد في فلسطين سنة 1948م من مدينة بنغازي

واشترك في معارك: جنوب طبرية - الجش - رأس مارون

تاريخ الالتحاق ومكانه 1948م سوريا

ملف رقم 94

المجاهديوسف آدم محمد الدرباك

ولد في مدينة: بنغازي سنة 1927م

مهنته: سائق

المستوى الدراسي: لا يوجد

محل الإقامة: بنغازي

تطوّع للجهاد في فلسطين سنة 1948م من مدينة بنغازي

واشترك في معارك: تبنين - مرج عيون

تاريخ الالتحاق ومكانه 1948م لبنان

ملف رقم 95

المجاهد محمد امراجع محمد العرفي

ولد في مدينة: بنغازي سنة 1921م

مهنته: متقاعد

المستوى الدراسي: لا يوجد

محل الإقامة: بنغازي

تطوّع للجهاد في فلسطين سنة 1948م من مدينة بنغازي

واشترك في معارك: تبنين - مرج عيون

تاريخ الالتحاق ومكانه 1948م لبنان

ملف رقم 96

المجاهد مفتاح عبد الله أحمد بوخنفيرة

ولد في مدينة: بنغازي سنة 1920م

مهنته: متقاعد

المستوى الدراسي: لا يوجد

محل الإقامة: بنغازي

تطوّع للجهاد في فلسطين سنة 1948م من مدينة بنغازي

واشترك في معارك: مرج عيون ـ تبنين

تاريخ الالتحاق ومكانه 1948م بنغازي

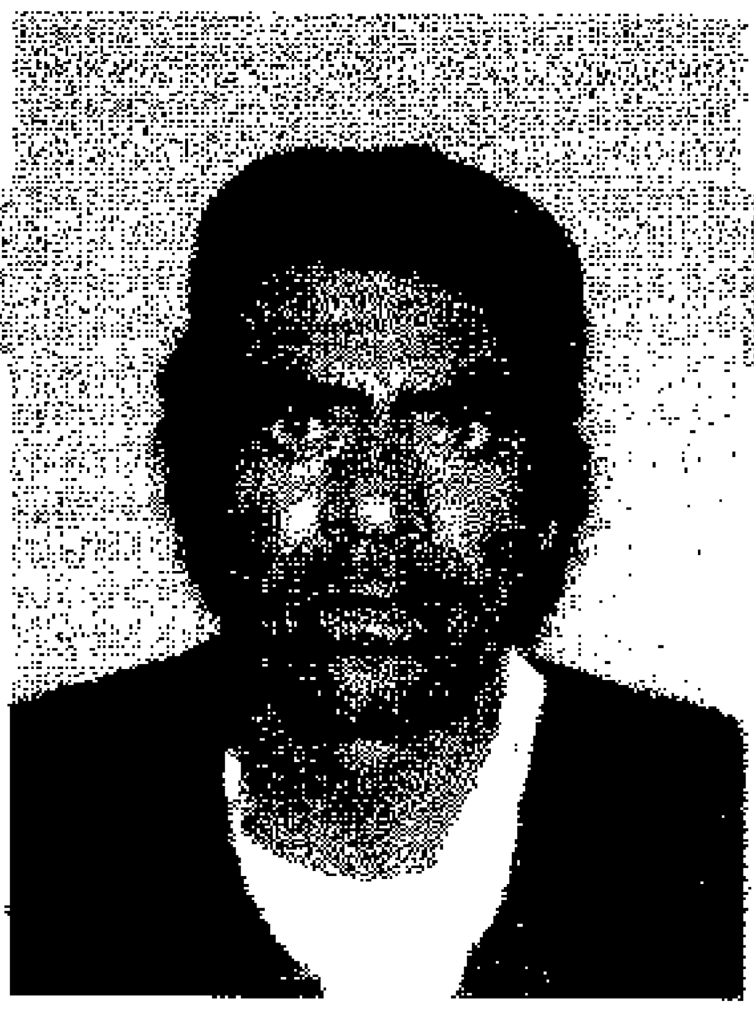

ملف رقم 97

المجاهد بالقاسم محمد آدم المسماري

ولد في مدينة: بنغازي سنة 1926م

مهنته: منتج

المستوى الدراسي: لا يوجد

محل الإقامة: بنغازي

تطوّع للجهاد في فلسطين سنة 1948م من مدينة بنغازي

واشترك في معارك: بئر السبع ـ بيت لحم ـ عشلوج

تاريخ الالتحاق ومكانه 1948م مصر

ملف رقم 98

المجاهد ارحومة خليل ارحومة كروش

ولد في مدينة: بنغازي سنة 1929م

مهنته: ميكانيكي

المستوى الدراسي: ابتدائي

محل الإقامة: بنغازي

تطوّع للجهاد في فلسطين سنة 1948م من مدينة بنغازي

واشترك في معارك: الجش ـ مارون رأس

تاريخ الالتحاق ومكانه 1948م سوريا

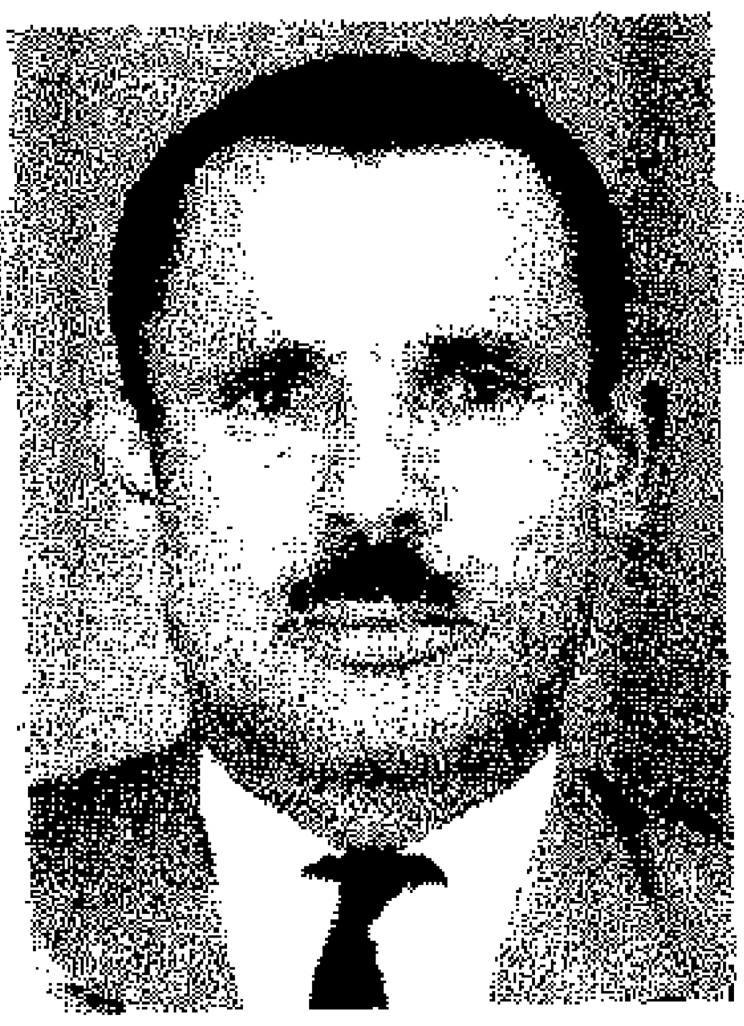

ملف رقم 99

المجاهد مفتاح علي عبد القادر ادريزة

ولد في مدينة: بنغازي سنة 1928م

مهنته: متقاعد

المستوى الدراسي: اعدادي

محل الإقامة: بنغازي ـ الصابري

تطوّع للجهاد في فلسطين سنة 1948م من مدينة بنغازي

واشترك في معارك: تبنين ـ بنت جبيل

تاريخ الالتحاق ومكانه 1948م لبنان

ملف رقم 100

المجاهد عاقوب بركة سعيد الابراهيمي

ولد في مدينة: زليطن سنة 1928م

مهنته: متقاعد

المستوى الدراسي: قراءة وكتابة

محل الإقامة: بنغازي

تطوّع للجهاد في فلسطين سنة 1948م من مدينة بنغازي

واشترك في معارك: عراق السودان - المجدل - بيت لحم - الرمل - السمسم.

تاريخ الالتحاق ومكانه 1948م مصر

ملف رقم 101

المجاهد المهدي عبد القادر موسى المسماري

ولد في مدينة: القيقب سنة 1926م

مهنته: موظف

المستوى الدراسي: ثانوي

محل الإقامة: البيضاء

تطوّع للجهاد في فلسطين سنة 1948م من مدينة بنغازي

واشترك في معارك: رامات رحيل

تاريخ الالتحاق ومكانه 1948م مصر

ملف رقم 102

المجاهد حافظ محمد عبد الله بن شتوان

ولد في مدينة: بنغازي سنة 1927م

مهنته: متقاعد

المستوى الدراسي: لا يوجد

محل الإقامة: بنغازي

تطوّع للجهاد في فلسطين سنة 1948م من مدينة بنغازي

واشترك في معارك: الجش ـ تبنين

تاريخ الالتحاق ومكانه 1948/11/1م سوريا

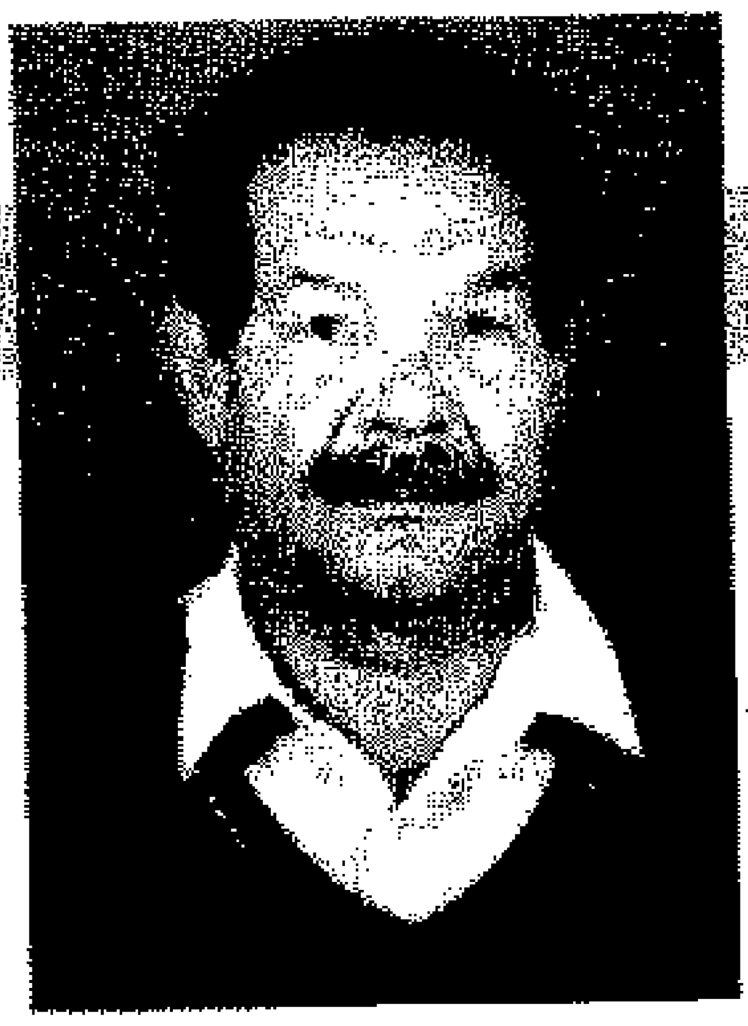

ملف رقم 103

المجاهد عبد الله سالم محمد الجعفري

ولد في مدينة: طرابلس سنة 1930م

مهنته: موظف

المستوى الدراسي: ابتدائي

محل الإقامة: بنغازي

تطوّع للجهاد في فلسطين سنة 1948م من مدينة بنغازي

واشترك في معارك: بربرة ـ المجدل ـ سمسم

تاريخ الالتحاق ومكانه 1948م مصر

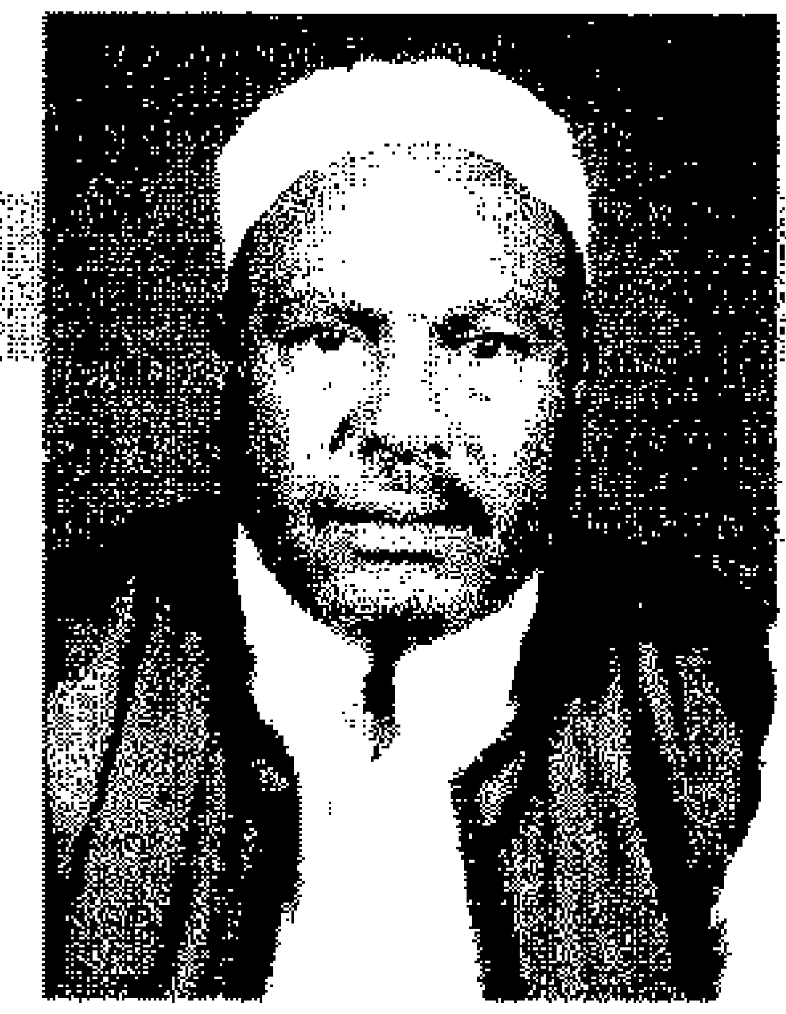

ملف رقم 104

المجاهد رمضان مفتاح محمد حسلوك

ولد في مدينة: بنغازي سنة 1933م

مهنته: فلاح

المستوى الدراسي: لا يوجد

محل الإقامة: بنغازي

تطوّع للجهاد في فلسطين سنة 1948م من مدينة بنغازي

واشترك في معارك: بئر السبع - دير البلح - عسلوج

تاريخ الالتحاق ومكانه 1948م مصر

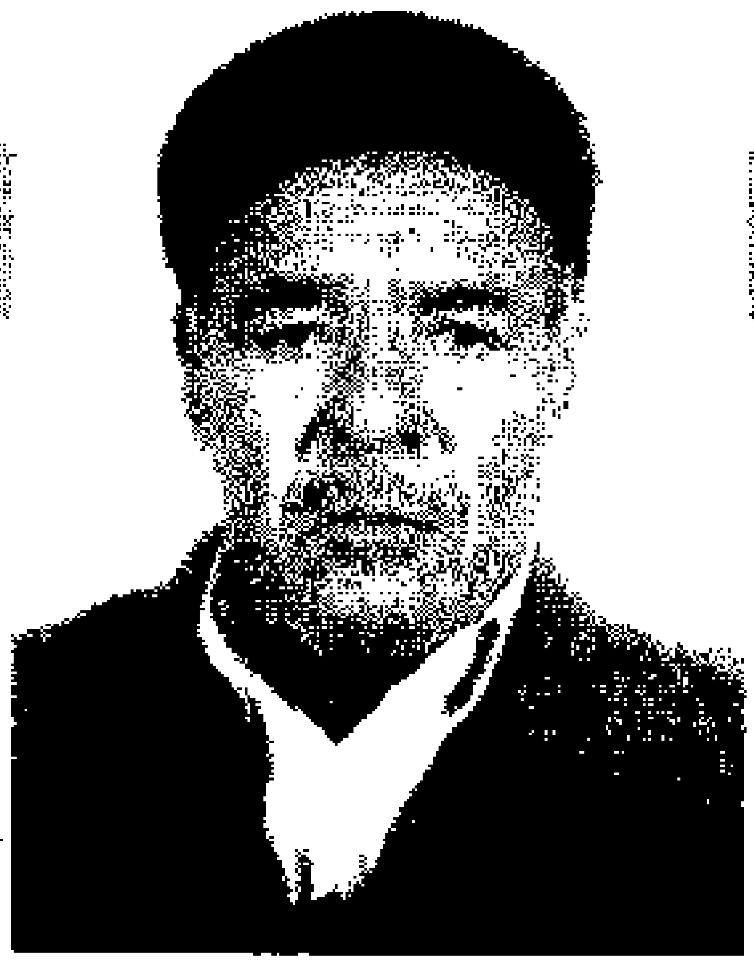

ملف رقم 105

المجاهد عوض منصور عوض المعوج

ولد في مدينة: بنغازي سنة 1924م

مهنته: كهربائي

المستوى الدراسي: ابتدائي

محل الإقامة: بنغازي

تطوّع للجهاد في فلسطين سنة 1948م من مدينة بنغازي

واشترك في معارك: دير البلح - بيت لحم

تاريخ الالتحاق ومكانه 1948م مصر

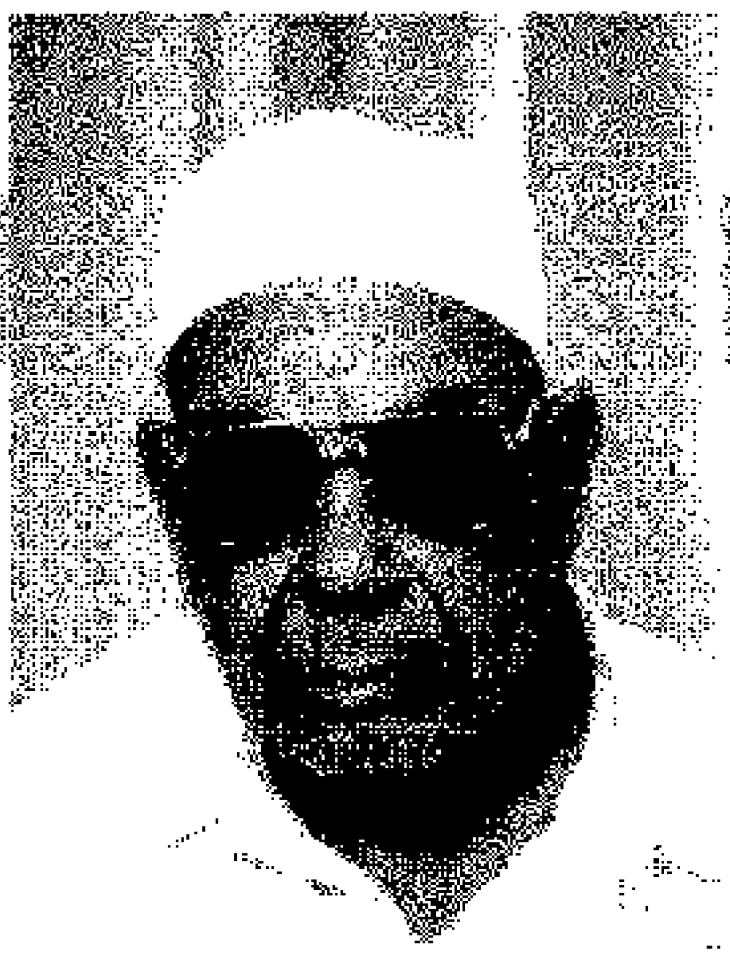

ملف رقم 106

المجاهد سالم منصور الجبو

ولد في مدينة: مصراته سنة 1922م

مهنته: متقاعد

المستوى الدراسي: لا يوجد

محل الإقامة: بنغازي

تطوّع للجهاد في فلسطين سنة 1948م من مدينة بنغازي

واشترك في معارك: تبين ـ طبرية ـ الجولان ـ الجش ـ صور

تاريخ الالتحاق ومكانه 1948م مصر

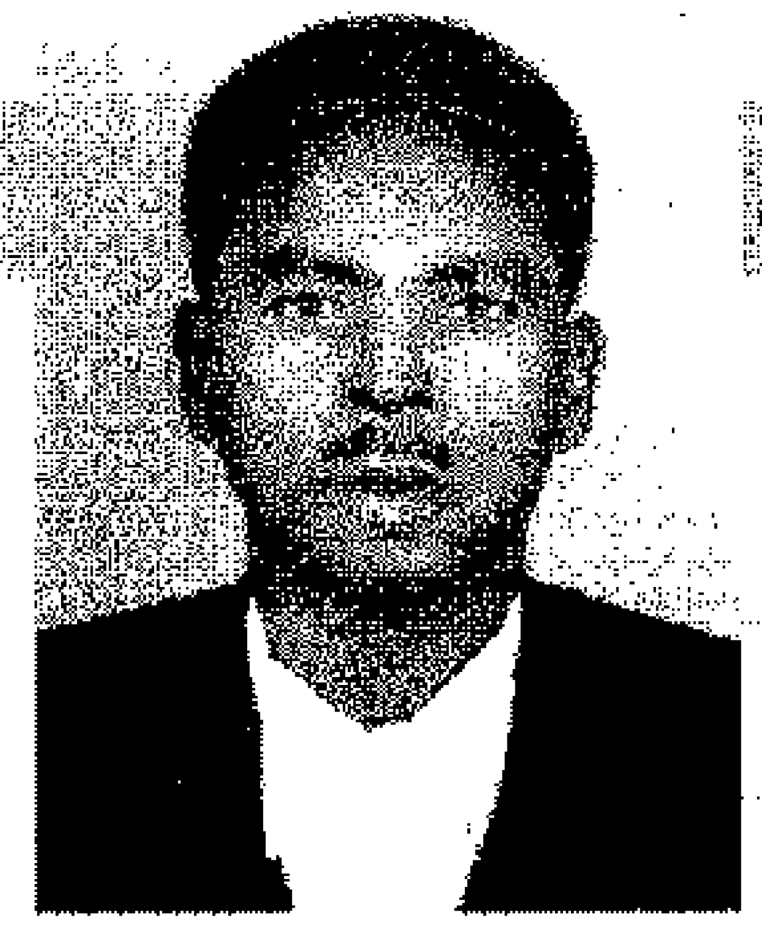

ملف رقم 107

المجاهد سليمان ابراهيم التاورغي

ولد في مدينة: تاورغاء سنة 1916م

مهنته: متوفى

المستوى الدراسي: لا يوجد

محل الإقامة: بنغازي

تطوّع للجهاد في فلسطين سنة 1948م من مدينة بنغازي

واشترك في معارك: الجش ـ مارون رأس

تاريخ الالتحاق ومكانه 1948م سوريا

ملف رقم 108

المجاهد محمد محمد المبروك كردومة البدري

ولد في مدينة: الابيار سنة 1924م

مهنته: فلاح

المستوى الدراسي: لا يوجد

محل الإقامة: الأبيار

تطوّع للجهاد في فلسطين سنة 1948م من مدينة بنغازي

واشترك في معارك: الجش ـ عيطرون ـ مارون رأس

تاريخ الالتحاق ومكانه 1948م سوريا

ملف رقم 109

المجاهد علي حمد خليفة الرقيعي

ولد في مدينة: قمينس سنة 1926م

مهنته: متقاعد

المستوى الدراسي: ابتدائي

محل الإقامة: بنغازي

تطوّع للجهاد في فلسطين سنة 1948م من مدينة بنغازي

واشترك في معارك: عراق سودان ـ المجدل ـ دير البلح ـ بئر السبع

تاريخ الالتحاق ومكانه 1948م مصر

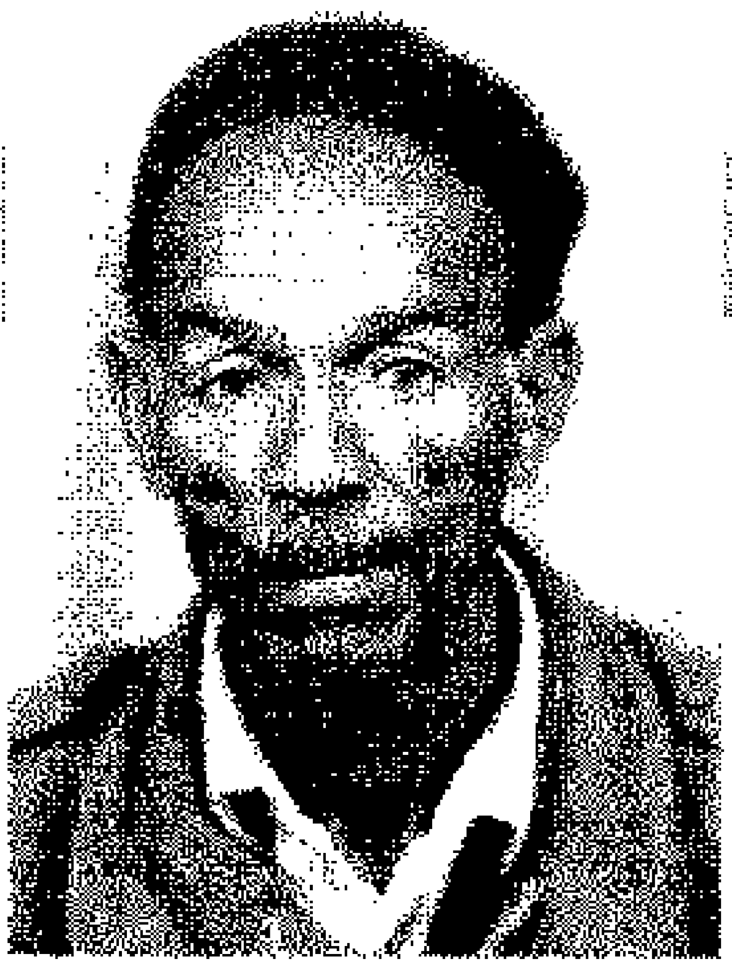

ملف رقم 111

المجاهد محمد عبد الكريم مسعود العقوري

ولد في مدينة: بنغازي سنة 1933م

مهنته: منتج

المستوى الدراسي: لا يوجد

محل الإقامة: بنغازي

تطوّع للجهاد في فلسطين سنة 1948م من مدينة بنغازي

واشترك في معارك: رامات رحيل ـ عراق السودان

تاريخ الالتحاق ومكانه 1947م مصر

ملف رقم 112

المجاهد بوعجيلة جمعة التاورغي

ولد في مدينة: بنغازي سنة 1926م

مهنته: موظف

المستوى الدراسي: ابتدائي

محل الإقامة: بنغازي

تطوّع للجهاد في فلسطين سنة 1948م من مدينة بنغازي

واشترك في معارك: مكلف من حراسات المدن

تاريخ الالتحاق ومكانه 1948م سوريا

1948

ملف رقم 113

المجاهد سالم امحمد عبد الله

ولد في مدينة: مصراته سنة 1911م

مهنته: متوفى

المستوى الدراسي:

محل الإقامة: مصراته

تطوّع للجهاد في فلسطين سنة 1948م من مدينة مصراته

واشترك في معارك: معركة غزة

تاريخ الالتحاق ومكانه 1948م الاسكندرية

ملف رقم 114

المجاهد رجب فرج حمي

ولد في مدينة: بنغازي سنة 1926م

مهنته: موظف

المستوى الدراسي: ابتدائي

محل الإقامة: بنغازي

تطوّع للجهاد في فلسطين سنة 1948م من مدينة بنغازي

واشترك في معارك:

تاريخ الالتحاق ومكانه 1948م بنغازي

ملف رقم 115

المجاهد محمد الشريف يوسف المهشهش

ولد في مدينة: بنغازي سنة 1925م

مهنته: متقاعد

المستوى الدراسي: ثانوي

محل الإقامة: بنغازي

تطوّع للجهاد في فلسطين سنة 1948م من مدينة بنغازي

واشترك في معارك: دير البلح ـ بيت لحم ـ رامات رحيل ـ بئر السبع ـ معركة شرفات

تاريخ الالتحاق ومكانه 1948م مصر

ملف رقم 116

المجاهد مصطفى محمد حمد السنفاز

ولد في مدينة: بنغازي سنة 1930م

مهنته: متوفى

المستوى الدراسي: لغة ايطالية ـ انجليزي

محل الإقامة: بنغازي ـ الفويهات الشرقية

تطوّع للجهاد في فلسطين سنة 1948م من مدينة بنغازي

واشترك في معارك: دير البلح ـ عشلوز ـ بئر السبع

تاريخ الالتحاق ومكانه 1948م مصر

ملف رقم 117

المجاهد علي مصطفى علي المغيربي

ولد في مدينة: بنغازي سنة 1930م

مهنته: منتج

المستوى الدراسي: ابتدائي

محل الإقامة: بنغازي ـ الصابري

تطوّع للجهاد في فلسطين سنة 1948م من مدينة بنغازي

واشترك في معارك: دير البلح ـ بئر السبع ـ عسلوج

تاريخ الالتحاق ومكانه 1948م مصر

ملف رقم 118

المجاهد ابراهيم السنوسي بن حامد المعداني

ولد في مدينة: بنغازي سنة 1926م

مهنته: منتج

المستوى الدراسي: ابتدائي

محل الإقامة: بنغازي ـ القوارشة

تطوّع للجهاد في فلسطين سنة 1948م من مدينة بنغازي

واشترك في معارك: بئر السبع ـ عسلوج ـ دير البلح

تاريخ الالتحاق ومكانه 1948م مصر

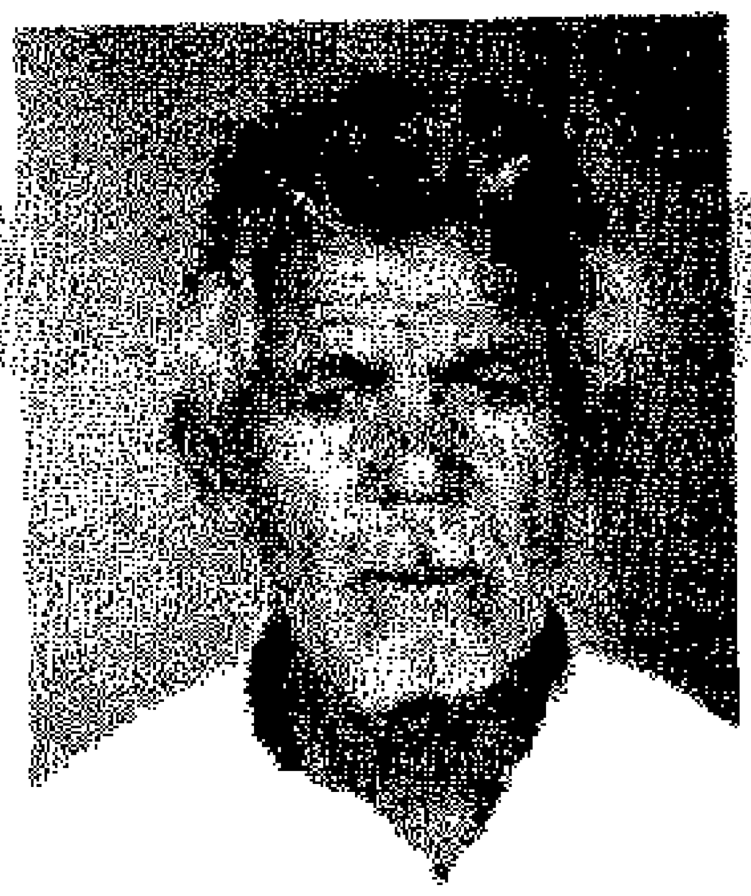

ملف رقم 119

المجاهد مصطفى ابراهيم سليمان الشركسي

ولد في مدينة: مصراته سنة 1929م

مهنته: منتج

المستوى الدراسي: ابتدائي

محل الإقامة: بنغازي ـ الصابري

تطوّع للجهاد في فلسطين سنة 1948م من مدينة بنغازي

واشترك في معارك: دير البلح ـ بئر السبع

تاريخ الالتحاق ومكانه 1948م مصر

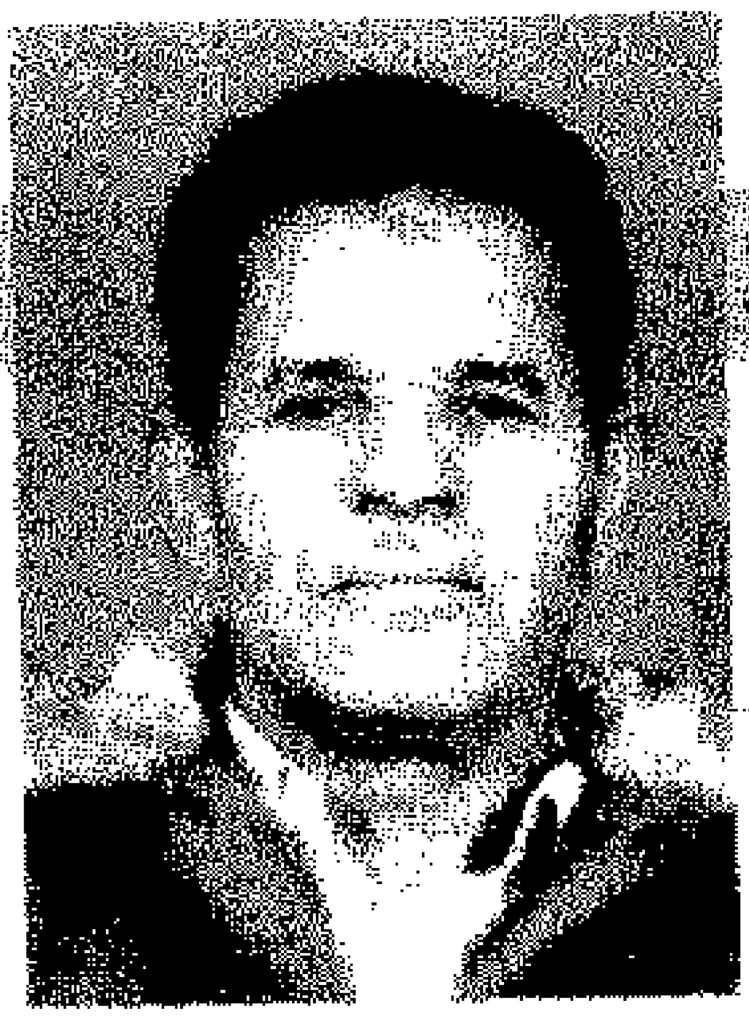

ملف رقم 120

المجاهد مفتاح عبد السلام محمد بوغوله

ولد في مدينة: مصراته سنة 1934م

مهنته: أعمال حرة

المستوى الدراسي: لا يوجد

محل الإقامة: بنغازي ـ السلماني الغربي

تطوّع للجهاد في فلسطين سنة 1948م من مدينة بنغازي

واشترك في معارك: بئر السبع ـ جبل حماد

تاريخ الالتحاق ومكانه 1947م بنغازي

ملف رقم 121

المجاهد خليفة احمد حموده المحمودي

ولد في مدينة: نالوت سنة 1935م

مهنته: موظف

المستوى الدراسي: متوسط

محل الإقامة: اجدابيا

تطوّع للجهاد في فلسطين سنة 1948م من مدينة بنغازي

واشترك في معارك: معركة الخيام - القنيطرة - مرج عيون

تاريخ الالتحاق ومكانه 1948م سوريا

ملف رقم 122

المجاهد احموده احمد احموده المحمودي

ولد في مدينة: نالوت سنة 1930م

مهنته: متوفى

المستوى الدراسي: لا يوجد

محل الإقامة:

تطوّع للجهاد في فلسطين سنة 1948م من مدينة بنغازي

واشترك في معارك: قنيطرة - الخيام

تاريخ الالتحاق ومكانه 1948م سوريا

ملف رقم 123

المجاهد حسين حمد جعفر

ولد في مدينة: بنغازي سنة 1930م

مهنته: متقاعد

المستوى الدراسي: لا يوجد

محل الإقامة: البركة - بنغازي

تطوّع للجهاد في فلسطين سنة 1948م من مدينة بنغازي

واشترك في معارك: بيت لحم - بئر السبع - دير البلح

تاريخ الالتحاق ومكانه 1948م مصر

ملف رقم 124

المجاهد أحمد عبد الله عبد المالك

ولد في مدينة: طرابلس سنة 1928م

مهنته: ميكانيكي

المستوى الدراسي: لا يوجد

محل الإقامة: السلماني ش - بنغازي

تطوّع للجهاد في فلسطين سنة 1948م من مدينة بنغازي

واشترك في معارك: مارون رأس - بئر يوشع

تاريخ الالتحاق ومكانه 1948م لبنان

ملف رقم 125

المجاهد أبو بكر عمار صالح القذافي

ولد في مدينة: سرت سنة 1923م

مهنته: متقاعد

المستوى الدراسي: ابتدائي

محل الإقامة: طبرق

تطوّع للجهاد في فلسطين سنة 1948م من مدينة بنغازي

واشترك في معارك: دير البلح ـ بربرة ـ عراق السودان

تاريخ الالتحاق ومكانه 1948م مصر

ملف رقم 126

المجاهد محمد معتوق محمد الفزاني

ولد في مدينة: فزان سنة 1924م

مهنته: متقاعد

المستوى الدراسي: لا يوجد

محل الإقامة: طبرق

تطوّع للجهاد في فلسطين سنة 1948م من مدينة بنغازي

واشترك في معارك: بئر السبع ـ عشلوج

تاريخ الالتحاق ومكانه 1948م مصر

ملف رقم 127

المجاهد عبد الله محمد حويل الفزاني

ولد في مدينة: فزان سنة 1918م

مهنته: متقاعد

المستوى الدراسي: لا يوجد

محل الإقامة: طبرق

تطوّع للجهاد في فلسطين سنة 1948م من مدينة بنغازي

واشترك في معارك: بئر السبع - عراق السودان - عسلوج

تاريخ الالتحاق ومكانه 1948م مصر

ملف رقم 128

المجاهد عبد الحميد بوعجيلة الطيب المالح

ولد في مدينة: القبة سنة 1926م

مهنته: متقاعد

المستوى الدراسي: لا يوجد

محل الإقامة: طبرق

تطوّع للجهاد في فلسطين سنة 1948م من مدينة بنغازي

واشترك في معارك: دير البلح - بيت لحم

تاريخ الالتحاق ومكانه 1948م مصر

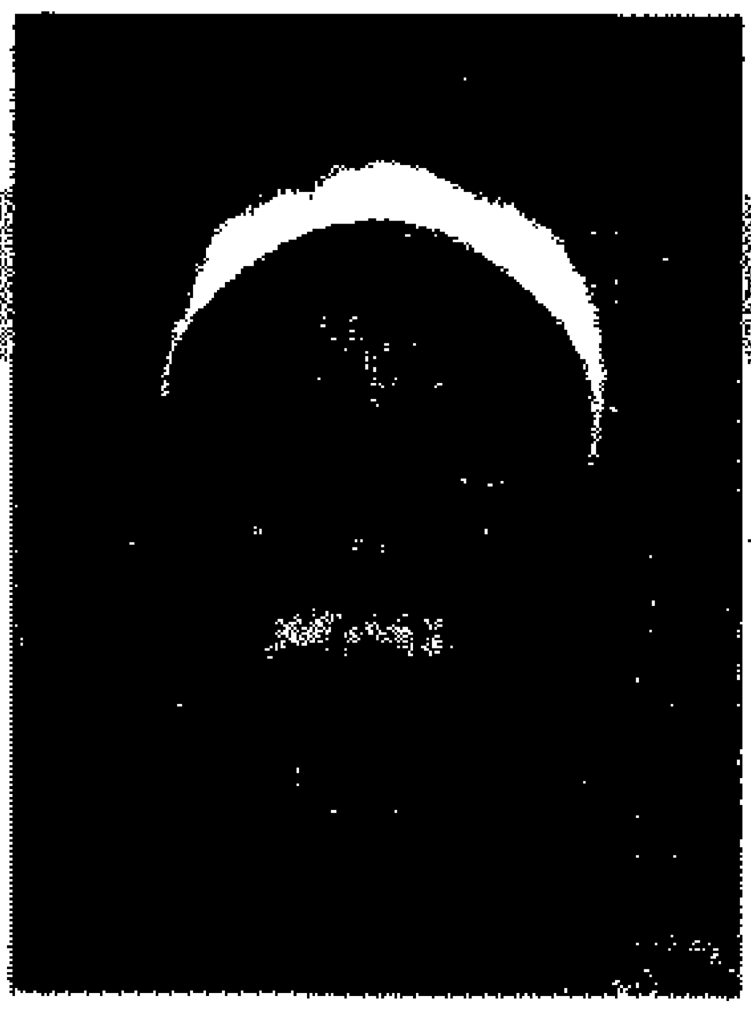

ملف رقم 129

المجاهد رمضان حسين البرناوي

ولد في مدينة: بنغازي سنة 1922م

مهنته: متقاعد

المستوى الدراسي: لا يوجد

محل الإقامة: طبرق

تطوّع للجهاد في فلسطين سنة 1948م من مدينة بنغازي

واشترك في معارك: مكلف بنقل الامدادات والذخيرة

تاريخ الالتحاق ومكانه 1948م مصر

ملف رقم 130

المجاهد علي موسى بوشعراية

ولد في مدينة: طبرق سنة 1931م

مهنته: منتج

المستوى الدراسي: لا يوجد

محل الإقامة: طبرق

تطوّع للجهاد في فلسطين سنة 1948م من مدينة بنغازي

واشترك في معارك: دير البلح ـ بيت لحم ـ رامات رحيل

تاريخ الالتحاق ومكانه 1948م مصر

ملف رقم 131

المجاهد محمد محمد الناوي

ولد في مدينة: الجغبوب سنة 1928م

مهنته: متقاعد

المستوى الدراسي: لا يوجد

محل الإقامة: طبرق

تطوّع للجهاد في فلسطين سنة 1948م من مدينة بنغازي

واشترك في معارك: دير البلح - بيت لحم

تاريخ الالتحاق ومكانه 1948م مصر

ملف رقم 132

المجاهد رجب محمد الغرياني

ولد في مدينة: طبرق سنة 1927م

مهنته: متوفى

المستوى الدراسي: الاعدادية

محل الإقامة: طبرق

تطوّع للجهاد في فلسطين سنة 1948م من مدينة بنغازي

واشترك في معارك: دير البلح - عراق السودان - بئر السبع

تاريخ الالتحاق ومكانه 1948م مصر

ملف رقم 133

المجاهد الفاجي بالحسن عبد السلام المنفي

ولد في مدينة: طبرق سنة 1931م

مهنته: متقاعد

المستوى الدراسي: لا يوجد

محل الإقامة: طبرق

تطوّع للجهاد في فلسطين سنة 1948م من مدينة بنغازي

واشترك في معارك: دير البلح - عراق السودان - بربرة

تاريخ الالتحاق ومكانه 1948م مصر

ملف رقم 134

المجاهد علي صالح علي المجبري

ولد في مدينة: جالو سنة 1925م

مهنته: متوفى

المستوى الدراسي: لا يوجد

محل الإقامة: طبرق

تطوّع للجهاد في فلسطين سنة 1948م من مدينة بنغازي

واشترك في معارك: تبنين

تاريخ الالتحاق ومكانه 1948م لبنان

ملف رقم 135

المجاهد مصطفى عمر بوبكر الحداد

ولد في مدينة: مصراته سنة 1921م

مهنته: متقاعد

المستوى الدراسي: لا يوجد

محل الإقامة: طبرق

تطوّع للجهاد في فلسطين سنة 1948م من مدينة بنغازي

واشترك في معارك: عسلوج ـ بئر السبع

تاريخ الالتحاق ومكانه 1948م مصر

ملف رقم 136

المجاهد فرج عبد القادر مفتاح شاهين

ولد في مدينة: درنة سنة 1926م

مهنته: اعمال حرة

المستوى الدراسي: متوسط

محل الإقامة: طبرق

تطوّع للجهاد في فلسطين سنة 1948م من مدينة بنغازي

واشترك في معارك: مرج عيون الناظورة ـ العرقوب

تاريخ الالتحاق ومكانه 1948م سوريا

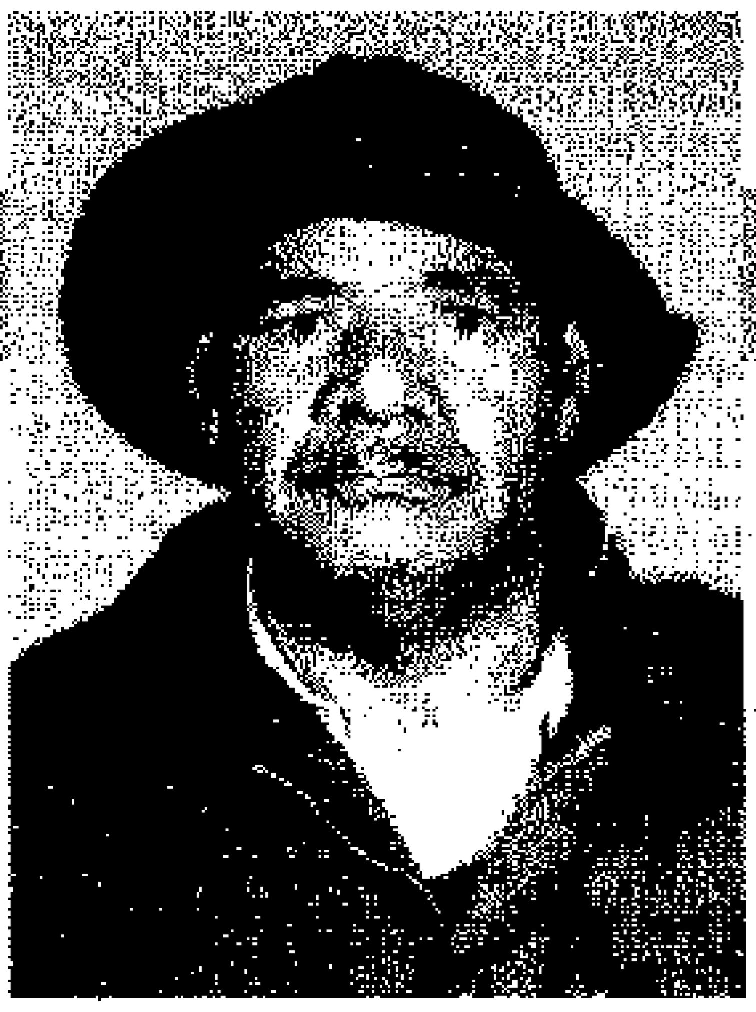

ملف رقم 137

المجاهد محمد محمود عبيد

ولد في مدينة: بنغازي سنة 1929م

مهنته: متقاعد

المستوى الدراسي: متوسط

محل الإقامة: طبرق

تطوّع للجهاد في فلسطين سنة 1948م من مدينة بنغازي

واشترك في معارك: دير البلح ـ بيت لحم

تاريخ الالتحاق ومكانه 1948م مصر

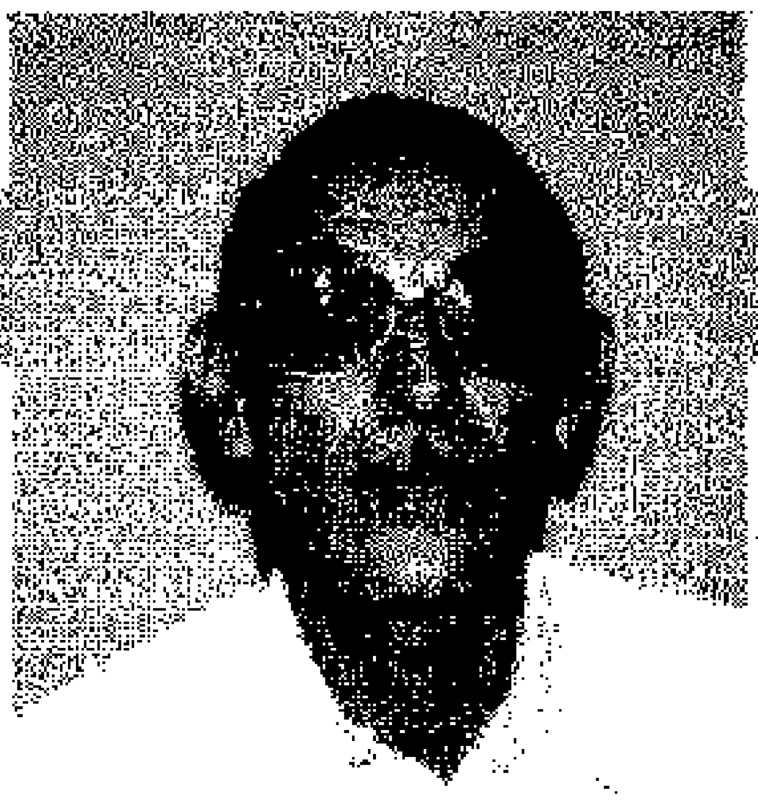

ملف رقم 138

المجاهد بوبكر عثمان محمود المغربي

ولد في مدينة: اجدابيا سنة 1932م

مهنته: موظف

المستوى الدراسي: الابتدائية

محل الإقامة: البيضاء

تطوّع للجهاد في فلسطين سنة 1948م من مدينة بنغازي

واشترك في معارك: لم يشترك في المعارك تبع المخابرة

تاريخ الالتحاق ومكانه 1948م بنغازي

ملف رقم 140

المجاهد محمد الصغير محمد الغرياني

ولد في مدينة: غريان سنة 1934م

مهنته: اعمال حرة (سباك)

المستوى الدراسي: متوسط

محل الإقامة: البيضاء

تطوّع للجهاد في فلسطين سنة 1948م من مدينة بنغازي

واشترك في معارك: الجش - مارون رأس

تاريخ الالتحاق ومكانه 1948م سوريا

ملف رقم 141

المجاهد علي عبد الرحمن عمر العزومي

ولد في مدينة: اجدابيا سنة 1927م

مهنته: متقاعد

المستوى الدراسي: الابتدائية

محل الإقامة: البيضاء

تطوّع للجهاد في فلسطين سنة 1948م من مدينة بنغازي

واشترك في معارك: احتياطي

تاريخ الالتحاق ومكانه 1948م لبنان

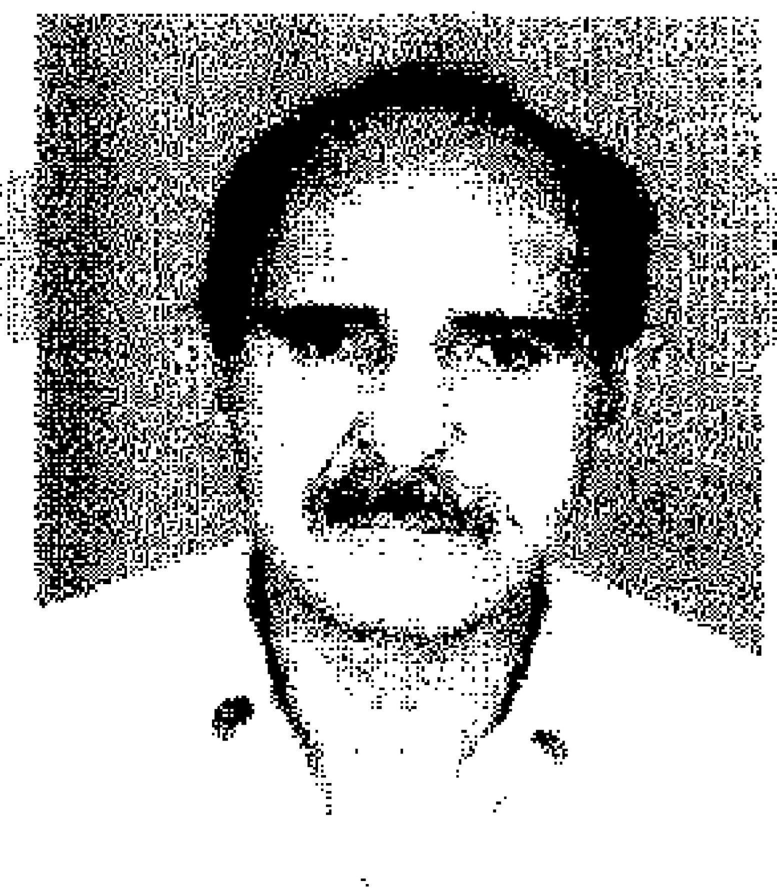

ملف رقم 142

المجاهد حسن الغماري القاسي

ولد في مدينة: البيضاء سنة 1929م

مهنته: متقاعد

المستوى الدراسي: لا يوجد

محل الإقامة: بنغازي ـ سيدي حسين

تطوّع للجهاد في فلسطين سنة 1948م من مدينة بنغازي

واشترك في معارك: خان يونس ـ بئر السبع

تاريخ الالتحاق ومكانه 1948م مصر

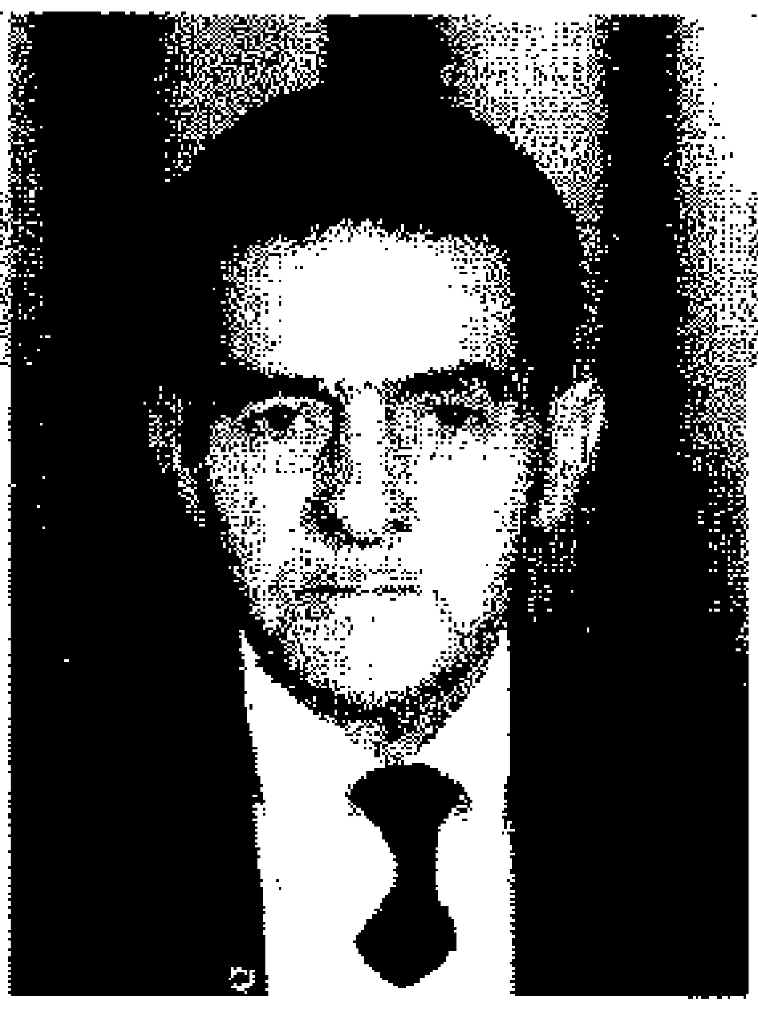

ملف رقم 143

المجاهد عبد السلام المهدي علي العبيدي

ولد في مدينة: بنغازي سنة 1927م

مهنته: متقاعد

المستوى الدراسي: الابتدائية

محل الإقامة: بنغازي

تطوّع للجهاد في فلسطين سنة 1948م من مدينة بنغازي

واشترك في معارك: دير البلح ـ عراق السودان ـ بيت لحم

تاريخ الالتحاق ومكانه 1948م مصر

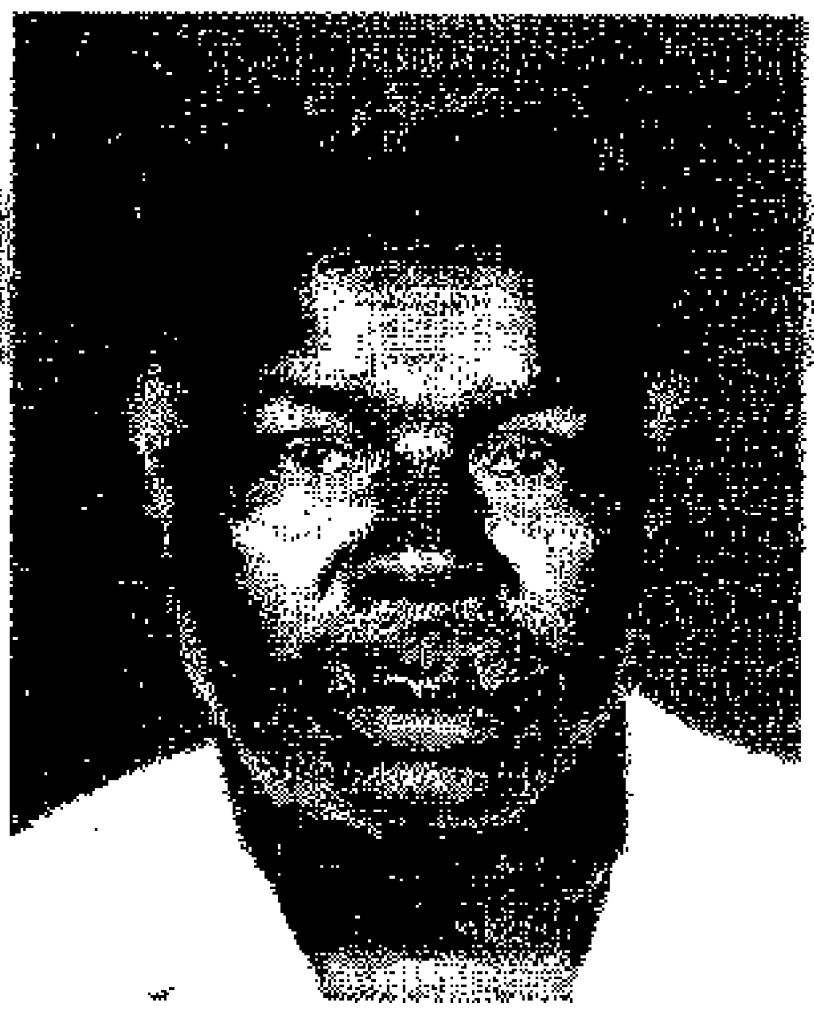

ملف رقم 144

المجاهد محمد زائد تاج المنفي

ولد في مدينة: بنغازي سنة 1930م

مهنته: متوفى

المستوى الدراسي: لا يوجد

محل الإقامة: بنغازي

تطوّع للجهاد في فلسطين سنة 1948م من مدينة بنغازي

واشترك في معارك: بئر السبع - عراق السودان - اشبيلية

تاريخ الالتحاق ومكانه 1948م مصر

ملف رقم 145

المجاهد فرج منصور عوض المجبري

ولد في مدينة: بنغازي سنة 1931م

مهنته: منتج

المستوى الدراسي: متوسط

محل الإقامة: بنغازي

تطوّع للجهاد في فلسطين سنة 1948م من مدينة بنغازي

واشترك في معارك: الجش - مارون رأس

تاريخ الالتحاق ومكانه سوريا

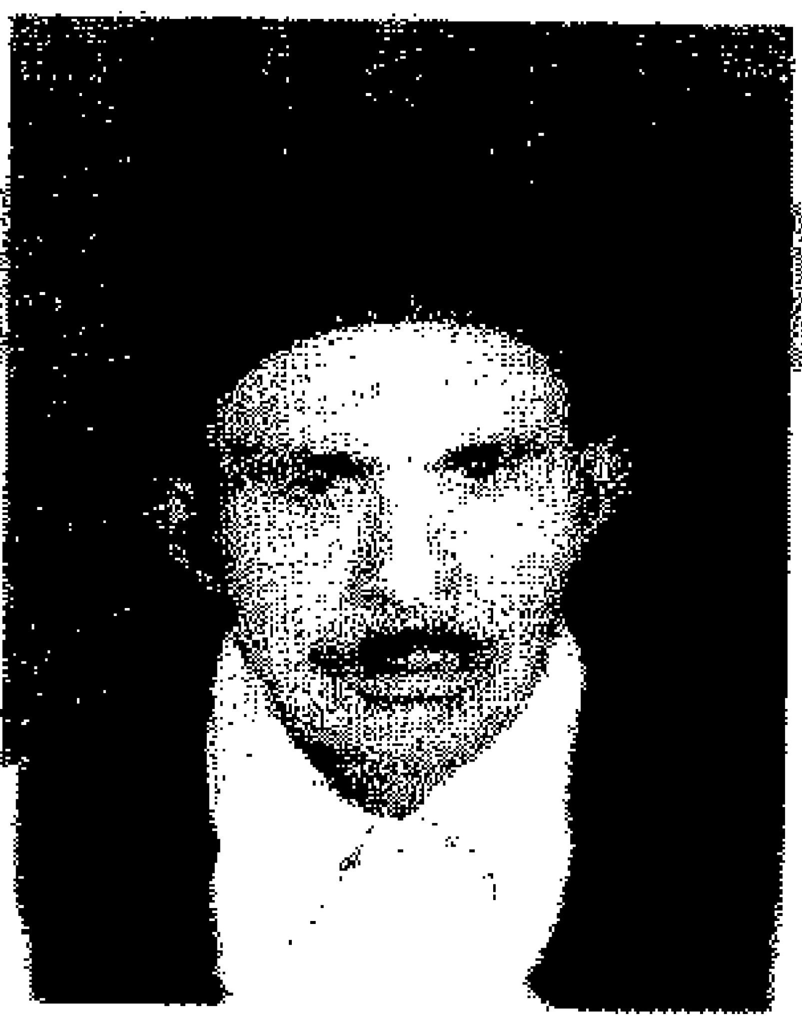

ملف رقم 146

المجاهد امحمد زائد المبروك الشحومي

ولد في مدينة: النقاط الخمس سنة 1924م

مهنته: متقاعد

المستوى الدراسي: لا يوجد

محل الإقامة: بنغازي

تطوّع للجهاد في فلسطين سنة 1948م من مدينة

واشترك في معارك: الجليل - الجش - مارون رأس

تاريخ الالتحاق ومكانه 1948م سوريا

ملف رقم 147

المجاهد محمد الريفي العوامي

ولد في مدينة: بنغازي

ملاحظة: «لا يوجد لديه استمارة مجاهدين وبذلك فالمعلومات ناقصة كما ولا توجد لديه صورة»

ملف رقم 148

المجاهد ادريس باكير بوشيحة لياس

ولد في مدينة: درنة سنة 1922م

مهنته: متقاعد

المستوى الدراسي: الابتدائية

محل الإقامة: درنة

تطوّع للجهاد في فلسطين سنة 1948م من مدينة بنغازي

واشترك في معارك: بئر يوشع ـ تبنين

تاريخ الالتحاق ومكانه 1948م لبنان

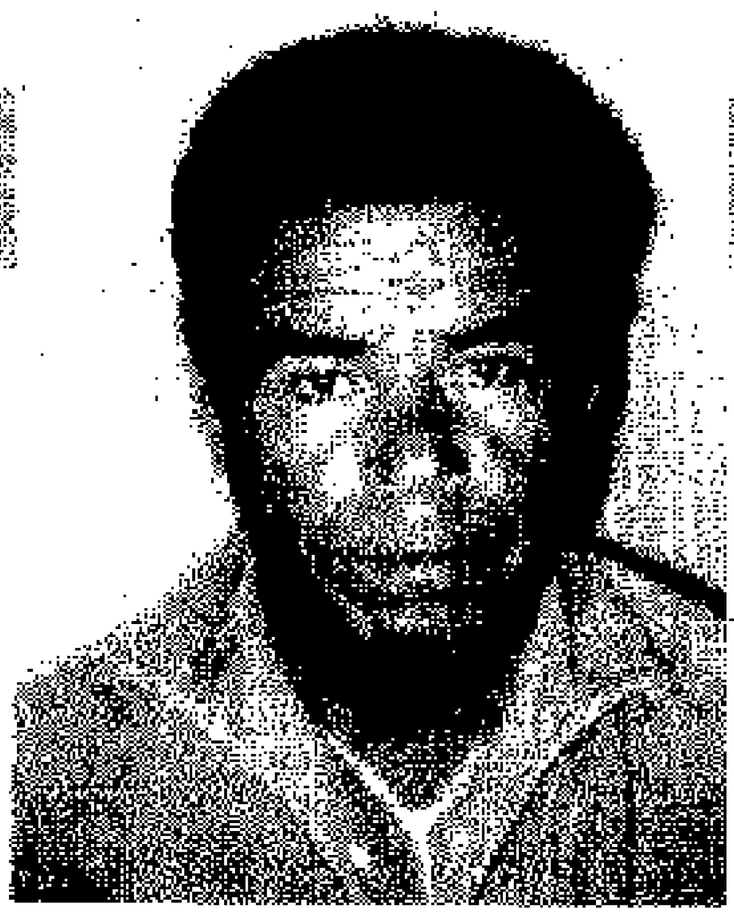

ملف رقم 150

المجاهد خليل علي الوشيش

ولد في مدينة: درنة سنة 1927م

مهنته: اعمال حرة

المستوى الدراسي: لا يوجد

محل الإقامة: درنة

تطوّع للجهاد في فلسطين سنة 1948م من مدينة بنغازي

واشترك في معارك: بئر السبع ـ دير البلح ـ القادسية

تاريخ الالتحاق ومكانه 1948م درنة

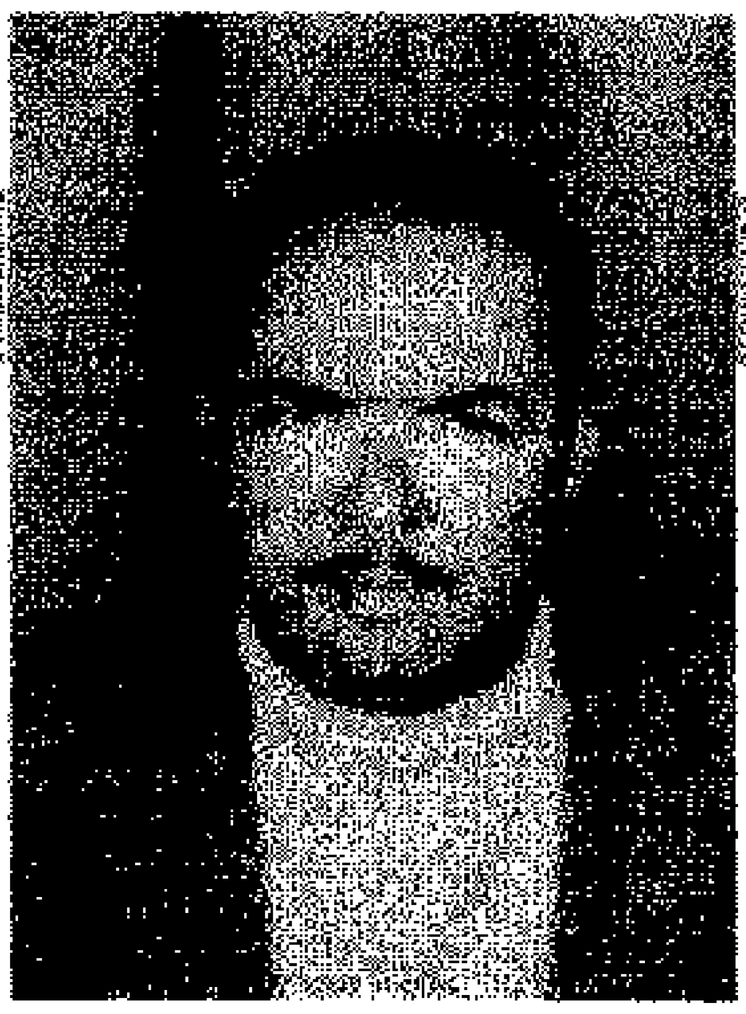

ملف رقم 151

المجاهد عياد الفيتوري بن سالم

ولد في مدينة: در نة سنة 1927م

مهنته: متقاعد

المستوى الدراسي: لا يوجد

محل الإقامة: درنة

تطوّع للجهاد في فلسطين سنة 1948م من مدينة بنغازي

واشترك في معارك: بئر السبع

تاريخ الالتحاق ومكانه 1948م مصر

ملف رقم 152

المجاهد عبد السلام علي الجريدي

ولد في مدينة: درنة سنة 1933م

مهنته: منتج

المستوى الدراسي: لا يوجد

محل الإقامة: درنة

تطوّع للجهاد في فلسطين سنة 1948م من مدينة بنغازي

واشترك في معارك: احتياطي

تاريخ الالتحاق ومكانه 1948م مصر

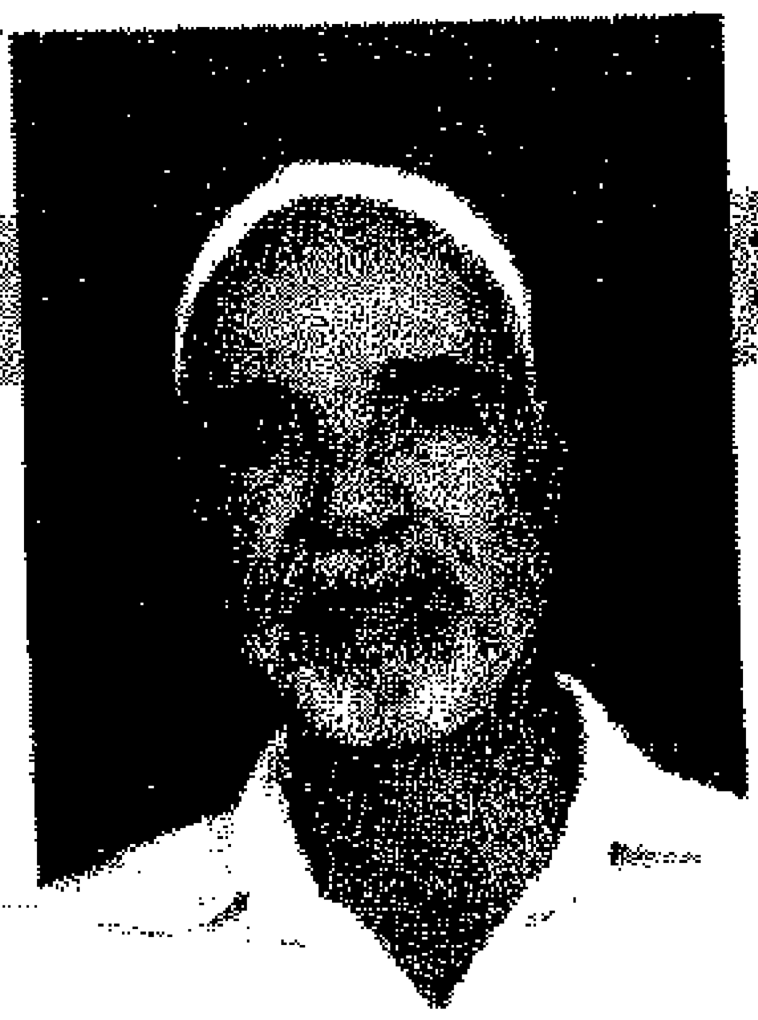

ملف رقم 153

المجاهد عبد الله رجب عبد الله فيتور

ولد في مدينة: درنة سنة 1927م

مهنته: متقاعد

المستوى الدراسي: ثانوية

محل الإقامة:

تطوّع للجهاد في فلسطين سنة 1948م من مدينة بنغازي

واشترك في معارك: تبنين - بئر يوشع

تاريخ الالتحاق ومكانه 1948م لبنان

ملف رقم 154

المجاهد عبد السلام بوسيف بوبكر الجازوي

ولد في مدينة: درنة سنة 1928م

مهنته: متقاعد

المستوى الدراسي: لا يوجد

محل الإقامة: درنة

تطوّع للجهاد في فلسطين سنة 1948م من مدينة بنغازي

واشترك في معارك: بئر السبع - دير البلح

تاريخ الالتحاق ومكانه 1948م مصر

ملف رقم 155

المجاهد أحمد عبد الكريم محمد القطعاني

ولد في مدينة: درنة سنة 1924م

مهنته: متقاعد

المستوى الدراسي: لا يوجد

محل الإقامة: التميمي

تطوّع للجهاد في فلسطين سنة 1948م من مدينة بنغازي

واشترك في معارك: دير البلح ـ الفالوجا ـ غزة

تاريخ الالتحاق ومكانه 1948م مصر

ملف رقم 156

المجاهد ميلاد صالح بوسويق

ولد في مدينة: درنة سنة 1925م

مهنته: متقاعد

المستوى الدراسي: الابتدائي

محل الإقامة: درنة

تطوّع للجهاد في فلسطين سنة 1948م من مدينة بنغازي

واشترك في معارك: تينين ـ الجولان ـ بئر يوشع

تاريخ الالتحاق ومكانه 1948م لبنان

ملف رقم 157

المجاهد محمد علي بو بكر بالحولة

ولد في مدينة: درنة سنة 1921م

مهنته: متقاعد

المستوى الدراسي: الابتدائية

محل الإقامة: درنة

تطوّع للجهاد في فلسطين سنة 1948م من مدينة بنغازي

واشترك في معارك: مرج عيون ـ مارون رأس

تاريخ الالتحاق ومكانه 1948م سوريا

ملف رقم 158

المجاهد حمد عبد المجيد حمد

ولد في مدينة: عين مارة سنة 1928م

مهنته: متقاعد

المستوى الدراسي: لا يوجد

محل الإقامة: درنة

تطوّع للجهاد في فلسطين سنة 1948م من مدينة بنغازي

واشترك في معارك: بنت جبيل ـ بحيرة طبرية

تاريخ الالتحاق ومكانه 1948م سوريا

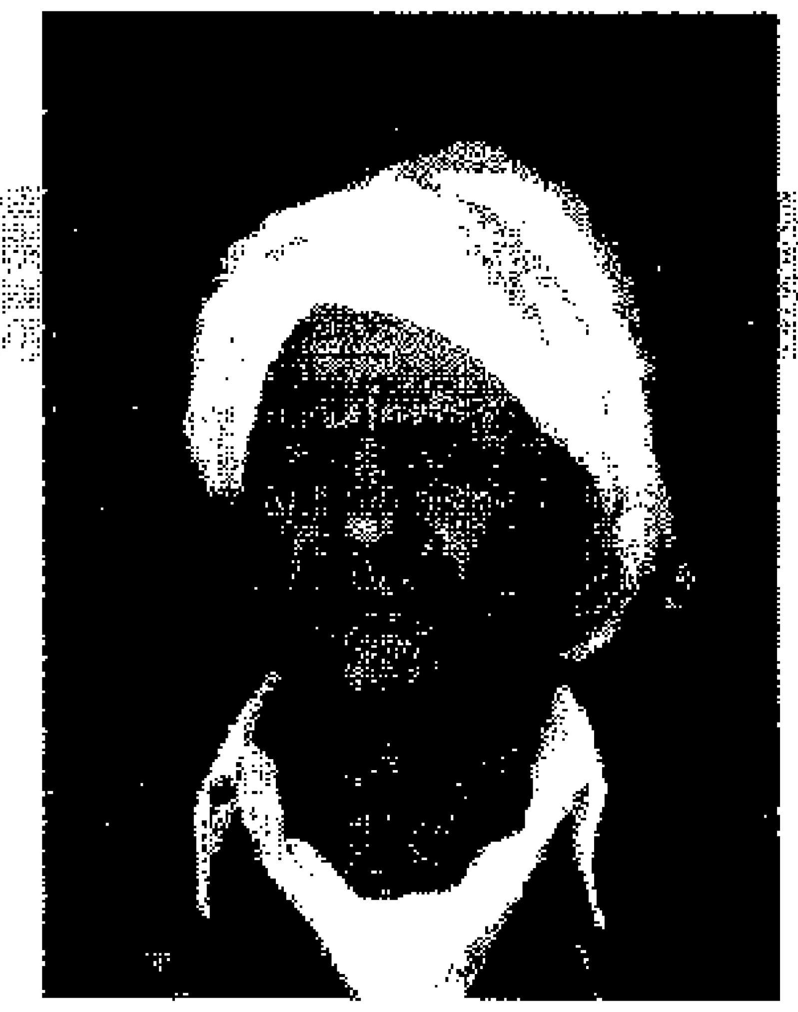

ملف رقم 159

المجاهد منصور محمد أسبيق

ولد في مدينة: درنة سنة 1929م

مهنته:

المستوى الدراسي: ابتدائي

محل الإقامة: درنة

تطوّع للجهاد في فلسطين سنة 1948م من مدينة بنغازي

واشترك في معارك: بيت لحم، دير ياسين ـ الفالوجا ـ عسلوج ـ بئر السبع

تاريخ الالتحاق ومكانه 1948م مصر

ملف رقم 160

المجاهد احميدة محمد علي الترهوني

ولد في مدينة: درنة سنة 1924م

مهنته: موظف

المستوى الدراسي: لا يوجد

محل الإقامة: درنة

تطوّع للجهاد في فلسطين سنة 1948م من مدينة بنغازي

واشترك في معارك: عشلوج ـ جبل غازي

تاريخ الالتحاق ومكانه 1948م مصر

ملف رقم 161

المجاهد فتح الله بوبكر شعيب المزيني

ولد في مدينة: درنة سنة 1932م

مهنته: منتج

المستوى الدراسي: الاعدادية

محل الإقامة: درنة

تطوّع للجهاد في فلسطين سنة 1948م من مدينة بنغازي

واشترك في معارك: الفلوجة ـ رامات ـ بيت لحم ـ شرفات القدس

تاريخ الالتحاق ومكانه 1948م مصر

ملف رقم 162

المجاهد عبد المنعم حمد قدور

ولد في مدينة: درنة سنة 1929م

مهنته: متقاعد

المستوى الدراسي: الابتدائية

محل الإقامة: درنة

تطوّع للجهاد في فلسطين سنة 1948م من مدينة بنغازي

واشترك في معارك: تبنين ـ الجولان ـ القنيطرة ـ بنات يعقوب

تاريخ الالتحاق ومكانه 1948م لبنان

ملف رقم 163

المجاهد مفتاح بورواق الشلوي

ولد في مدينة: درنة سنة 1924م

مهنته: متقاعد

المستوى الدراسي: لا يوجد

محل الإقامة: درنة

تطوّع للجهاد في فلسطين سنة 1948م من مدينة بنغازي

واشترك في معارك: دير البلح ـ عشلوز

تاريخ الالتحاق ومكانه 1948م مصر

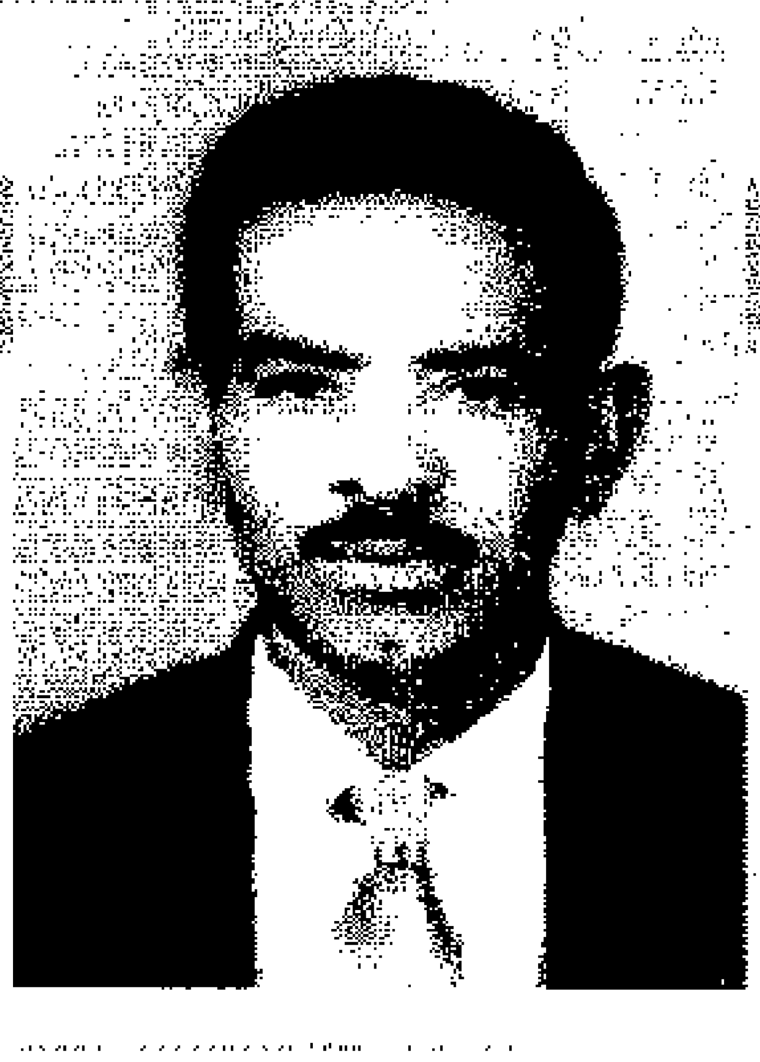

ملف رقم 164

المجاهد فرج عاشور مصطفى بوجلدين

ولد في مدينة: درنة سنة 1927م

مهنته: متقاعد

المستوى الدراسي: لا يوجد

محل الإقامة: درنة

تطوّع للجهاد في فلسطين سنة 1948م من مدينة بنغازي

واشترك في معارك: بيت لحم

تاريخ الالتحاق ومكانه 1948م مصر

ملف رقم 165

المجاهد عبد العزيز حسين شلوف

ولد في مدينة: درنة سنة 1923م

مهنته: متقاعد

المستوى الدراسي: الابتدائية

محل الإقامة: درنة

تطوّع للجهاد في فلسطين سنة 1948م من مدينة بنغازي

واشترك في معارك: الجش ومارون رأس

تاريخ الالتحاق ومكانه 1948م سوريا

ملف رقم 166

المجاهد عاشور عبد الله بن علي

ولد في مدينة: درنة سنة 1923م

مهنته: متقاعد

المستوى الدراسي: لا يوجد

محل الإقامة: درنة

تطوّع للجهاد في فلسطين سنة 1948م من مدينة بنغازي

واشترك في معارك: الجش - مارون رأس

تاريخ الالتحاق ومكانه 1948م سوريا

1948

ملف رقم 167

المجاهد سليمان عبد الرازق الخرم

ولد في مدينة: درنة سنة 1919م

مهنته: موظف

المستوى الدراسي: الابتدائية

محل الإقامة: درنة

تطوّع للجهاد في فلسطين سنة 1948م من مدينة درنة

واشترك في معارك: بئر السبع - بير الحمام - الفلوج - دير ياسين

تاريخ الالتحاق ومكانه 1948م طبرق

ملف رقم 169

المجاهد عبد الرحيم علي بن خيال

ولد في مدينة: درنة سنة 1928م

مهنته: متوفى

المستوى الدراسي: الابتدائية

محل الإقامة: درنة - الجبيلة

تطوّع للجهاد في فلسطين سنة 1948م من مدينة درنة

واشترك في بئر السبع - دير البلح - رفح - الخليل

تاريخ الالتحاق ومكانه 1948م مصر

ملف رقم 170

المجاهد الصالحين فرج فضل الله بن خيال

ولد في مدينة: درنة سنة 1927م

مهنته: متوفى

المستوى الدراسي: الابتدائية

محل الإقامة: درنة ـ الجبيلة

تطوّع للجهاد في فلسطين سنة 1948م من مدينة درنة

واشترك في معارك: بئر السبع ـ العسلوج

تاريخ الالتحاق ومكانه 1948م مصر

ملف رقم 171

المجاهد عبد الله عمر آدم القطعاني

ولد في مدينة: أم الرزم سنة 1926م

مهنته: متوفى

المستوى الدراسي: لا يوجد

محل الإقامة: أم الرزم

تطوّع للجهاد في فلسطين سنة 1948م من مدينة بنغازي

واشترك في معارك: بنت جبيل

تاريخ الالتحاق ومكانه 1948م سوريا

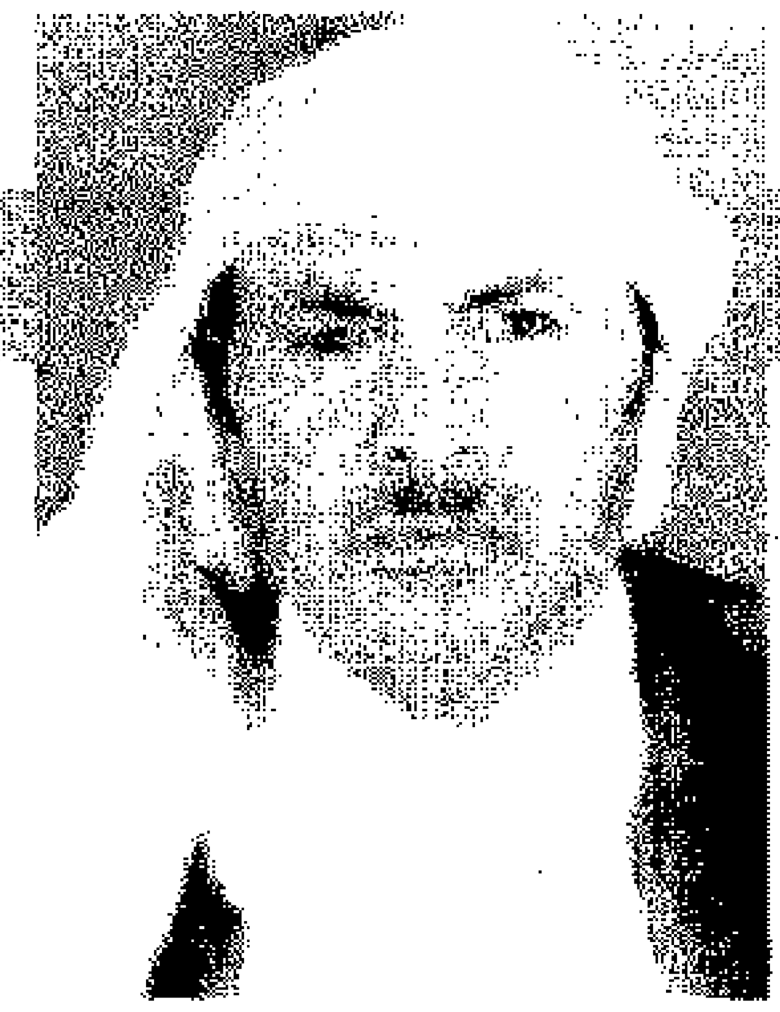

ملف رقم 175

المجاهد حسين عبد الله ابراهيم بوشغميمة

ولد في مدينة: شحات سنة 1931م

مهنته: مدرس

المستوى الدراسي: الثانوية العامة

محل الإقامة: شحات

تطوّع للجهاد في فلسطين سنة 1948م من مدينة بنغازي

واشترك في معارك: تل الريش ـ الرملة ـ الخليل ـ غزة ـ نابلس

تاريخ الالتحاق ومكانه لبنان

ملف رقم 176

المجاهد عمر ابراهيم علي بوشغميمة

ولد في مدينة: شحات سنة 1909م

مهنته: متوفى

المستوى الدراسي: لا يوجد

محل الإقامة: شحات

تطوّع للجهاد في فلسطين سنة 1948م من مدينة بنغازي

واشترك في معارك: الرملة ـ غزة

تاريخ الالتحاق ومكانه 1948م ـ بعد هجرته اليها 1937م ـ يافا

ملف رقم 177

المجاهد عبد الله ابراهيم علي شغميمة

ولد في مدينة: شحات سنة 1894م

مهنته: متوفى

المستوى الدراسي:

محل الإقامة: شحات

تطوّع للجهاد في فلسطين سنة 1948م من مدينة بنغازي

واشترك في معارك: الرملة - غزة - جبل الخليل - نابلس

تاريخ الالتحاق ومكانه 1948م مصر

ملاحظة: هاجر الى يافا سنة 1937م

ملف رقم 179

المجاهد خليل سالم حسن

ولد في مدينة: بنغازي سنة 1935م

مهنته: متنج

المستوى الدراسي: ابتدائي

محل الإقامة: بنغازي - البركة

تطوّع للجهاد في فلسطين سنة 1948م من مدينة بنغازي

واشترك في معارك: بئر السبع - دير البلح

تاريخ الالتحاق ومكانه 1948م مصر

ملف رقم 182

المجاهد فرج مفتاح البيجو

ولد في مدينة: بنغازي سنة 1930م

مهنته: متقاعد

المستوى الدراسي: الاعدادي

محل الإقامة: بنغازي

تطوّع للجهاد في فلسطين سنة 1948م من مدينة بنغازي

واشترك في معارك: بربرة - عراق السودان - بئر السبع

تاريخ الالتحاق ومكانه 1948م مصر

ملف رقم 183

المجاهد مكائيل حسين امبارك

ولد في مدينة: جردس سنة 1924م

مهنته: متوفى

المستوى الدراسي: لا يوجد

محل الإقامة: جردس الاحرار

تطوّع للجهاد في فلسطين سنة 1948م من مدينة بنغازي

واشترك في معارك: خان يونس

تاريخ الالتحاق ومكانه 1948م مصر

ملف رقم 184

المجاهد محمد محمود يوسف

ولد في مدينة: جردس الاحرار سنة 1909م

مهنته: متوفى

المستوى الدراسي: لا يوجد

محل الإقامة: جردس الاحرار

تطوّع للجهاد في فلسطين سنة 1948م من مدينة بنغازي

واشترك في معارك: خان يونس ـ رامات رحيل

تاريخ الالتحاق ومكانه 1948م مصر

ملف رقم 185

المجاهد سليمان جمعة الشوشان

ولد في مدينة: المرج سنة 1913م

مهنته: متوفى

المستوى الدراسي: لا يوجد

محل الإقامة: بنغازي محلة خالد بن الوليد شارع الخليج العربي رقم 14

تطوّع للجهاد في فلسطين سنة 1948م من مدينة بنغازي

واشترك في معارك: عراق السودان ـ دير البلح ـ بئر السبع ـ بيت لحم

تاريخ الالتحاق ومكانه مصر

ملف رقم 186

المجاهد محمد موسى الجارد أبو سعدة

ولد في مدينة: المرج سنة 1905م

مهنته: متوفى

المستوى الدراسي: لا يوجد

محل الإقامة: بنغازي محلة خالد بن الوليد شارع الخليج

تطوّع للجهاد في فلسطين سنة 1948م من مدينة بنغازي

واشترك في معارك: عراق السودان - بيت لحم - رامات رحيل

تاريخ الالتحاق ومكانه 1948م مصر

ملف رقم 187

المجاهد سالم عمر محمد العمامي

ولد في مدينة: زليطن سنة 1914م

مهنته: متقاعد

المستوى الدراسي: لا يوجد

محل الإقامة: بنغازي حي السلاوي

تطوّع للجهاد في فلسطين سنة 1948م من مدينة بنغازي

واشترك في معارك: العريش - الكرم

تاريخ الالتحاق ومكانه مصر

ملف رقم 188

المجاهد جاد الله عبد العاطي الدرسي

ولد في مدينة: طبرق سنة 1926م

مهنته: منتج

المستوى الدراسي: الشهادة الاعدادية

محل الإقامة: اجدابيا

تطوّع للجهاد في فلسطين سنة 1948م من مدينة بنغازي

واشترك في معارك: دير البلح ـ رامات رحيل

تاريخ الالتحاق ومكانه 1948م مصر

ملف رقم 190

المجاهد محمد جمعة محمد الشحومي

ولد في مدينة: مصراته سنة 1911م

مهنته: متقاعد

المستوى الدراسي: لا يوجد

محل الإقامة: بنغازي محلة خريبش

تطوّع للجهاد في فلسطين سنة 1948م من مدينة بنغازي

واشترك في معارك: احتياطي

تاريخ الالتحاق ومكانه 1948م مصر

1948

ملف رقم 191

المجاهد عثمان عمر أبو ديوس

ولد في مدينة: بنغازي سنة 1931م

مهنته: متوفى

المستوى الدراسي: قراءة وكتابة

محل الإقامة: بنغازي

تطوّع للجهاد في فلسطين سنة 1948م من مدينة بنغازي

واشترك في عشلوز ـ بئر السبع ـ دير البلح

تاريخ الالتحاق ومكانه 1948م مصر

ملف رقم 192

المجاهد السنوسي سعد طاهر العبيدي

ولد في مدينة: جردس الاحرار سنة 1924م

مهنته: متقاعد

المستوى الدراسي: الابتدائية

محل الإقامة: المرج

تطوّع للجهاد في فلسطين سنة 1948م من مدينة بنغازي

واشترك في معارك: الفلوجة

تاريخ الالتحاق ومكانه 1948/8/20م مصر

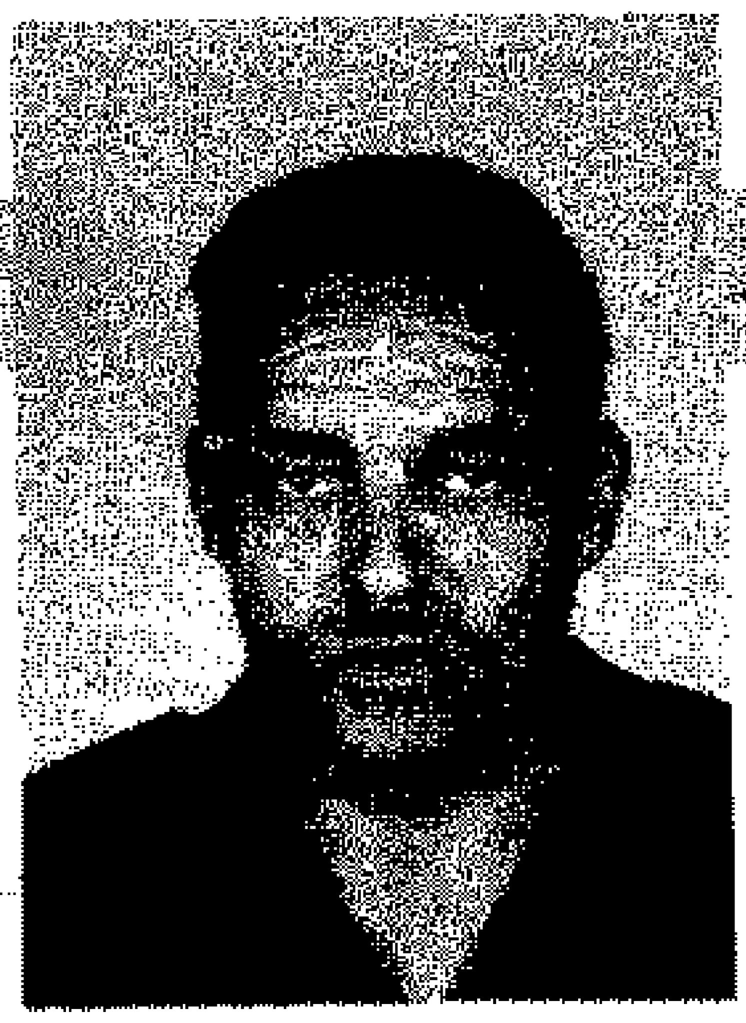

ملف رقم 193

المجاهد الصديق مفتاح عمر الورفلي

ولد في مدينة: بن وليد سنة 1932م

مهنته: متوفى

المستوى الدراسي: الابتدائية

محل الإقامة: بنغازي

تطوّع للجهاد في فلسطين سنة 1948م من مدينة بنغازي

واشترك في معارك: احتياطي

تاريخ الالتحاق ومكانه 1948م مصر

ملف رقم 194

المجاهد بشير عبد القادر حمد البوسيفي

ولد في مدينة: دريانة سنة 1916م

مهنته: متقاعد

المستوى الدراسي: لا يوجد

محل الإقامة: دريانة

تطوّع للجهاد في فلسطين سنة 1948م من مدينة بنغازي

واشترك في معارك: مرج عيون ـ قطنة

تاريخ الالتحاق ومكانه 1948م سوريا

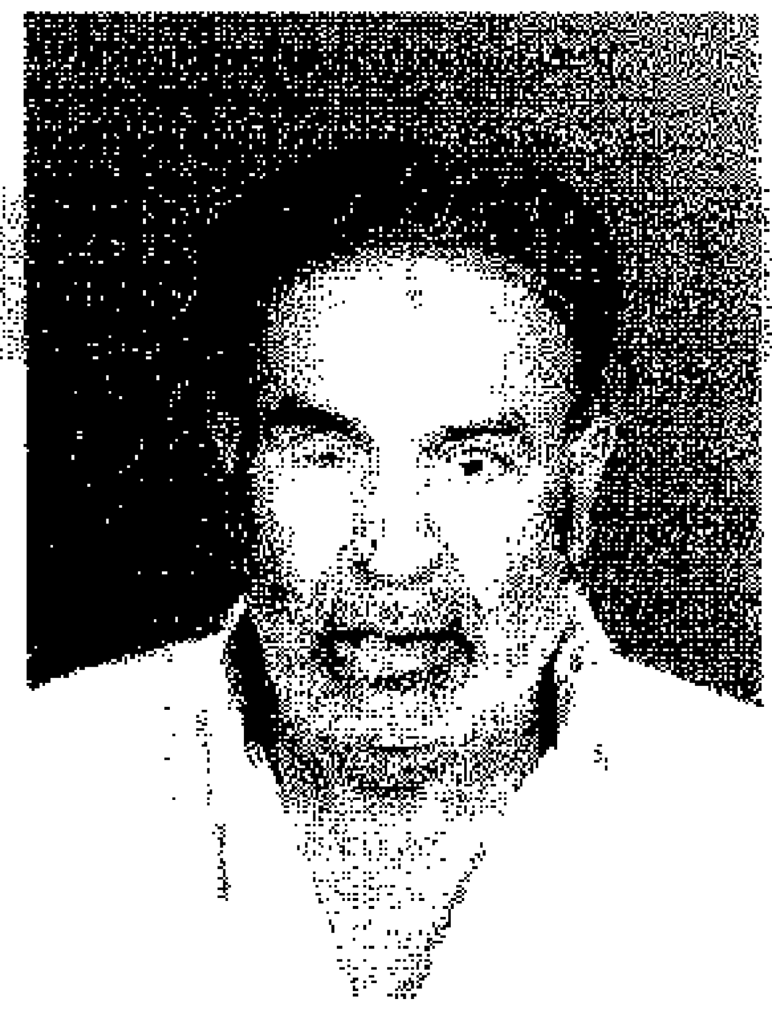

ملف رقم 195

المجاهد جبريل مختار علي

ولد في مدينة: شحات سنة 1927م

مهنته: متقاعد

المستوى الدراسي: لا يوجد

محل الإقامة: طبرق

تطوّع للجهاد في فلسطين سنة 1948م من مدينة طبرق

واشترك في معارك: احتياطي

تاريخ الالتحاق ومكانه 1948م مصر

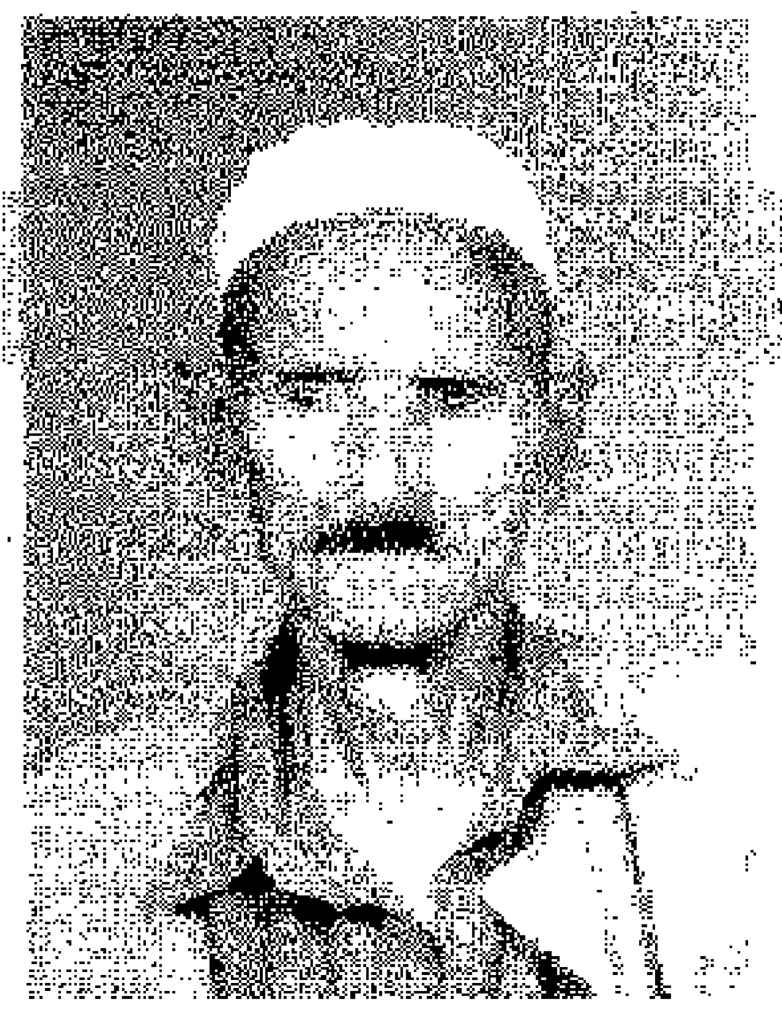

ملف رقم 196

المجاهد بوزيد بشير بوزيد أقريفة

ولد في مدينة: بن وليد سنة 1919م

مهنته: متقاعد

المستوى الدراسي: تعليم دين

محل الإقامة: طبرق

تطوّع للجهاد في فلسطين سنة 1948م من مدينة طبرق

واشترك في معارك: الجش - مارون رأس

تاريخ الالتحاق ومكانه 1948م سوريا

ملف رقم 197

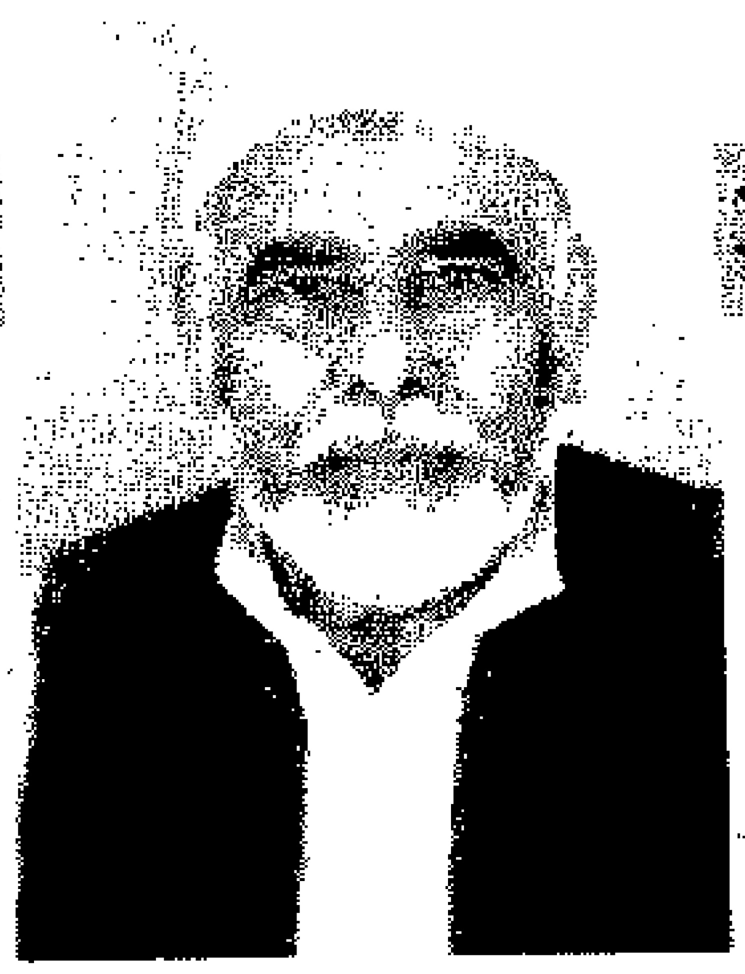

المجاهد ابراهيم عبد الله يحيى علي زوي

ولد في مدينة: اجدابيا سنة 1917م

مهنته: متقاعد

المستوى الدراسي: تعليم دين

محل الإقامة: طبرق

تطوّع للجهاد في فلسطين سنة 1948م من مدينة طبرق

واشترك في معارك: عشلوز - بئر السبع - دير البلح

تاريخ الالتحاق ومكانه 1948/3/4م مصر

ملف رقم 198

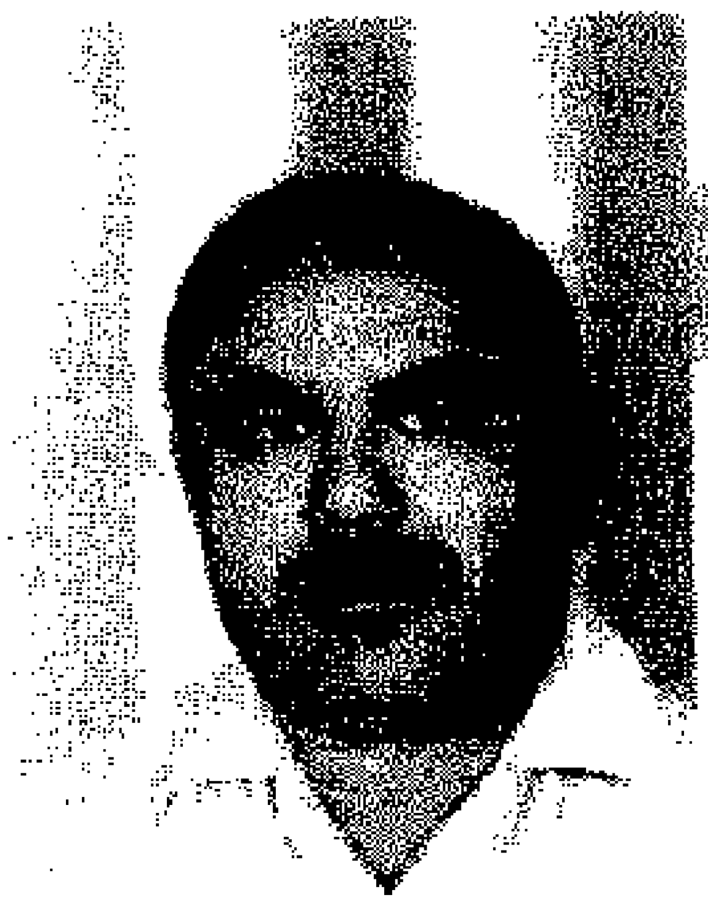

المجاهد علي حمد علي درميش

ولد في مدينة: بنغازي سنة 1932م

مهنته: متقاعد

المستوى الدراسي: ثانية ثانوي

محل الإقامة: طبرق

تطوّع للجهاد في فلسطين سنة 1948م من مدينة

واشترك في معارك: عراق السودان - رامات رحيل

تاريخ الالتحاق ومكانه أول 1948م مصر

1948

ملف رقم 199

المجاهد محمود خليفة عقيلة

ولد في مدينة: طرابلس سنة 1927م

مهنته: متقاعد

المستوى الدراسي: قراءة وكتابة

محل الإقامة: شارع مصراته

تطوّع للجهاد في فلسطين سنة 1948م من مدينة طبرق

واشترك في معارك: دير البلح ـ عراق السودان ـ رامات رحيل

تاريخ الالتحاق ومكانه آخر 1947م مصر

ملف رقم 200

المجاهد محمد خليفة عمر المعداني

ولد في مدينة: بنغازي سنة 1926م

مهنته: متقاعد

المستوى الدراسي: الابتدائية

محل الإقامة: بنغازي

تطوّع للجهاد في فلسطين سنة 1948م من مدينة بنغازي

واشترك في معارك: بيت لحم

تاريخ الالتحاق ومكانه 1948م سوريا

ملف رقم 201

المجاهد محمد عبد المجيد عبد المقصود الورفلي

ولد في مدينة: بن وليد سنة 1911م

مهنته: متقاعد

المستوى الدراسي: لا يوجد

محل الإقامة: الكيش شارع المابة

تطوّع للجهاد في فلسطين سنة 1948م من مدينة بن وليد

واشترك في معارك: الجش - مارون رأس

تاريخ الالتحاق ومكانه 1948م سوريا

ملف رقم 202

المجاهد محمد عبد العزيز شحات

ولد في مدينة: طبرق سنة 1926م

مهنته: متقاعد

المستوى الدراسي: ثالثة اعدادي

محل الإقامة: اجدابيا - شارع النصر

تطوّع للجهاد في فلسطين سنة 1948م من مدينة بنغازي

واشترك في معارك: دير البلح - بيت لحم - رامات رحيل

تاريخ الالتحاق ومكانه 1948م مصر

ملف رقم 203

المجاهد الزروق صالح رضوان

ولد في مدينة: بنغازي سنة 1914م

مهنته: متوفى

المستوى الدراسي: لا يوجد

محل الإقامة: رامس عبيدة

تطوّع للجهاد في فلسطين سنة 1948م من مدينة بنغازي

واشترك في معارك: بئر السبع ـ دير البلح ـ عراق السودان

تاريخ الالتحاق ومكانه 1948م مصر

ملف رقم 204

المجاهد يونس بركة حسن

ولد في مدينة: بنغازي سنة 1930م

مهنته: منتج

المستوى الدراسي: لا يوجد

محل الإقامة: السلماني الغربي

تطوّع للجهاد في فلسطين سنة 1948م من مدينة بنغازي

واشترك في معارك: دير البلح ـ جنوب غزة ـ رامات رحيل ـ بيت لحم

تاريخ الالتحاق ومكانه 1948م مصر

ملف رقم 205

المجاهد فتحي حسن السيد الطبجي

ولد في مدينة: درنة سنة 1927م

مهنته: مترجم قانوني

المستوى الدراسي: لغات اجنبية انجليزي - ايطالي - الماني

تطوّع للجهاد في فلسطين سنة 1948م من مدينة بنغازي

واشترك في معارك: باب الوادي

تاريخ الالتحاق ومكانه 1948م مصر

ملاحظة: المعني تم اسره بعد اصابته في رجله اليمنى

ملف رقم 206

المجاهد علي اشتيوي امعيوف

ولد في مدينة: التميمي سنة 1926م

مهنته: فلاح

المستوى الدراسي: لا يوجد

محل الإقامة: القبة

تطوّع للجهاد في فلسطين سنة 1948م من مدينة بنغازي

واشترك في معارك: دير البلح - عراق السودان - رامات رحيل - بيت لحم

تاريخ الالتحاق ومكانه 1948م مصر

ملف رقم 207

المجاهد محمد سعد مفتاح

ولد في مدينة: القبة سنة 1929م

مهنته: متقاعد

المستوى الدراسي: الابتدائية

محل الإقامة: القبة

تطوّع للجهاد في فلسطين في 1948/4/27م من مدينة بنغازي

واشترك في معارك: بنت جبيل - تبنين

تاريخ الالتحاق ومكانه 1948م مصر

ملف رقم 208

المجاهد اسماعيل علي صالح العريبي

ولد في مدينة: اليمنى سنة 1915م

مهنته: متقاعد

المستوى الدراسي: لا يوجد

محل الإقامة: بومريمة

تطوّع للجهاد في فلسطين سنة 1948م من مدينة بنغازي

واشترك في معارك: عراق السودان - عشلوز - بئر السبع

تاريخ الالتحاق ومكانه 1948م مصر

ملف رقم 209

المجاهد عبد الله حمد احويج

ولد في مدينة: بنغازي سنة 1922م

مهنته: متقاعد

المستوى الدراسي: لا يوجد

محل الإقامة: المبنى فرع العقورية

تطوّع للجهاد في فلسطين سنة 1948م من مدينة بنغازي

واشترك في معارك: مارون رأس ـ الجش

تاريخ الالتحاق ومكانه 1948م سوريا

ملف رقم 211

المجاهد فضيل عبد السلام فضيل الحضيري

ولد في مدينة: بنغازي سنة 1913م

مهنته: متوفى

المستوى الدراسي: لا يوجد

محل الإقامة: بنغازي ـ شارع الخليج العربي

تطوّع للجهاد في فلسطين سنة 1948م من مدينة بنغازي

واشترك في معارك: الجش ـ مارون رأس

تاريخ الالتحاق ومكانه 1948م سوريا

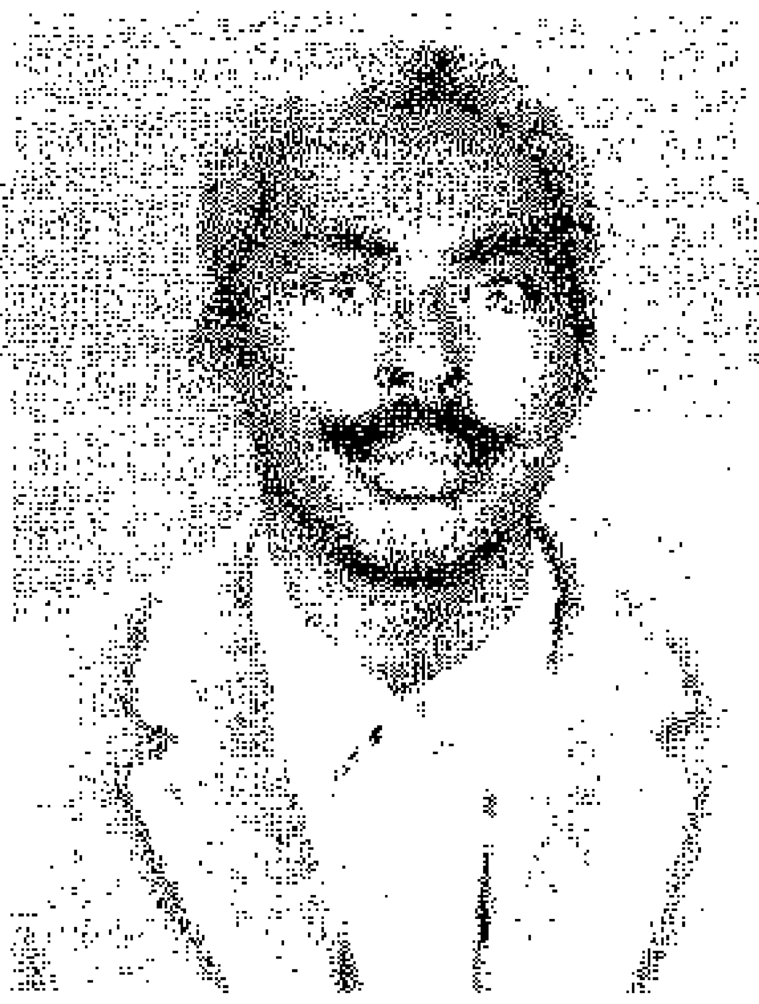

ملف رقم 212

المجاهد رمضان علي بركة

ولد في مدينة: بنغازي سنة 1927م

مهنته: متقاعد

المستوى الدراسي: ابتدائية

محل الإقامة: بنغازي

تطوّع للجهاد في فلسطين سنة 1948م من مدينة

واشترك في معارك: الجش ـ مارون رأس

تاريخ الالتحاق ومكانه 1948م سوريا

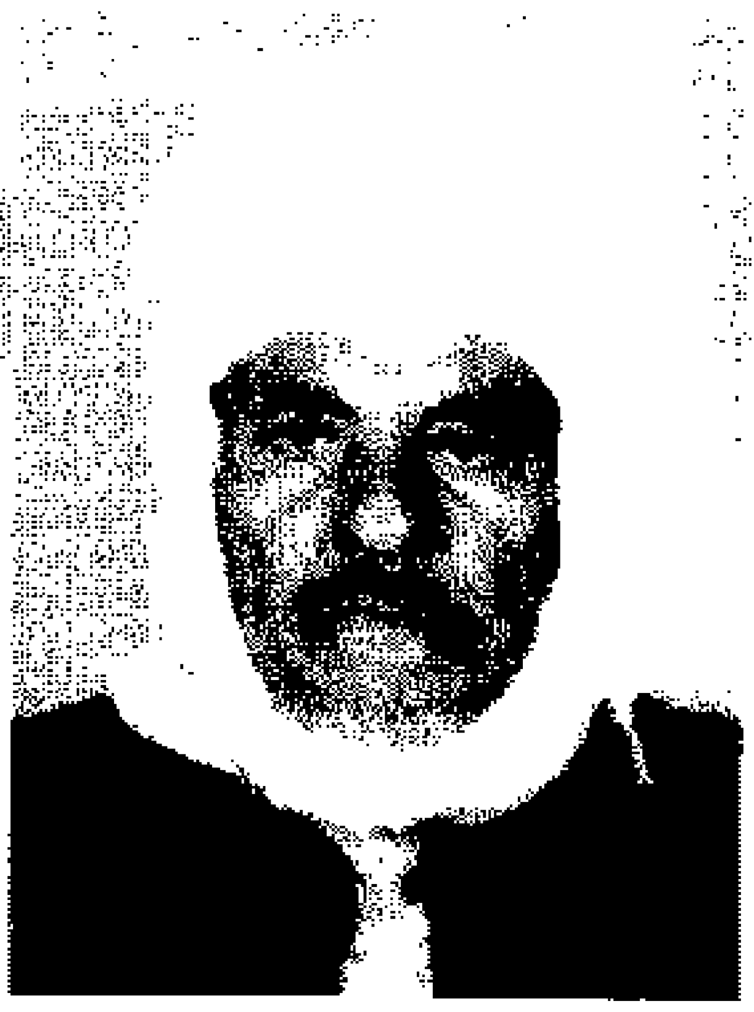

ملف رقم 213

المجاهد رجب عبد الله عبد السلام سحيم

ولد في مدينة: بنغازي سنة 1923م

مهنته: منتج

المستوى الدراسي: لا يوجد

محل الإقامة: حي الفاتح ـ بنغازي

تطوّع للجهاد في فلسطين سنة 1948م من مدينة

واشترك في معارك: دير البلح ـ المجدل ـ عشلوز ـ بربرة

تاريخ الالتحاق ومكانه 1948م مصر

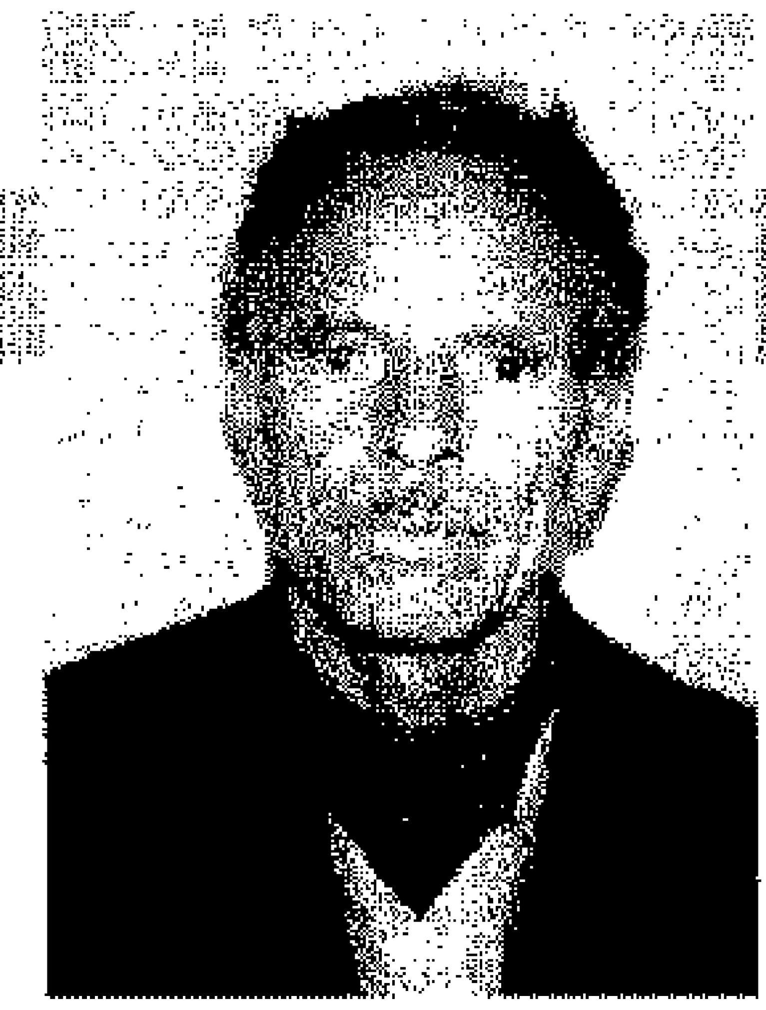

ملف رقم 214

المجاهد رجب عبد القادر الهوني

ولد في مدينة: بنغازي سنة 1929م

مهنته: منتج بالميناء

المستوى الدراسي: الابتدائية

محل الإقامة: الفريهات الغربية

تطوّع للجهاد في فلسطين سنة 1948م من مدينة بنغازي

واشترك في معارك: بربرة ـ المجدل

تاريخ الالتحاق ومكانه 1948م مصر

ملف رقم 215

المجاهد سالم امحمد سعد الورشغاني

ولد في مدينة: العزيزية سنة 1929م

مهنته: فلاح

المستوى الدراسي: لا يوجد

محل الإقامة: بنغازي

تطوّع للجهاد في فلسطين سنة 1948م من مدينة بنغازي

واشترك في معارك: دير البلح ـ عراق السودان ـ بئر السبع

تاريخ الالتحاق ومكانه 1948م مصر

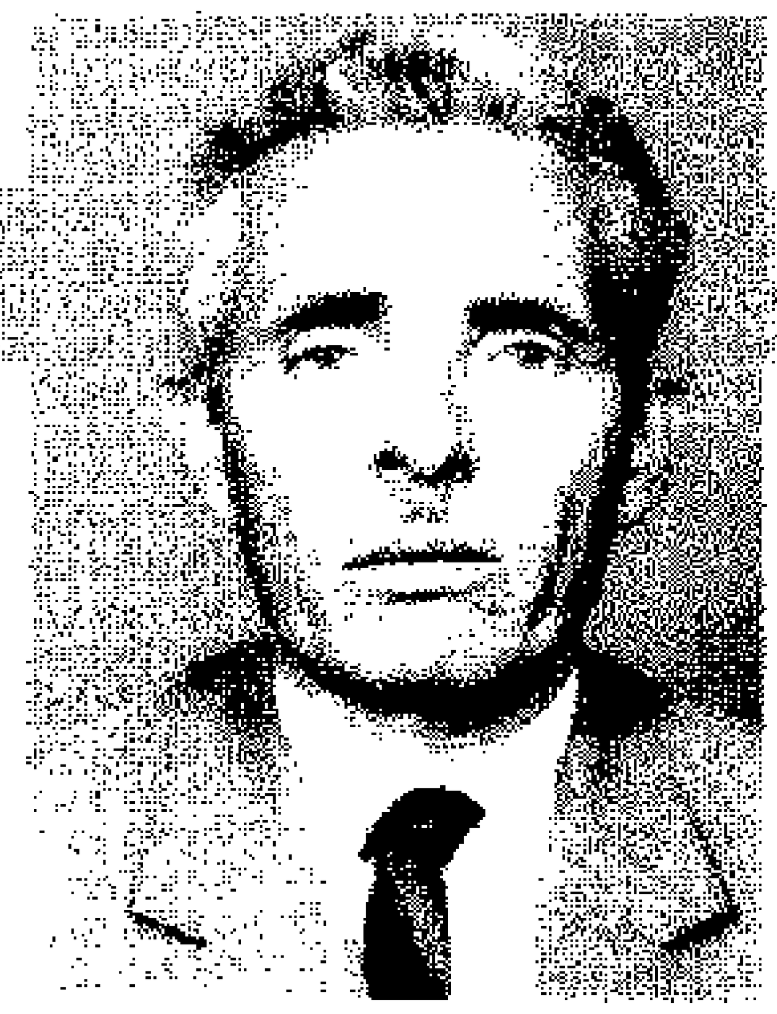

ملف رقم 216

المجاهد يوسف حمد محمد الورفلي

ولد في مدينة: الابيار سنة 1930م

مهنته: متقاعد

المستوى الدراسي: ثانوية عامة

محل الإقامة: البركة ـ مساكن الكيش

تطوّع للجهاد في فلسطين سنة 1948م من مدينة ـ بنغازي

واشترك في معارك: الجش ـ مارون رأس

تاريخ الالتحاق ومكانه 1948م مصر

ملف رقم 217

المجاهد علي سعد عبد الرحمن الطابوني

ولد في مدينة: اجدابيا سنة 1930م

مهنته: متقاعد

المستوى الدراسي: لا يوجد

محل الإقامة: اجدابيا

تطوّع للجهاد في فلسطين سنة 1948م من مدينة بنغازي

واشترك في معارك: الجش ـ مارون رأس ومرج عيون

تاريخ الالتحاق ومكانه 1948م سوريا

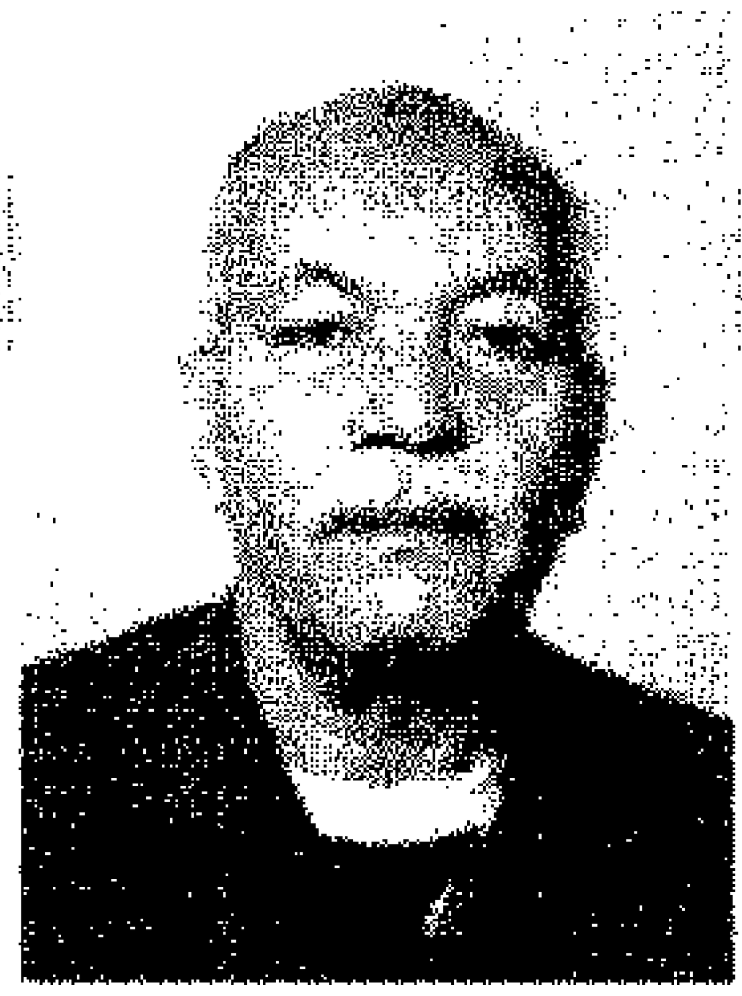

ملف رقم 218

المجاهد صالح يوسف علي عمار

ولد في مدينة: بنغازي سنة 1926م

مهنته: متقاعد

المستوى الدراسي: لا يوجد

محل الإقامة: الجزائر

تطوّع للجهاد في فلسطين سنة 1948م من مدينة بنغازي

واشترك في معارك: بئر السبع ـ عشلوز

تاريخ الالتحاق ومكانه 1948م مصر

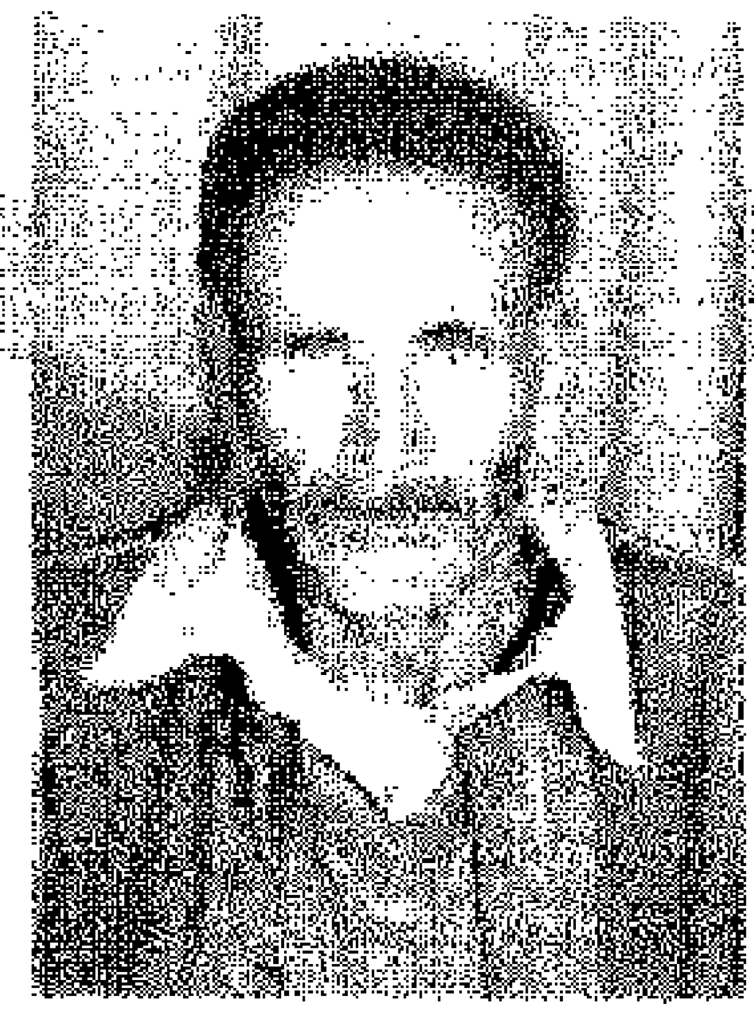

ملف رقم 219

المجاهد عمران مفتاح الغرياني

ولد في مدينة: زليطن سنة 1927م

مهنته: منتج

المستوى الدراسي: الاعدادية

محل الإقامة: البركة ـ حي خالد بن الوليد بنغازي

تطوّع للجهاد في فلسطين سنة 1948م من مدينة بنغازي

واشترك في معارك: رامات رحيل ـ شرفات ـ دير البلح

تاريخ الالتحاق ومكانه 1948م مصر

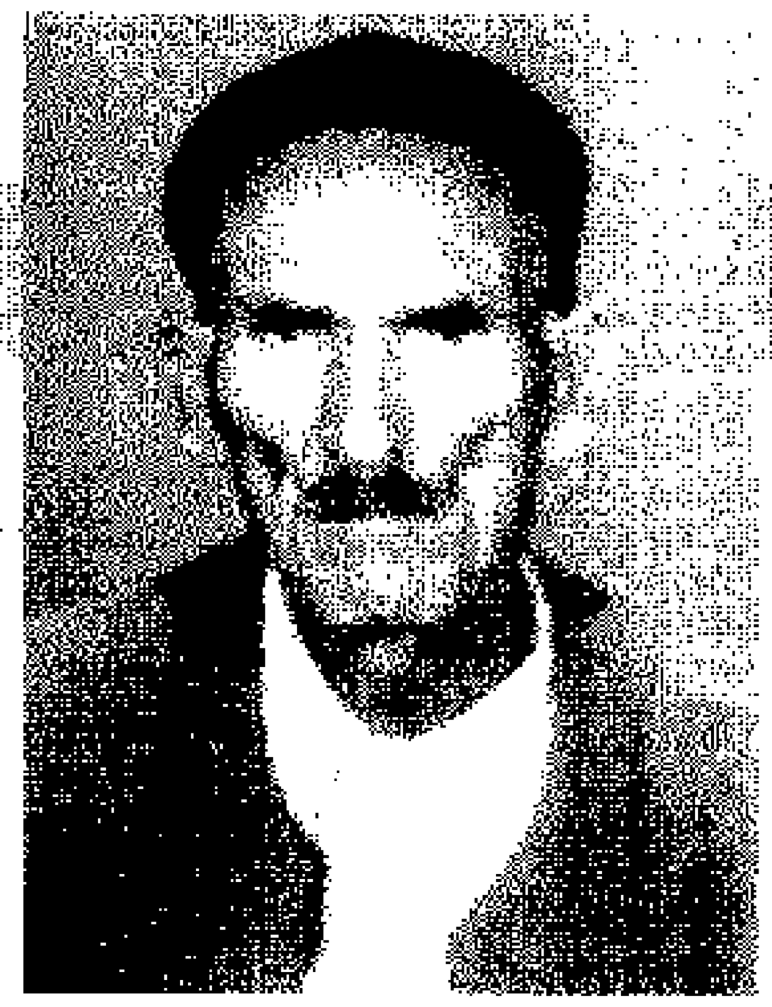

ملف رقم 220

المجاهد موسى عبد الكريم عبد الرحيم البرعص

ولد في مدينة: مراوة سنة 1912م

مهنته: متقاعد

المستوى الدراسي: لا يوجد

محل الإقامة: البركة ـ بنغازي من المهاجرين

تطوّع للجهاد في فلسطين سنة 1948م من مدينة بنغازي

واشترك في معارك: مرج عيون ـ مارون رأس ـ الجش

تاريخ الالتحاق ومكانه 1948م سوريا

ملف رقم 221

المجاهد عبد القادر صالح الزروق بن دردف

ولد في مدينة: بنغازي سنة 1926م

مهنته: متقاعد

المستوى الدراسي: لا يوجد

محل الإقامة: بنغازي ـ السبالة

تطوّع للجهاد في فلسطين سنة 1948م من مدينة بنغازي

واشترك في معارك: بئر السبع

تاريخ الالتحاق ومكانه 1948م مصر

ملف رقم 223

المجاهد محمد علي أرحومة

ولد في مدينة: زليطن سنة 1924م

مهنته: متقاعد

المستوى الدراسي: لا يوجد

محل الإقامة: بنغازي ـ شارع بن أدم رقم 16

تطوّع للجهاد في فلسطين سنة 1948م من مدينة بنغازي

واشترك في معارك: الجش ـ مارون رأس ـ عطرون

تاريخ الالتحاق ومكانه 1948م سوريا

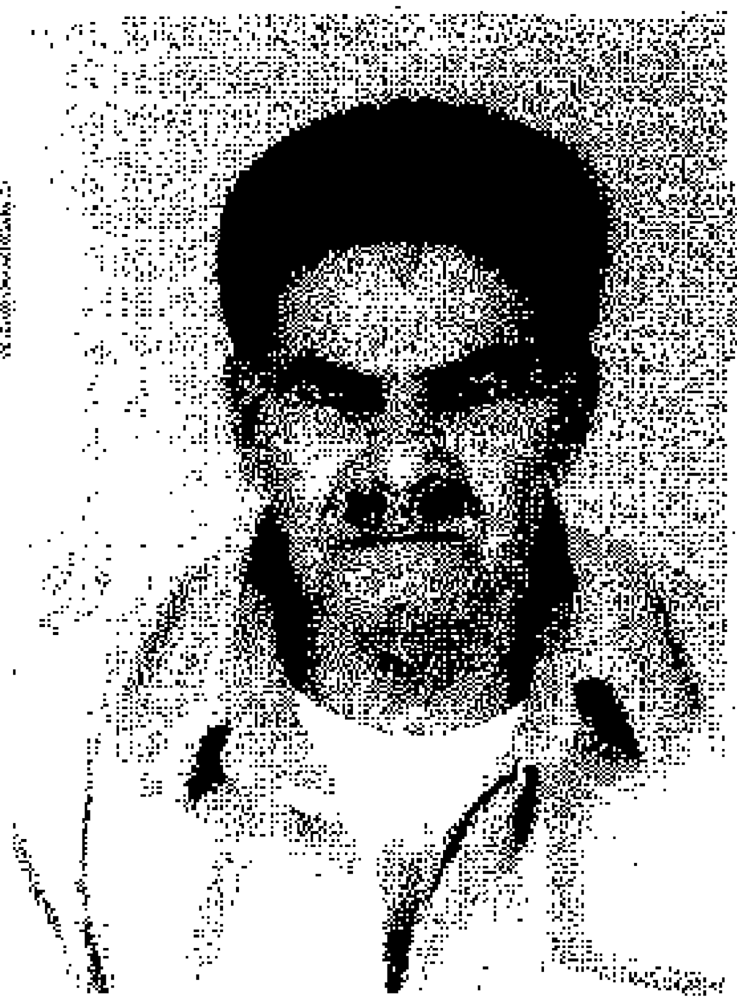

ملف رقم 224

المجاهد ابراهيم مصادف ابراهيم العوامي

ولد في مدينة: عين مارة سنة 1923م

مهنته: فلاح

المستوى الدراسي: لا يوجد

محل الإقامة: طبرق ـ المطار القديم

تطوّع للجهاد في فلسطين سنة 1948م من مدينة طبرق

واشترك في معارك: مارون رأس ـ بنت جبيل

تاريخ الالتحاق ومكانه 1948م سوريا

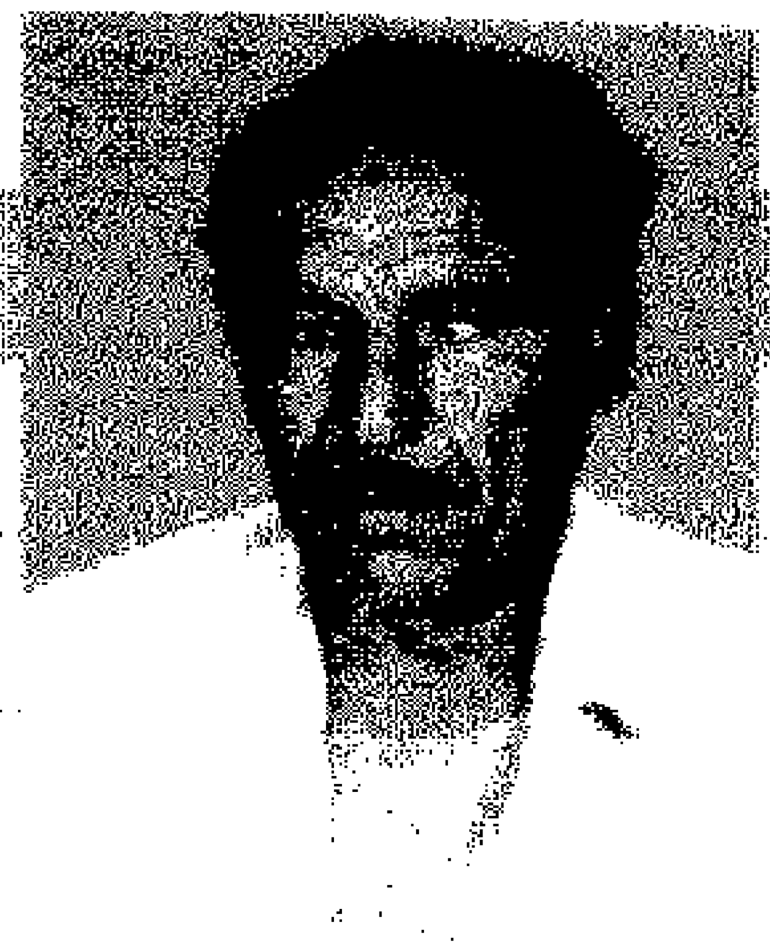

ملف رقم 225

المجاهد عبد الواحد جاب الله بوكاثد

ولد في مدينة: مرتوبة سنة 1936م

مهنته: منتج

المستوى الدراسي: لا يوجد

محل الإقامة: البركة حي سيدي يونس ـ طبرق

تطوّع للجهاد في فلسطين سنة 1948م من مدينة طبرق

واشترك في معارك: عراق السودان ـ دير البلح ـ رامات رحيل ـ عشلوز

تاريخ الالتحاق ومكانه 1948م مصر

ملف رقم 226

المجاهد حسين سلامة علي

ولد في مدينة: ترهونة سنة 1874م

مهنته: متوفى

المستوى الدراسي: لا يوجد

محل الإقامة: المرج

تطوّع للجهاد في فلسطين سنة 1948م من مدينة المرج

واشترك في معارك: قطفة ـ مرج عيون

تاريخ الالتحاق ومكانه 1948م سوريا

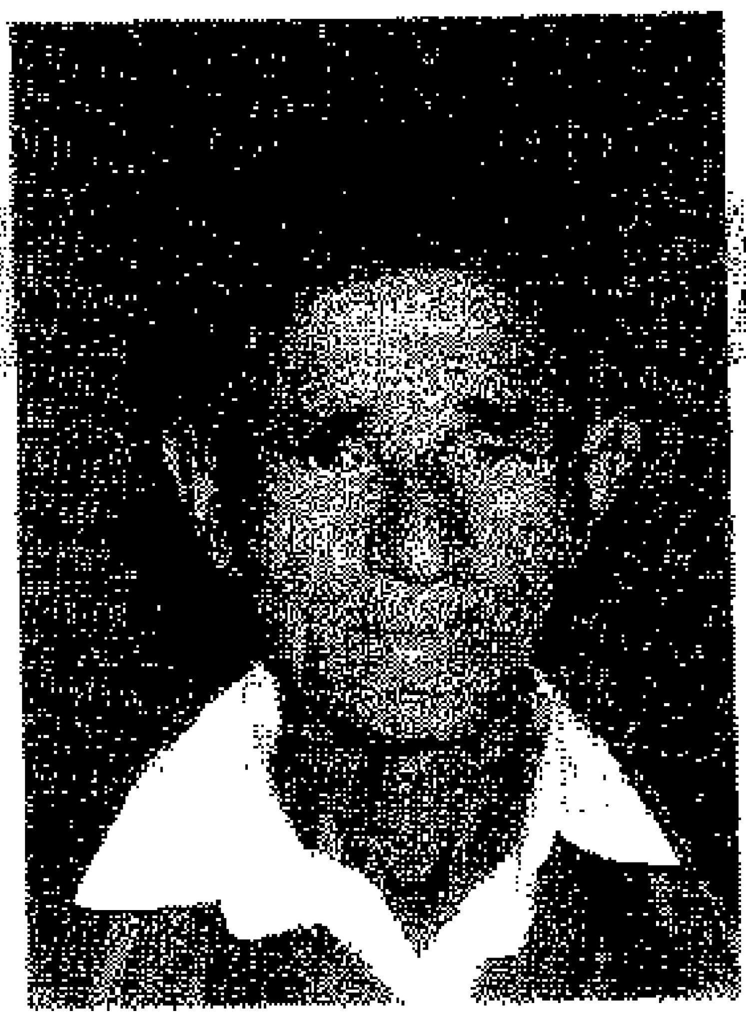

ملف رقم 227

المجاهد ابراهيم علي مريمي الشيخي

ولد في مدينة: أجدابيا سنة 1929م

مهنته: متقاعد

المستوى الدراسي: لا يوجد

محل الإقامة: أجدابيا

تطوّع للجهاد في فلسطين سنة 1948م من مدينة بنغازي

واشترك في معارك: مرج عيون ـ تبنين

تاريخ الالتحاق ومكانه 1948م سوريا

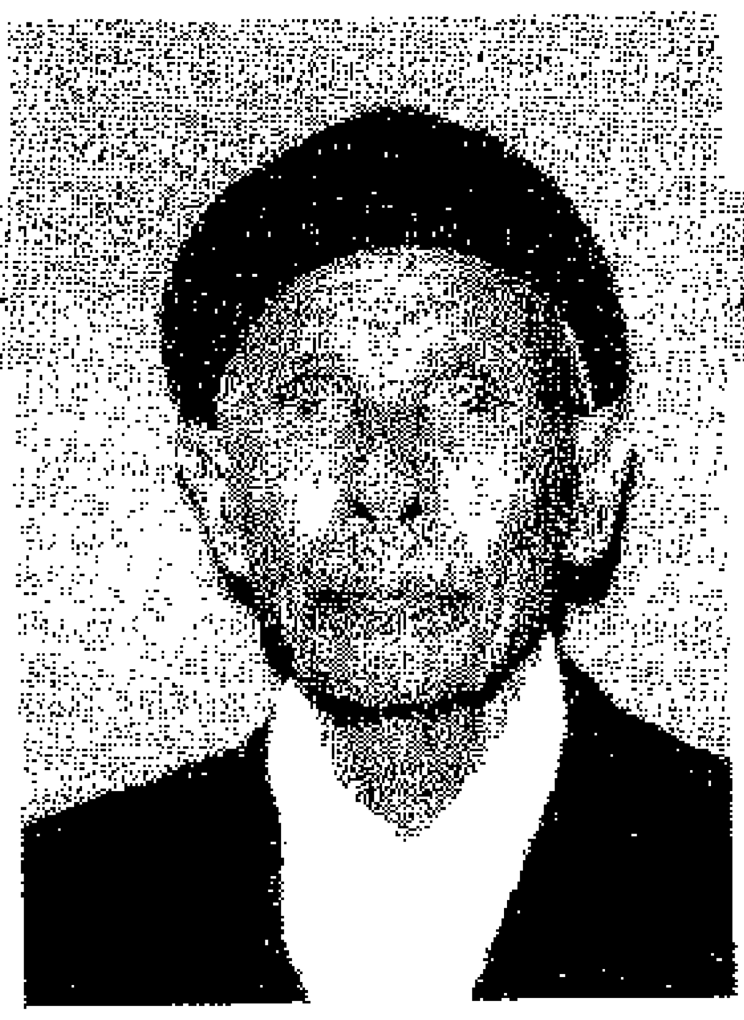

ملف رقم 228

المجاهد سالم علي سالم العبيدي

ولد في مدينة: القبة سنة 1917م

مهنته: متقاعد

المستوى الدراسي: لا يوجد

محل الإقامة: عين مارة

تطوّع للجهاد في فلسطين سنة 1948م من مدينة بنغازي

واشترك في معارك: دير البلح ـ مارون رأس

تاريخ الالتحاق ومكانه 1948م مصر

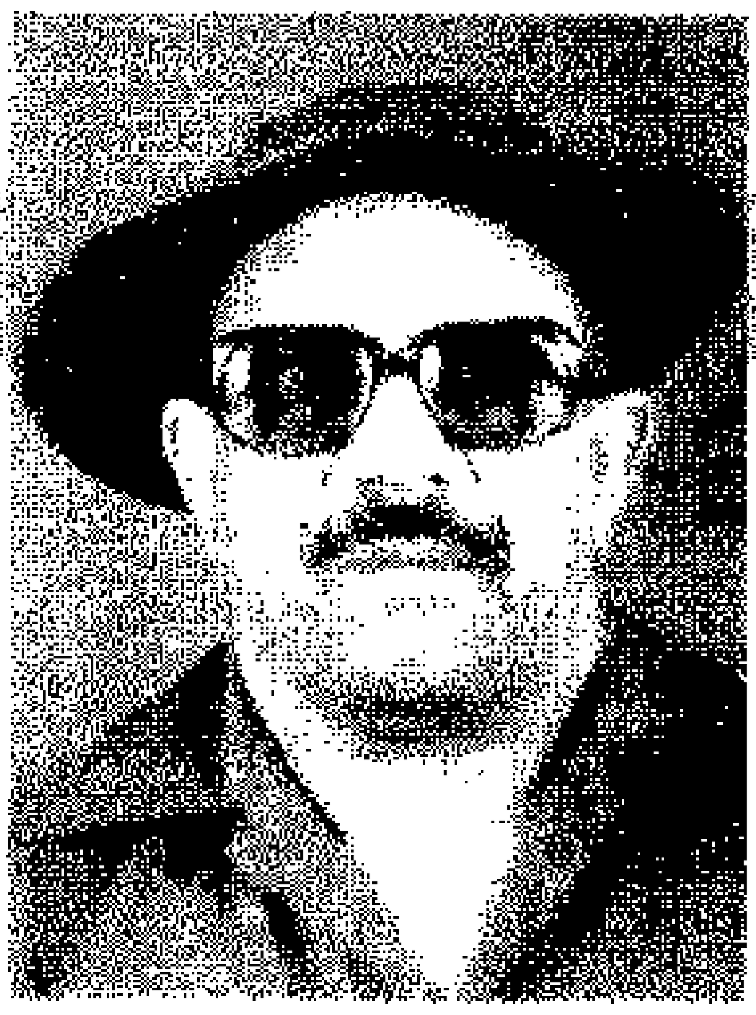

ملف رقم 229

المجاهد بن عيسى مصطفى النوال

ولد في مدينة: المرج سنة 1927م

مهنته: متوفى

المستوى الدراسي: ثانوية

محل الإقامة: شارع شهداء السلاوي

تطوّع للجهاد في فلسطين سنة 1948م من مدينة بنغازي

واشترك في معارك: عراق السودان ـ رامات رحيل

تاريخ الالتحاق ومكانه 1948م مصر

ملف رقم 230

المجاهد فرج عبد السلام الترهوني

ولد في مدينة: بنغازي سنة 1924م

مهنته: متقاعد

المستوى الدراسي: لا يوجد

محل الإقامة: شارع امير الانباري

تطوّع للجهاد في فلسطين سنة 1948م من مدينة بنغازي

واشترك في معارك: بئر السبع ـ عشلوز ـ دير البلح

تاريخ الالتحاق ومكانه 1948م مصر

1948

ملف رقم 231

المجاهد محمد أبو عجيلة محمد الوحيشي

ولد في مدينة: طرابلس سنة 1924م

مهنته: متوفى

المستوى الدراسي: لا يوجد

محل الإقامة: بنغازي ـ الفويهات الشرقية شارع بن كعب

تطوّع للجهاد في فلسطين سنة 1948م من مدينة بنغازي

واشترك في معارك: لم تذكر بالملف نظراً لوفاته

تاريخ الالتحاق ومكانه 1948م

ملف رقم 232

المجاهد ابراهيم سعد ابراهيم زوي

ولد في مدينة: بنغازي سنة

مهنته: متوفى

المستوى الدراسي: لا يوجد

محل الإقامة: بنغازي

تطوّع للجهاد في فلسطين سنة 1948م من مدينة بنغازي

واشترك في معارك: بئر السبع ـ دير البلح ـ عشلوز

تاريخ الالتحاق ومكانه 1948م مصر

ملف رقم 233

المجاهد الشريف محمد عبد القادر

ولد في مدينة: طبرق سنة 1919م

مهنته:

محل الإقامة: طبرق

تطوّع للجهاد في فلسطين سنة 1948م من مدينة التجمع في طبرق عن طريق القاهرة

واشترك في معارك: بئر السبع - دير ياسين - دير البلح

تاريخ الالتحاق ومكانه 1947م

ملف رقم 234

المجاهد ساس خليفة شلتوت

ولد في مدينة: حريان سنة 1927م

مهنته: متقاعد

المستوى الدراسي: لا يوجد

محل الإقامة: طبرق - المطار القديم قرب مدرسة صاع الحداد

تطوّع للجهاد في فلسطين سنة 1948م من مدينة طبرق

واشترك في معارك: بيت صفافه - بيت لحم - بئر السبع

تاريخ الالتحاق ومكانه مصر

ملف رقم 235

المجاهد اسعد عز الدين المدني

ولد في مدينة: درنة سنة 1923م

مهنته:

محل الإقامة: طبرق

تطوّع للجهاد في فلسطين سنة 1948م من مدينة مطروح ـ مصر

واشترك في معارك: بئر السبع ـ رامات رحيل

تاريخ الالتحاق ومكانه 1948م

ملف رقم 236

المجاهد مراجع عبد المجيد عبد ربه نجم

ولد في مدينة: بنغازي سنة 1932م

مهنته: منتج

المستوى الدراسي: لا يوجد

محل الإقامة: منطقة الكويفية ـ بنغازي

تطوّع للجهاد في فلسطين سنة 1948م من مدينة بنغازي

واشترك في معارك: الفلوجة ـ دير البلح ـ بئر السبع

تاريخ الالتحاق ومكانه 1948م مصر

ملف رقم 237

المجاهد علي محمد خليفة بن غزي

ولد في مدينة: الدرسية سنة 1926م

مهنته: بحار بالميناء

المستوى الدراسي: لا يوجد

محل الإقامة: البركة بنغازي - شارع بحيح

تطوّع للجهاد في فلسطين سنة 1948م من مدينة بنغازي

واشترك في معارك: مرج عين - مارون رأس

تاريخ الالتحاق ومكانه سوريا

ملف رقم 238

المجاهد محمد سليم صوفيا

ولد في مدينة: زليطن سنة 1925م

مهنته: متوفى

المستوى الدراسي: لا يوجد

محل الإقامة: شارع يوسف بن قشنين

تطوّع للجهاد في فلسطين سنة 1948م من مدينة بنغازي

واشترك في معارك: الجش - مارون رأس

تاريخ الالتحاق ومكانه 1948م سوريا

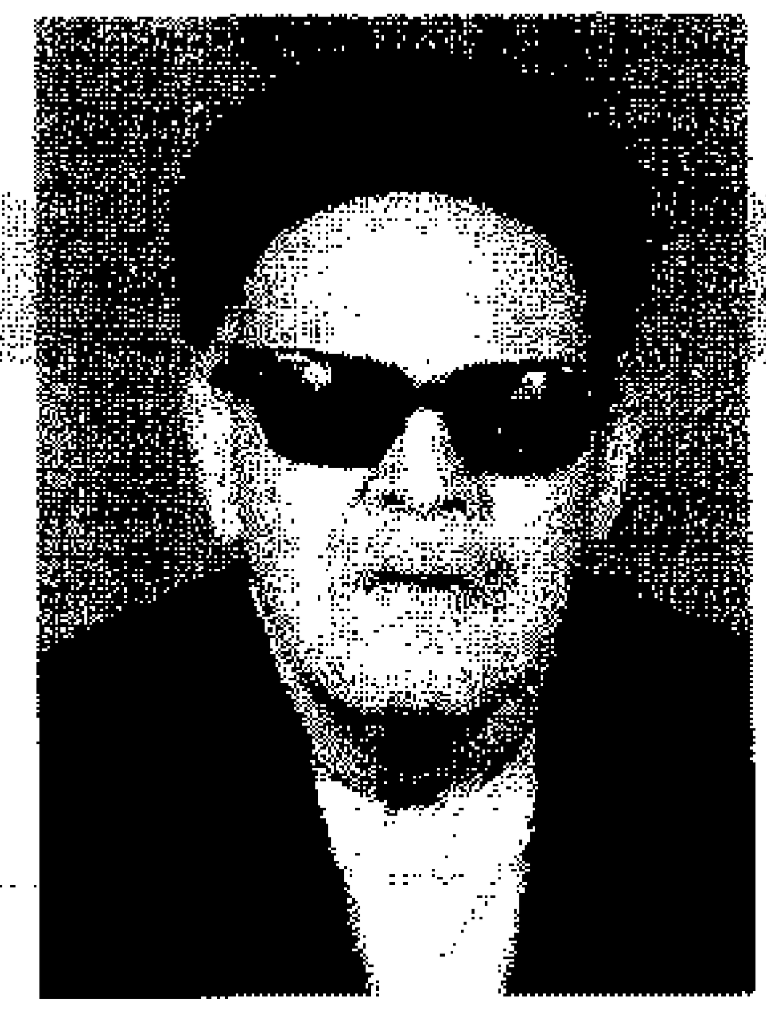

ملف رقم 239

المجاهد محمد العزيز سليمان بن رابحة

ولد في مدينة: تونس سنة 1931م

مهنته: متقاعد

المستوى الدراسي: الابتدائية

محل الإقامة: حي الفاتح بنغازي

تطوّع للجهاد في فلسطين سنة 1948م من مدينة طرابلس

واشترك في معارك: بربرة

تاريخ الالتحاق ومكانه 1948م مصر

ملف رقم

المجاهد جبريل عطية الله بالحسن

ولد في مدينة: فرزوغة سنة 1918م

مهنته: متوفى 1955

المستوى الدراسي: حفظ القرآن الكريم

محل الإقامة: بنغازي

تطوّع للجهاد في فلسطين سنة 1948م من مدينة بنغازي

واشترك في معارك: دير البلح - عراق السودان - بيت صفافة

تاريخ الالتحاق ومكانه 1948م مصر

ملف رقم 243

المجاهد بوبكر مسعود بوبكر الشعافي

ولد في مدينة: مسلاتة سنة 1929م

مهنته: منتج

المستوى الدراسي: الابتدائية

محل الإقامة: البركة محلة بدر الكبرى ـ بنغازي

تطوّع للجهاد في فلسطين سنة 1948م من مدينة طرابلس

واشترك في معارك: قبر النبي يوشع ـ تبنين

تاريخ الالتحاق ومكانه 1948م لبنان

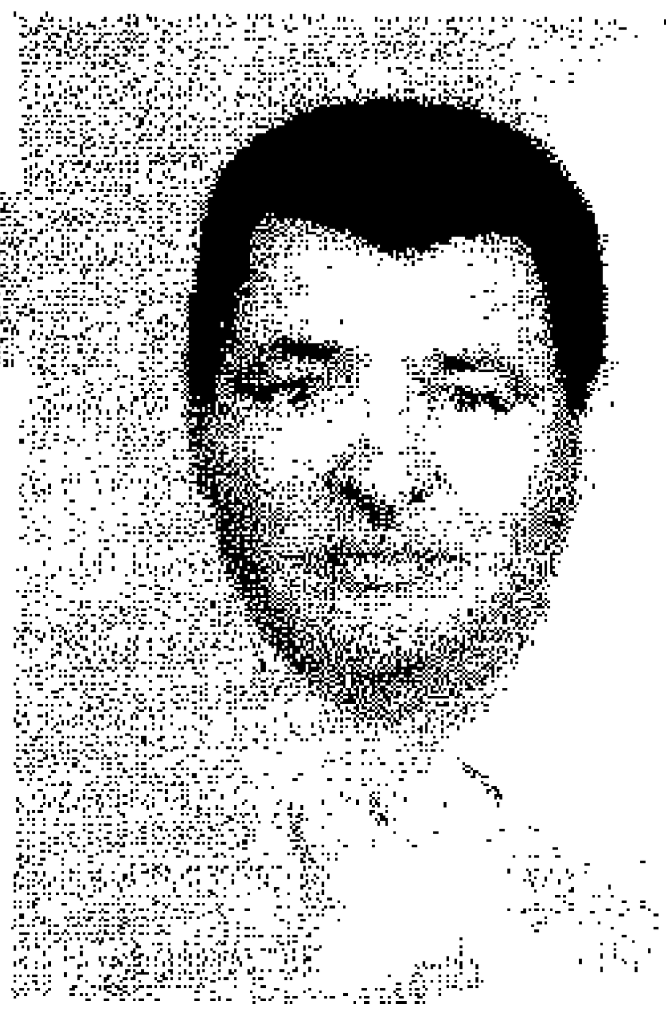

ملف رقم 244

المجاهد الجحاوي منصور حمد الساحلي

ولد في مدينة: بنغازي سنة 1930م

مهنته: متقاعد

المستوى الدراسي: الابتدائية

محل الإقامة: حي السلام ـ بنغازي

تطوّع للجهاد في فلسطين سنة 1948م من مدينة بنغازي

واشترك في معارك: بربرة ـ المجدل

تاريخ الالتحاق ومكانه 1948م مصر

ملف رقم 245

المجاهد السنوسي محمد شلوف

ولد في مدينة: بنغازي سنة 1935م

مهنته: موظف بأمانة الإعلام

المستوى الدراسي: الثانوية العامة

محل الإقامة: 30 شارع هوى الزردة بنغازي الجديدة

تطوّع للجهاد في فلسطين سنة 1948م من مدينة بنغازي

واشترك في معارك: رامات رحيل ـ عراف السودان ـ دير البلح

تاريخ الالتحاق ومكانه 1948م مصر

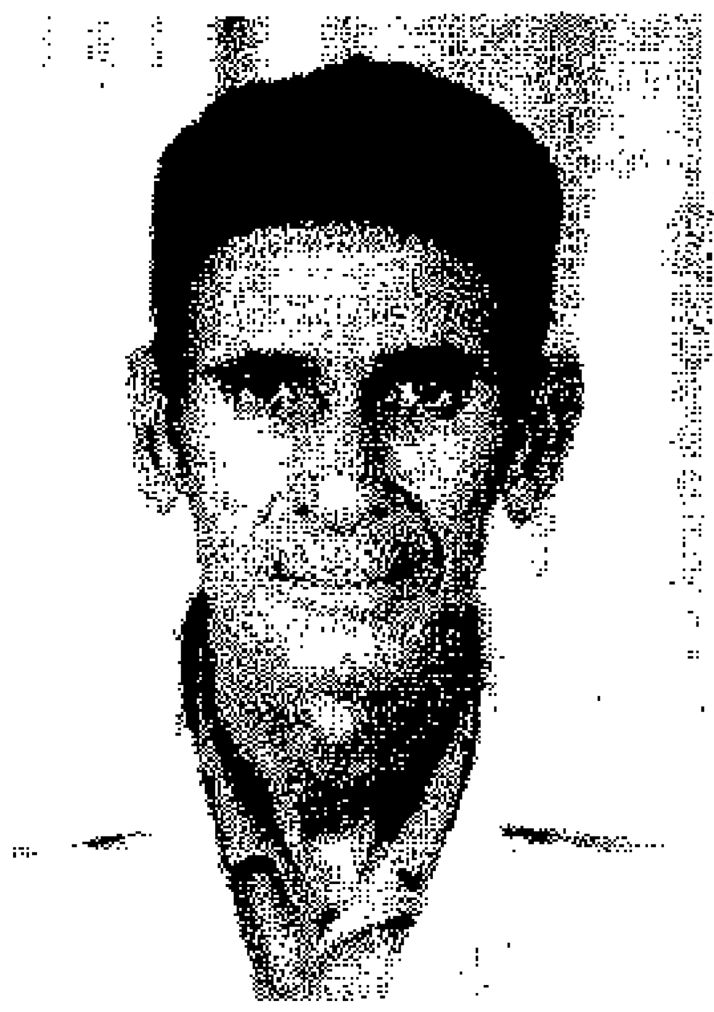

ملف رقم 246

المجاهد موسى محمد زايد الشيخي

ولد في مدينة: بنغازي سنة 1930م

مهنته: منتج

المستوى الدراسي: لا يوجد

محل الإقامة: الصابري الشرقي الزريريقية ـ شارع عبد الصانع

تطوّع للجهاد في فلسطين سنة 1948م من مدينة بنغازي

واشترك في معارك: احتياطي

تاريخ الالتحاق ومكانه 1948م سوريا

ملف رقم 249

المجاهد محمد مفتاح علي الشيباني

ولد في مدينة: بنغازي سنة 1928م

مهنته:

محل الإقامة: ارض السلاك قرب معسكر العروبة ـ شارع عنتر

تطوّع للجهاد في فلسطين سنة 1948م من معسكر الجبيلة في مرسى مطروح

واشترك في معارك: تل ابيب

تاريخ الالتحاق ومكانه 1948م معسكر الجبيلة

ملف رقم 250

المجاهد صالح مصطفى عبد المولى بوزريبة

ولد في مدينة: طبرق سنة 1926م

مهنته: متقاعد

المستوى الدراسي: لا يوجد

تطوّع للجهاد في فلسطين سنة 1948م من مدينة طبرق

واشترك في معارك: بئر السبع

تاريخ الالتحاق ومكانه 1948م مصر

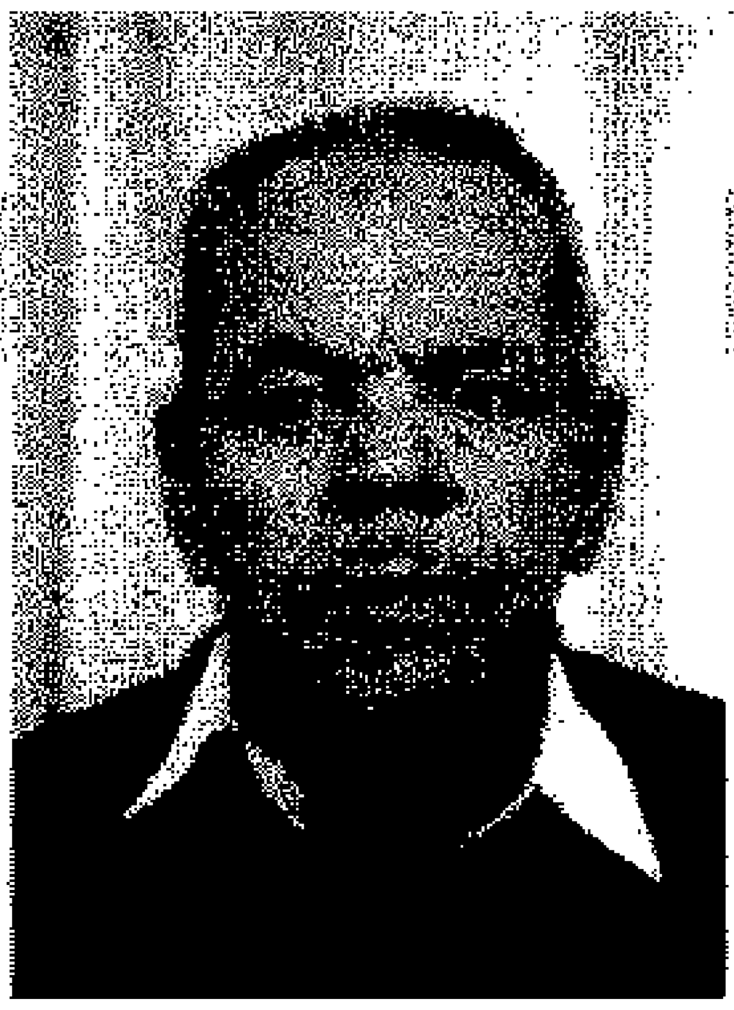

ملف رقم 251

المجاهد سالم عوض قادربوه

ولد في مدينة: بنغازي سنة 1929م

مهنته: متقاعد

المستوى الدراسي: لا يوجد

تطوّع للجهاد في فلسطين سنة 1948م من مدينة بنغازي

واشترك في معارك: الجش - مارون رأس

تاريخ الالتحاق ومكانه 1948م سوريا

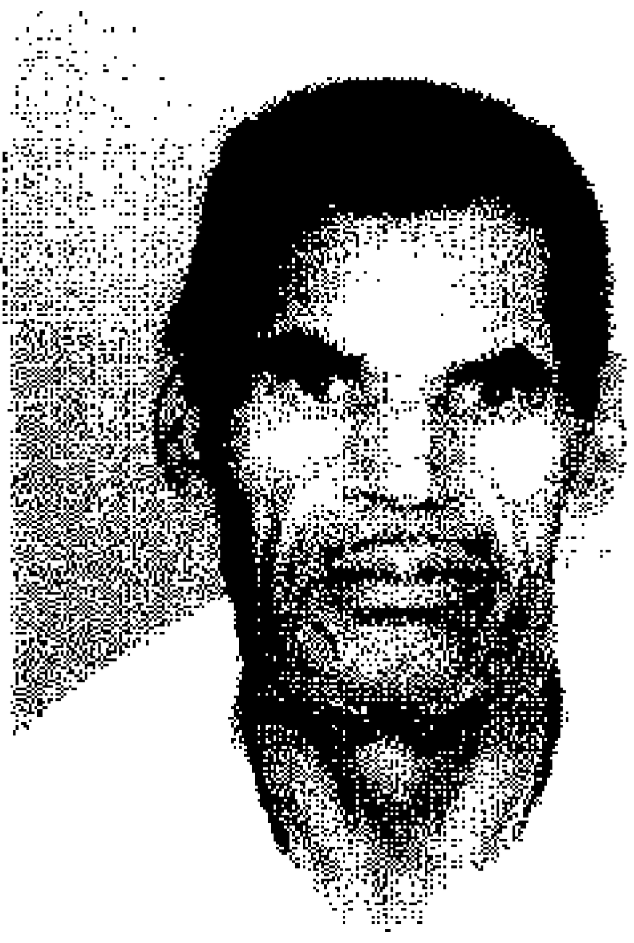

ملف رقم 252

المجاهد محمد عبد الهادي موسى السيليني

ولد في مدينة: الخمس سنة 1925م

مهنته: متقاعد

المستوى الدراسي: لا يوجد

محل الإقامة: طبرق

تطوّع للجهاد في فلسطين سنة 1948م من مدينة طرابلس

واشترك في معارك: مارون رأس - بنت جبيل

تاريخ الالتحاق ومكانه 1948م سوريا

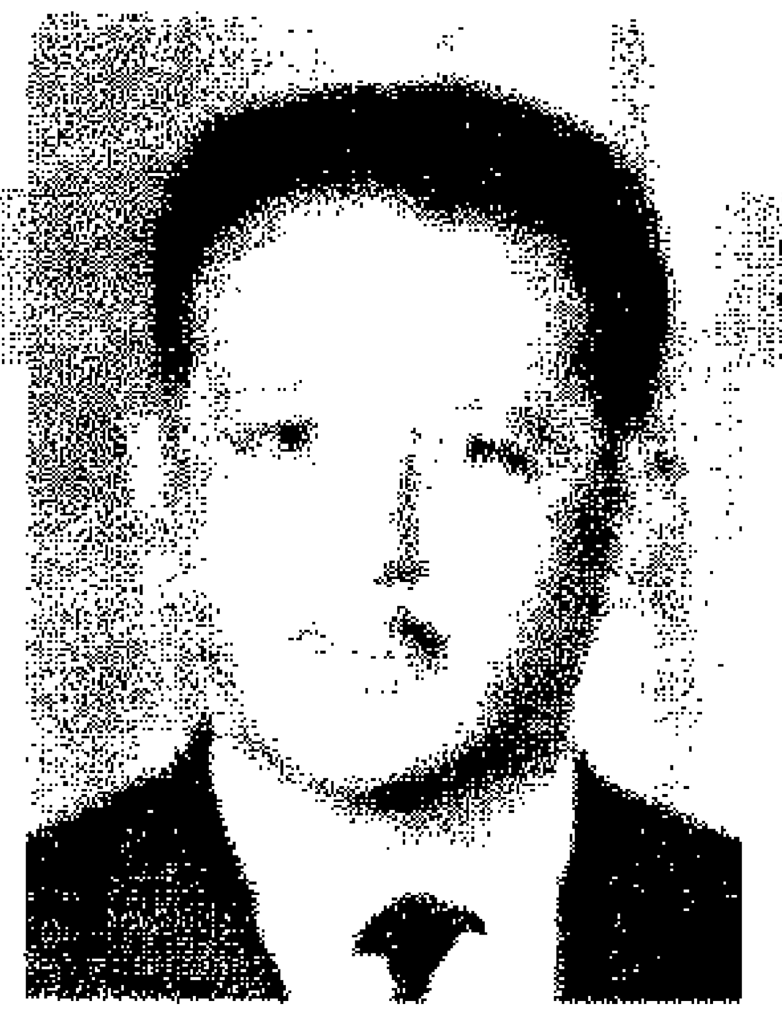

ملف رقم 253

المجاهد مصطفى محمود محمد المستيري

ولد في مدينة: بنغازي سنة 1914م

مهنته: متوفى

المستوى الدراسي: ثانوية عامة + لغة ايطالية + لغة انجليزية

محل الإقامة: بنغازي ـ شارع القاهرة قرب ميدان الشجرة

تطوّع للجهاد في فلسطين سنة 1948م من مدينة بنغازي

واشترك في معارك: بئر السبع ـ دير البلح ـ عشلوز

تاريخ الالتحاق ومكانه 1948م مصر

ملف رقم 254

المجاهد ادريس محمد ادريس

ولد في مدينة: فزان سنة 1928م

مهنته: متوفى

المستوى الدراسي: لا يوجد

محل الإقامة: اسرته تقيم في بنغازي

تطوّع للجهاد في فلسطين سنة 1948م من مدينة طبرق

واشترك في معارك:

تاريخ الالتحاق ومكانه 1948م درنة

ملف رقم 255

المجاهد فرج محمد جبريل عجاجة

ولد في مدينة: بنغازي سنة 1922م

مهنته: متوفى

المستوى الدراسي: الابتدائية

محل الإقامة: سيدي حسين ـ شارع الشعبية بنغازي

تطوّع للجهاد في فلسطين سنة 1948م من مدينة بنغازي

واشترك في معارك: بئر السبع ـ الفلوجة ـ غزة

تاريخ الالتحاق ومكانه 1948م مصر

ملاحظة: اصيب في رجله وعيناه ونقل الى مصر حيث بقي تحت العلاج لمدة سنتين

ملف رقم 256

المجاهد موسى فرحات عياد قصلة المغربي

ولد في مدينة: اجدابيا سنة 1922م

مهنته: عمل حر

المستوى الدراسي: لا يوجد

محل الإقامة: اجدابيا

تطوّع للجهاد في فلسطين سنة 1948م من مدينة اجدابيا

واشترك في معارك: بنت جبيل

تاريخ الالتحاق ومكانه 1948م سوريا

ملف رقم 257

المجاهد محمد حمد السكي المقصبي

ولد في مدينة: قميشي سنة 1929م

مهنته: متوفى

المستوى الدراسي: لا يوجد

محل الإقامة: بنغازي ـ شارع الخليج العربي

تطوّع للجهاد في فلسطين سنة 1948م من مدينة بنغازي

واشترك في معارك: لبنان

تاريخ الالتحاق ومكانه 1948م لبنان

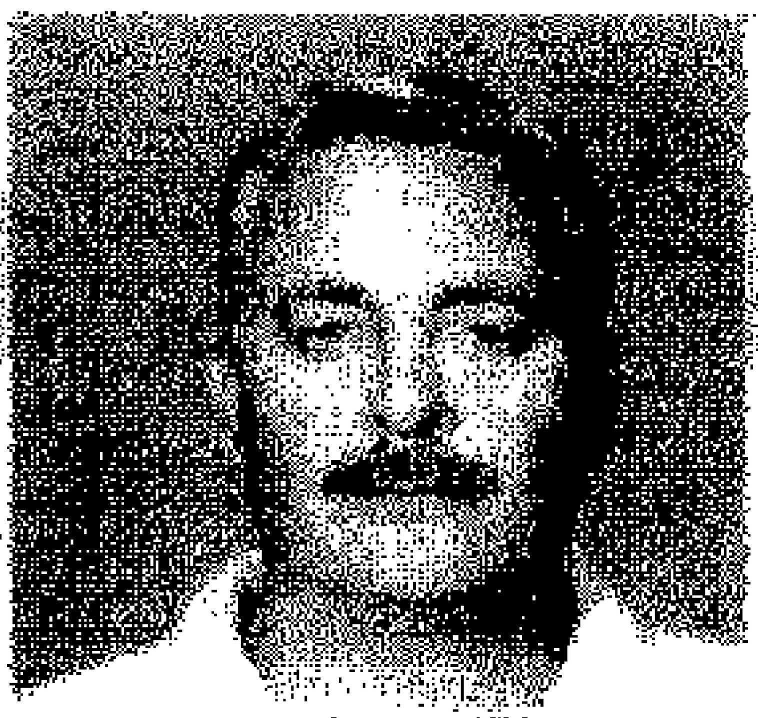

ملف رقم 259

المجاهد المبروك حسين عمر

ولد في مدينة: تونس سنة 1924م

مهنته: متوفى

المستوى الدراسي: لا يوجد

محل الإقامة: قاريونس عمارة 518 شقة رقم 2

تطوّع للجهاد في فلسطين سنة 1948م من مدينة بنغازي

واشترك في معارك: عراق السودان ـ بربرة والمجدل

تاريخ الالتحاق ومكانه 1948م مصر

ملف رقم 260

المجاهد المبروك بن يونس محمد بو شوشه

ولد في مدينة: درنة سنة 1927م

مهنته: متقاعد

المستوى الدراسي: الابتدائية

محل الإقامة: درنة ـ شارع عبد الناصر جامل الشرقي

تطوّع للجهاد في فلسطين سنة 1948م من مدينة درنة

واشترك في معارك: بنت جبيل ـ الجش ـ مارون رأس

تاريخ الالتحاق ومكانه 1948م سوريا

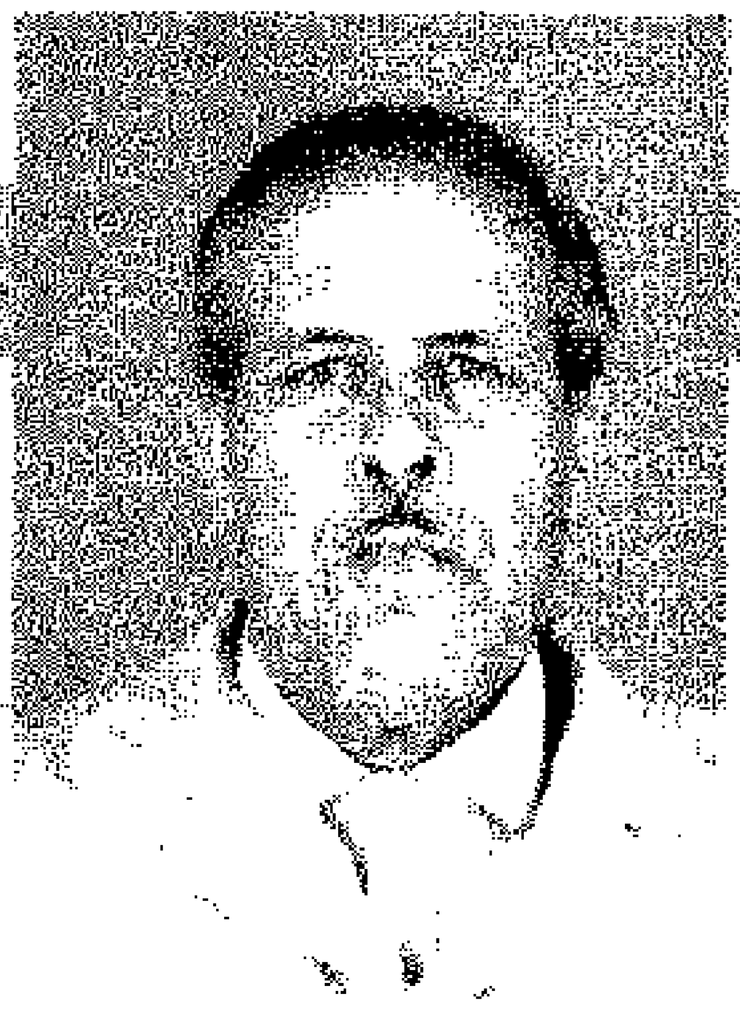

ملف رقم 262

المجاهد مفتاح علي محمد المكاوي

ولد في مدينة: درنة سنة 1927م

مهنته: متقاعد

المستوى الدراسي: لا يوجد

محل الإقامة: درنة شارع عمر بن الخطاب

تطوّع للجهاد في فلسطين سنة 1948م من مدينة درنة

واشترك في معارك:

تاريخ الالتحاق ومكانه 1948م سوريا

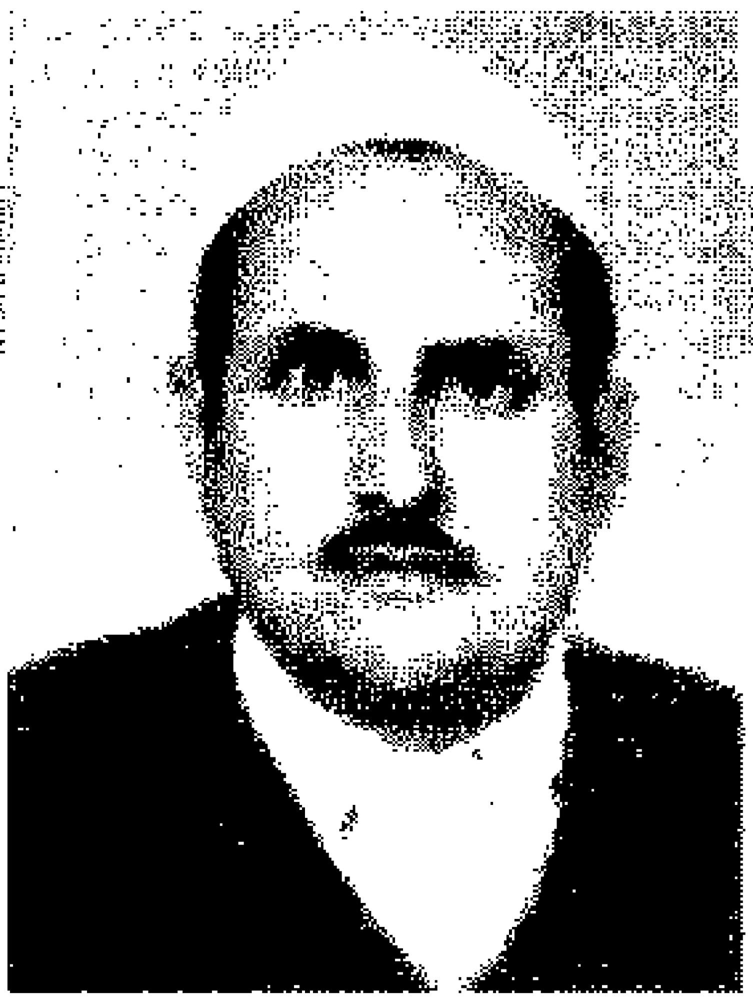

ملف رقم 263

المجاهد محمد صالح محمد سعيد

ولد في مدينة: سيدي براني سنة 1930م

مهنته: منتج شركة البريقة

المستوى الدراسي: الاعدادية

محل الإقامة: البيضاء

تطوّع للجهاد في فلسطين سنة 1948م من مدينة طبرق

واشترك في معارك: الخليل ـ المجدل ـ بيت جالا

تاريخ الالتحاق ومكانه 1948م مصر

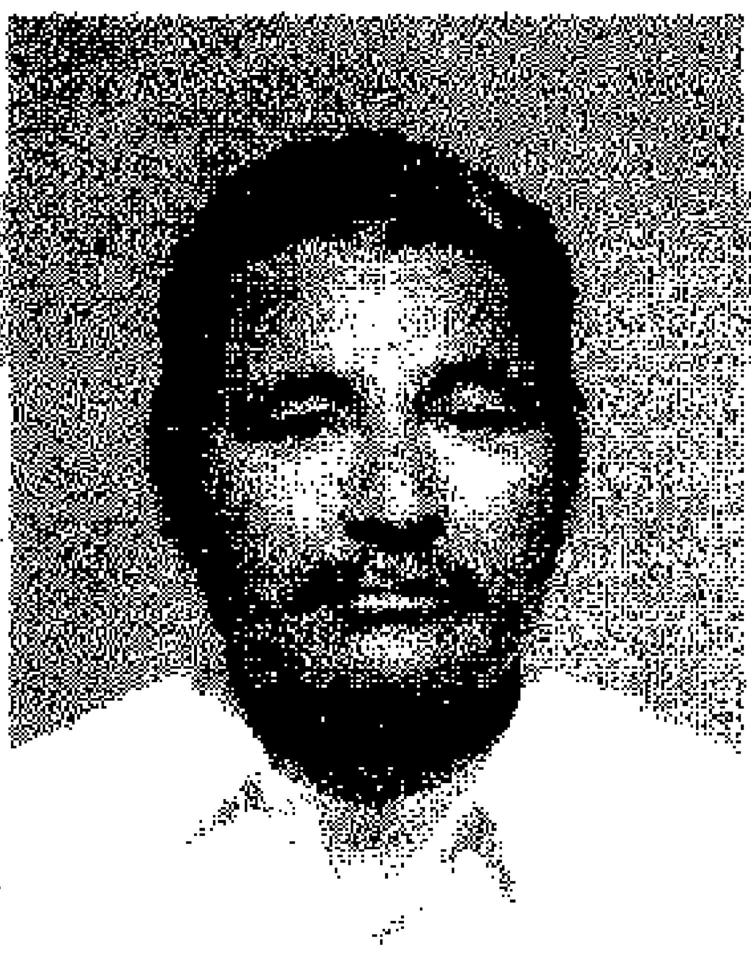

ملف رقم 264

المجاهد حمد محمد ادريس المزداوي

ولد في مدينة: مزدة سنة 1927م

مهنته: منتج

المستوى الدراسي: لا يوجد

محل الإقامة: درنة

تطوّع للجهاد في فلسطين سنة 1948م من مدينة درنة

واشترك في معارك: الجش ـ مارون رأس

تاريخ الالتحاق ومكانه 1948م سوريا

ملف رقم 267

المجاهد حسن محمد حسن غنيم

ولد في مدينة: درنة سنة 1929م

مهنته: عمل حر

المستوى الدراسي: الابتدائية

محل الإقامة: طبرق ـ شارع الزهراء

تطوّع للجهاد في فلسطين سنة 1948م

واشترك في معارك: مارون رأس ـ عيطرون ـ بنت جبيل

تاريخ الالتحاق ومكانه 1948م سوريا

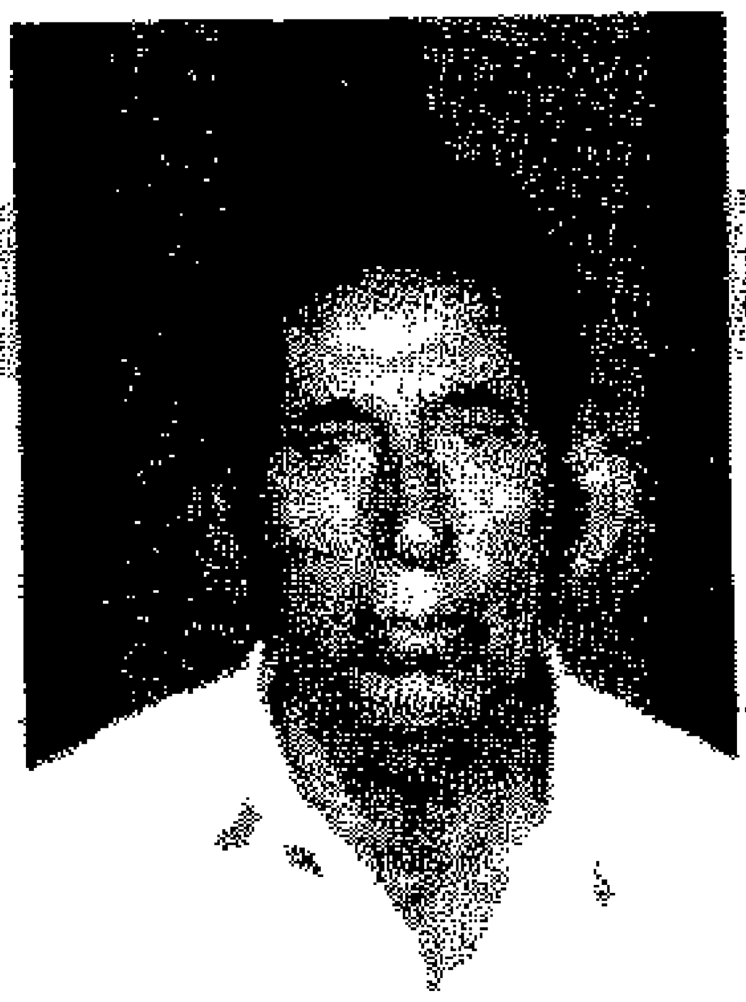

ملف رقم 268

المجاهد احمد عبد القادر الصائم

ولد في مدينة: طبرق سنة 1925م

مهنته:

محل الإقامة: طبرق

تطوّع للجهاد في فلسطين سنة 1948م من مدينة مطروح

واشترك في معارك: دير البلح ـ راحات

تاريخ الالتحاق ومكانه 1948م

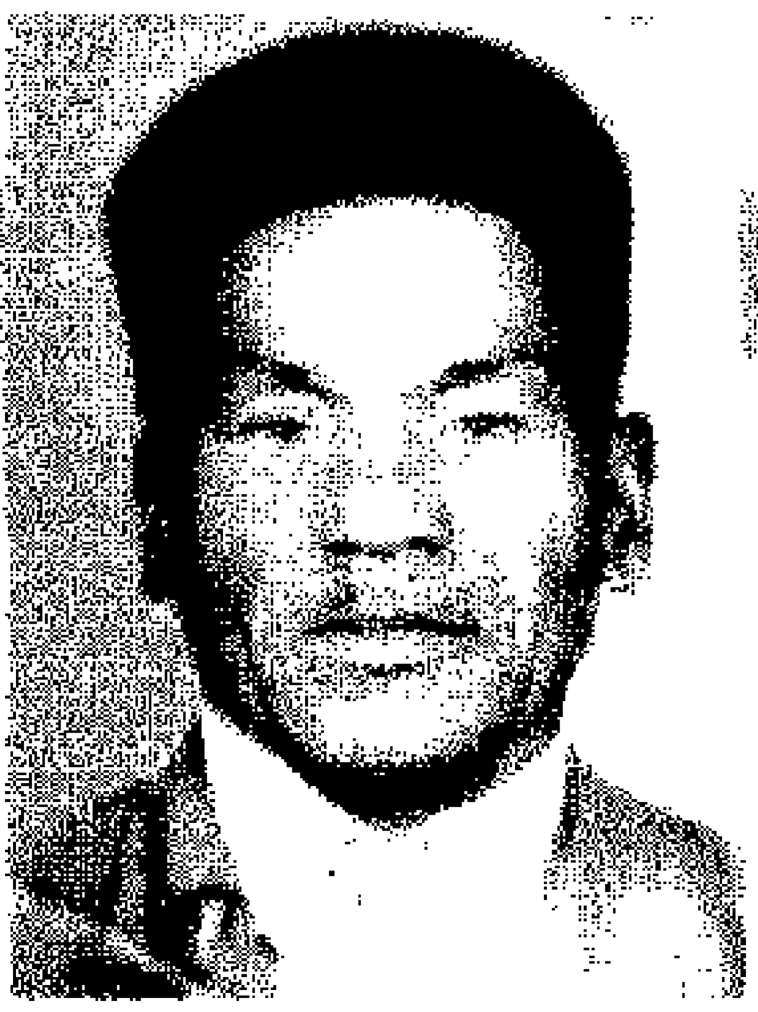

ملف رقم 269

المجاهد الهمالي سالم علي التاورغي

ولد في مدينة: تاورغاء سنة 1924م

مهنته: متوفى

المستوى الدراسي: لا يوجد

محل الإقامة: طبرق

تطوّع للجهاد في فلسطين سنة 1948م من مدينة طبرق

واشترك في معارك: بئر السبع ـ دير البلح

تاريخ الالتحاق ومكانه 1948م مصر

ملف رقم 270

المجاهد جمعة عبد السلام بن عروس

ولد في مدينة: المرج سنة 1930م

مهنته: متقاعد

المستوى الدراسي: الابتدائية

محل الإقامة: بنغازي ـ شارع قصر حرب ص ب 1350

تطوّع للجهاد في فلسطين سنة 1948م من مدينة طبرق

واشترك في معارك: مكلف بالحراسة

تاريخ الالتحاق ومكانه 1948م مصر

ملف رقم 271

المجاهد بوراوي فرج جاب الله

ولد في مدينة: تاورغاء سنة 1924م

مهنته: متقاعد

المستوى الدراسي: حفظ القرآن

محل الإقامة: البيضاء ـ شارع بوعرف

تطوّع للجهاد في فلسطين سنة 1948م من مدينة البيضاء

واشترك في معارك: الفلوجة

تاريخ الالتحاق ومكانه 1948م مصر

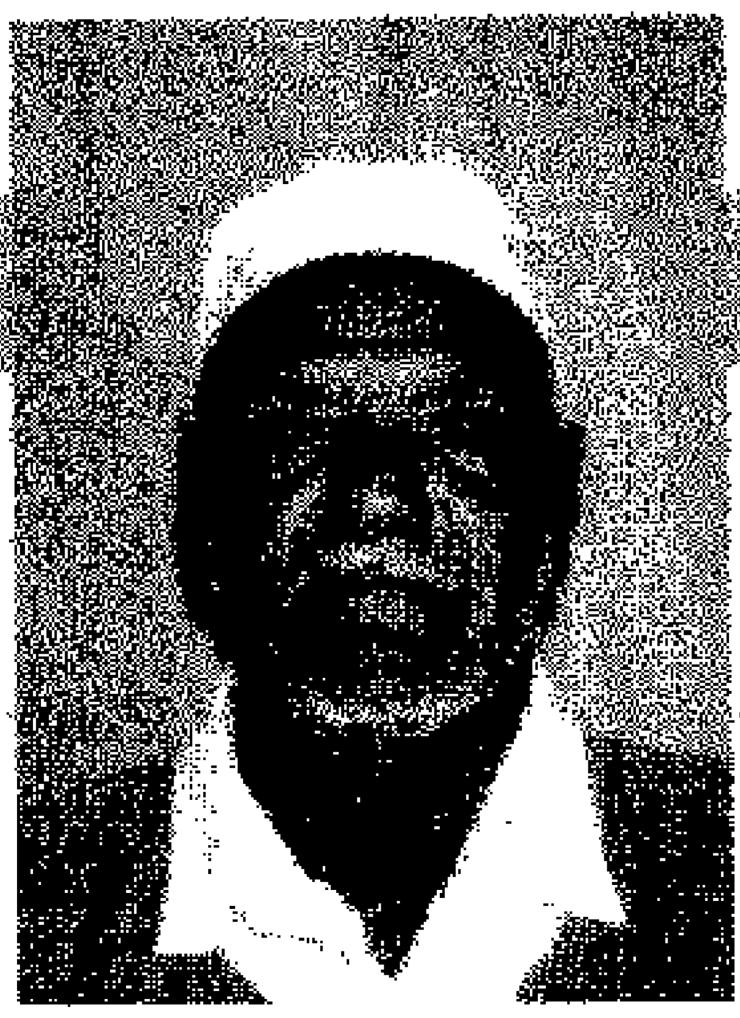

ملف رقم 272

المجاهد عمر بليعز منصور الزنتاني

ولد في مدينة: الزنتان سنة 1926م

مهنته: متقاعد

المستوى الدراسي: لا يوجد

محل الإقامة: بنغازي الجديدة ـ طبلينو

تطوّع للجهاد في فلسطين سنة 1948م من مدينة البيضاء

واشترك في معارك: غزة ـ عشلوز ـ بئر السبع ـ دير البلح

تاريخ الالتحاق ومكانه 1948م مصر

ملف رقم 274

المجاهد فتح الله محمد عثمان البراني

ولد في مدينة: بنغازي سنة 1921م

مهنته: متوفى

المستوى الدراسي: الابتدائية

محل الإقامة: بنغازي

تطوّع للجهاد في فلسطين سنة 1948م من مدينة بنغازي

واشترك في معارك: عراق السودان - بئر السبع - بيت لحم - دير البلح

تاريخ الالتحاق ومكانه 1948م مصر

ملف رقم 275

المجاهد عبيد الله عوض الشاعري

ولد في مدينة: درنة سنة 1928م

مهنته: متوفى

المستوى الدراسي: لا يوجد

محل الإقامة: بنغازي

تطوّع للجهاد في فلسطين سنة 1948م من مدينة بنغازي

واشترك في معارك: استشهد في معركة بيت لحم

تاريخ الالتحاق ومكانه 1948م مصر

ملف رقم 276

المجاهد علي عمر جبريل

ولد في مدينة: درنة سنة 1919م

مهنته: متوفى

المستوى الدراسي: الابتدائية

محل الإقامة: درنة

تطوّع للجهاد في فلسطين سنة 1948م من مدينة درنة

واشترك في معارك: بيت لحم - استشهد فيها

تاريخ الالتحاق ومكانه 1948م مصر

ملف رقم 277

المجاهد عامر عبد السلام عامر المقرحي

ولد في مدينة: غريان سنة 1929م

مهنته: متقاعد

المستوى الدراسي: الابتدائية

محل الإقامة: بنغازي السلماني الشرقي

تطوّع للجهاد في فلسطين سنة 1948م من مدينة بنغازي

واشترك في معارك: بريرة

تاريخ الالتحاق ومكانه 1948م مصر

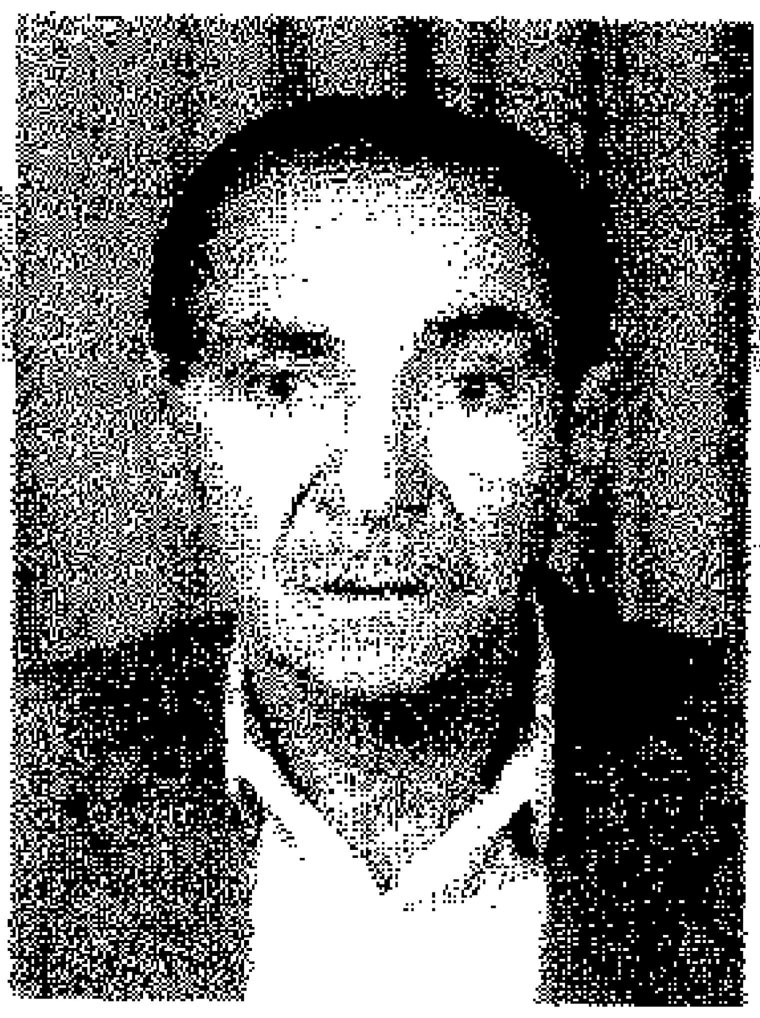

ملف رقم 278

المجاهد احمد عبد العزيز الحداد

ولد في مدينة: بنغازي سنة 1930م

مهنته: سائق بالشركة العامة للكهرباء

المستوى الدراسي: لا يوجد

محل الإقامة: بنغازي حي الفاتح

تطوّع للجهاد في فلسطين سنة 1948م من مدينة بنغازي

واشترك في معارك: بئر السبع

تاريخ الالتحاق ومكانه 1948م مصر

ملف رقم 279

المجاهد سالم بوبكر عبد الحفيظ القذافي

ولد في مدينة: سرت سنة 1934م

مهنته: بدون عمل

المستوى الدراسي: لا يوجد

محل الإقامة: بنغازي ـ الكيش في الزيتونة

تطوّع للجهاد في فلسطين سنة 1948م من مدينة بنغازي

واشترك في معارك: بربرة

تاريخ الالتحاق ومكانه 1948م مصر

ملف رقم 280

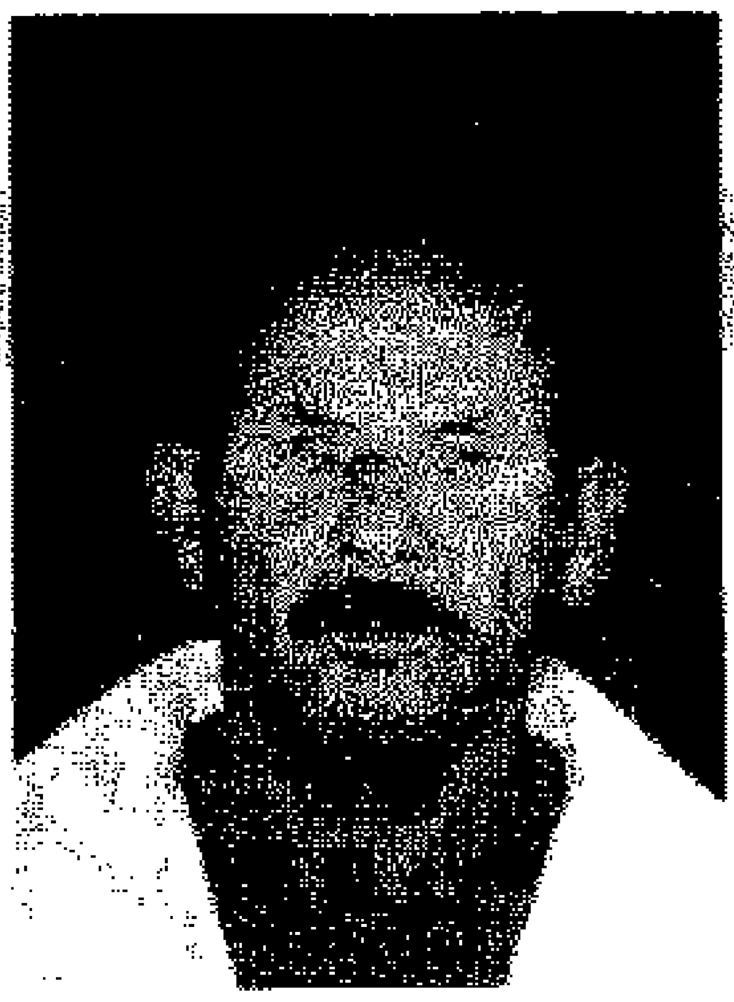

المجاهد علي منصور عمر محمد الورفلي

ولد في مدينة: سرت سنة 1924م

مهنته: متقاعد

المستوى الدراسي: لا يوجد

محل الإقامة: درنة ـ شارع الرشيد

تطوّع للجهاد في فلسطين سنة 1948م من مدينة درنة

واشترك في معارك: المجدل ـ بئر السبع

تاريخ الالتحاق ومكانه شارع يوليو 1948م مصر

ملف رقم 281

المجاهد مفتاح محمد بوزيد الصغير العريف

ولد في مدينة: مراوة سنة 1935م

مهنته: منتج

المستوى الدراسي: لا يوجد

محل الإقامة: قندولة

تطوّع للجهاد في فلسطين سنة 1948م من مدينة البيضاء

واشترك في معارك: الفلوجة

تاريخ الالتحاق ومكانه 1948م مصر

ملف رقم 282

المجاهد ابراهيم أرحومة كروش

ولد في مدينة: درنة سنة 1927م

مهنته: منتج بشركة الأسواق

المستوى الدراسي: لا يوجد

محل الإقامة: درنة

تطوّع للجهاد في فلسطين سنة 1948م من مدينة درنة

واشترك في معارك: مرتفعات الجولان

تاريخ الالتحاق ومكانه 1948م سوريا

ملف رقم 283

المجاهد أحويج المبروك محمد بن خيال

ولد في مدينة: درنة سنة 1929م

مهنته: سائق بشركة الأسواق

المستوى الدراسي: لا يوجد

محل الإقامة: درنة الساحل الشرقي

تطوّع للجهاد في فلسطين سنة 1948م من مدينة درنة

واشترك في معارك: تينين

تاريخ الالتحاق ومكانه 1948م لبنان

ملف رقم 284

المجاهد حسين سالم مصطفى قرقوم

ولد في مدينة: بنغازي سنة 1916م

مهنته: متقاعد

المستوى الدراسي: لا يوجد

محل الإقامة: الفويهات الغربية ـ شارع العلمين ـ بنها

تطوّع للجهاد في فلسطين سنة 1948م من مدينة بنغازي

واشترك في معارك: بئر السبع ـ دير البلح

تاريخ الالتحاق ومكانه 1948م مصر

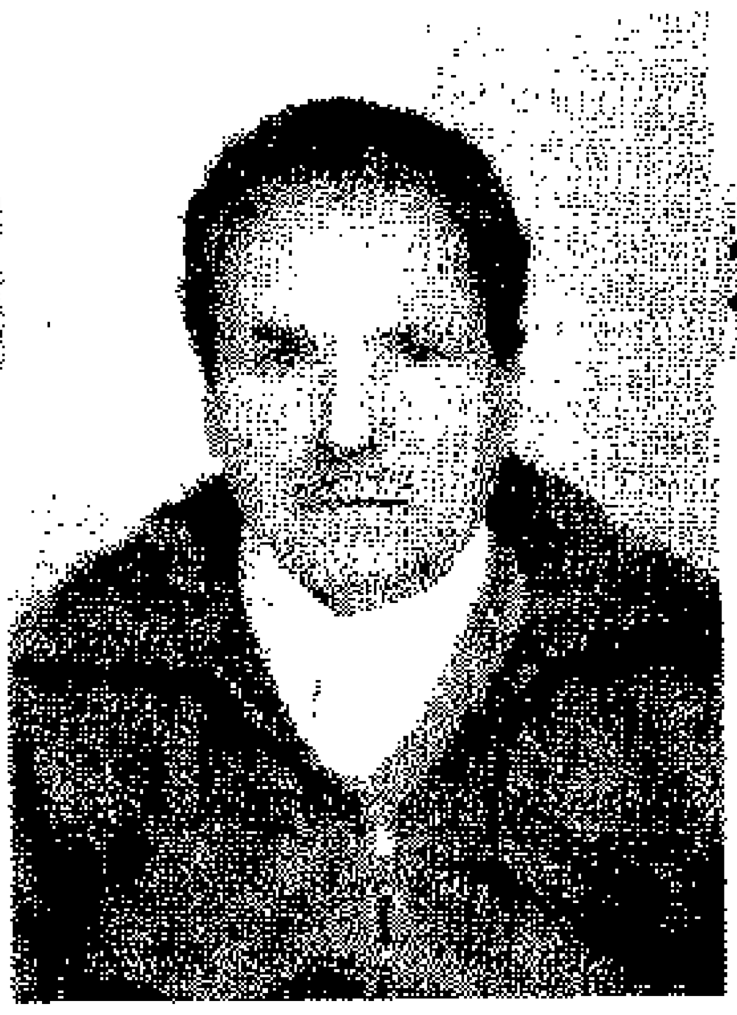

ملف رقم 285

المجاهد ابراهيم يوسف قرقر

ولد في مدينة: مصراته سنة 1927م

مهنته:

المستوى الدراسي:

محل الإقامة: بنغازي

تطوّع للجهاد في فلسطين سنة 1948م من مدينة بنغازي

واشترك في معارك: بئر السبع ـ عسلوج ـ وعراق السودان

تاريخ الالتحاق ومكانه 12 فبراير 1948م مصر

ملف رقم 286

المجاهد سعد سعد محمد البدري

ولد في مدينة: مصراته سنة 1915م

مهنته:

المستوى الدراسي:

محل الإقامة: بنغازي

تطوّع للجهاد في فلسطين سنة 1948م من مدينة مصراته

واشترك في معارك: لا يوجد

تاريخ الالتحاق ومكانه 1948م مصر

ملف رقم 287

المجاهد بالقاسم المنتصر حمد شلبي

ولد في مدينة: بنغازي سنة 1919م

مهنته: لا يوجد وظيفة

المستوى الدراسي:

محل الإقامة: طبرق

تطوّع للجهاد في فلسطين سنة 1948م من مدينة شكشوك

واشترك في معارك: بئر السبع

تاريخ الالتحاق ومكانه 1948م مصر

ملف رقم 288

المجاهد علي ابو بكر الحوتة

ولد في مدينة: مصراته سنة 1899م

مهنته:

محل الإقامة:

تطوّع للجهاد في فلسطين سنة 1948م من مدينة بنغازي

واشترك في المعارك التي دارت في فلسطين

تاريخ الالتحاق ومكانه 1948م مصر

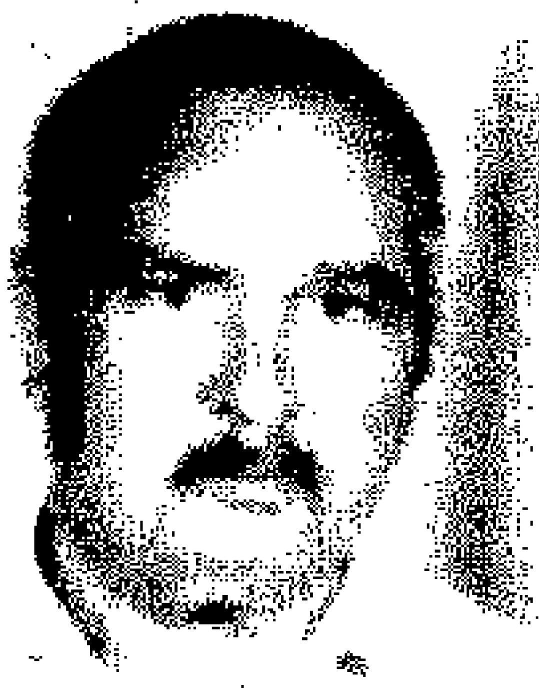

ملف رقم 289

المجاهد رجب عبد الله الفلاح

ولد في مدينة: بنغازي سنة 1924م

مهنته: متوفى

محل الإقامة: بنغازي

تطوّع للجهاد في فلسطين سنة 1948م من مدينة بنغازي

واشترك في معارك: الفالوجا ـ بئر السبع

تاريخ الالتحاق ومكانه 1948م مصر

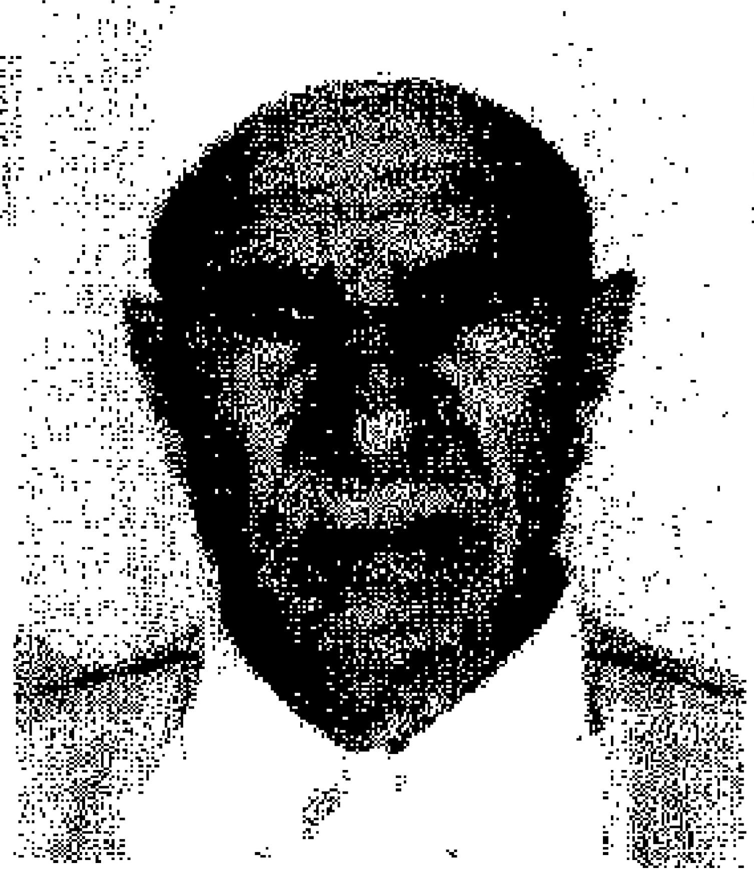

ملف رقم 290

المجاهد عمر بدر علي اسويس

ولد في مدينة: درنة سنة 1927م

مهنته: أمن

محل الإقامة: درنة

تطوّع للجهاد في فلسطين سنة 1948م من مدينة درنة

واشترك في معارك: اشتباكات مع اليهود من منطقة بنت جبيل بجوار مرجعيون

تاريخ الالتحاق ومكانه 1948م مصر

ملف رقم 291

المجاهد عبد القادر فرج الاطرش

ولد في مدينة: درنة سنة 1928م

مهنته:

محل الإقامة: درنة

تطوّع للجهاد في فلسطين سنة 1948م من مدينة طبرق - سلوم - مرسى مطروح

واشترك في معارك: صحراء سيناء - طابا - بئر السبع

تاريخ الالتحاق ومكانه 1947م مصر

ملف رقم 292

المجاهد عوض لامين عبد الله

ولد في مدينة: درنة سنة 1926م

مهنته:

محل الإقامة: درنة

تطوّع للجهاد في فلسطين سنة 1948م من مدينة درنة

واشترك في معارك: طابا ـ بئر السبع ـ خان يونس

تاريخ الالتحاق ومكانه 1947م مصر

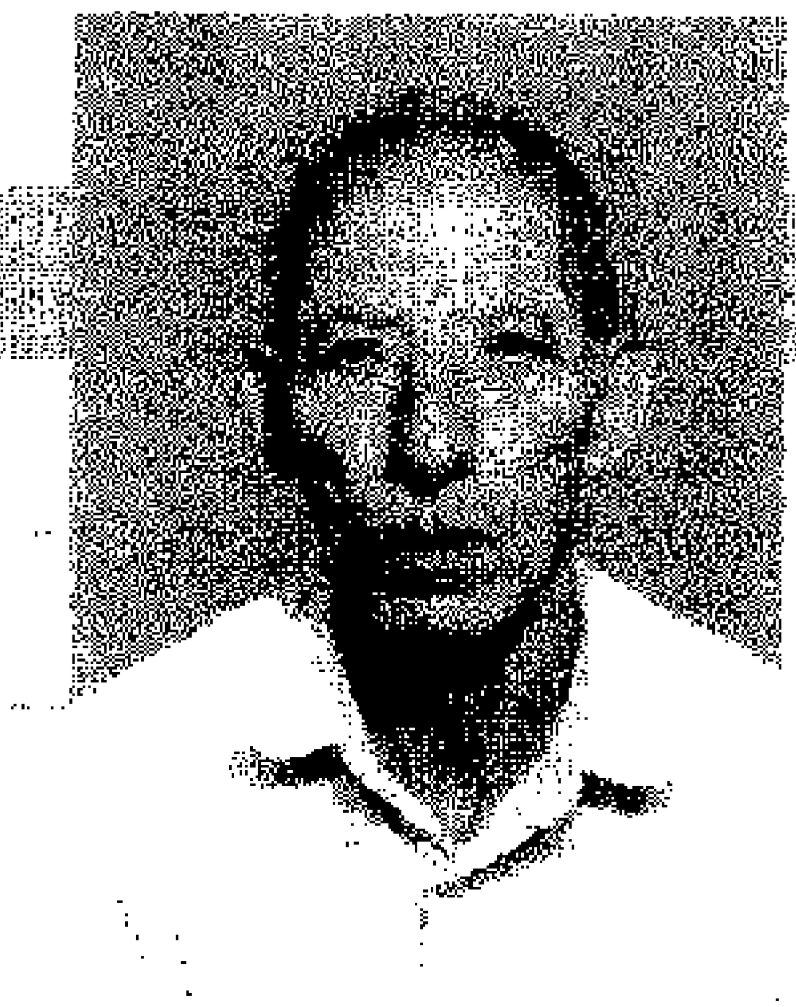

ملف رقم 293

المجاهد عوض حمد الدربوكي

ولد في مدينة: درنة سنة 1930م

مهنته:

محل الإقامة: شارع الحرية ـ درنة

تطوّع للجهاد في فلسطين سنة 1948م من مدينة درنة

واشترك في معارك:

تاريخ الالتحاق ومكانه 1948م فلسطين

ملف رقم 294

المجاهد محمد علي حسن الطبجي

ولد في مدينة: الجبيلة سنة 1919م

مهنته:

محل الإقامة: درنة محلة الجبيلة ـ شارع رافع الانصاري

تطوّع للجهاد في فلسطين سنة 1948م من مدينة درنة

واشترك في معارك: طابا ـ بئر السبع ـ خان يونس

تاريخ الالتحاق ومكانه يوليو 1947م مصر

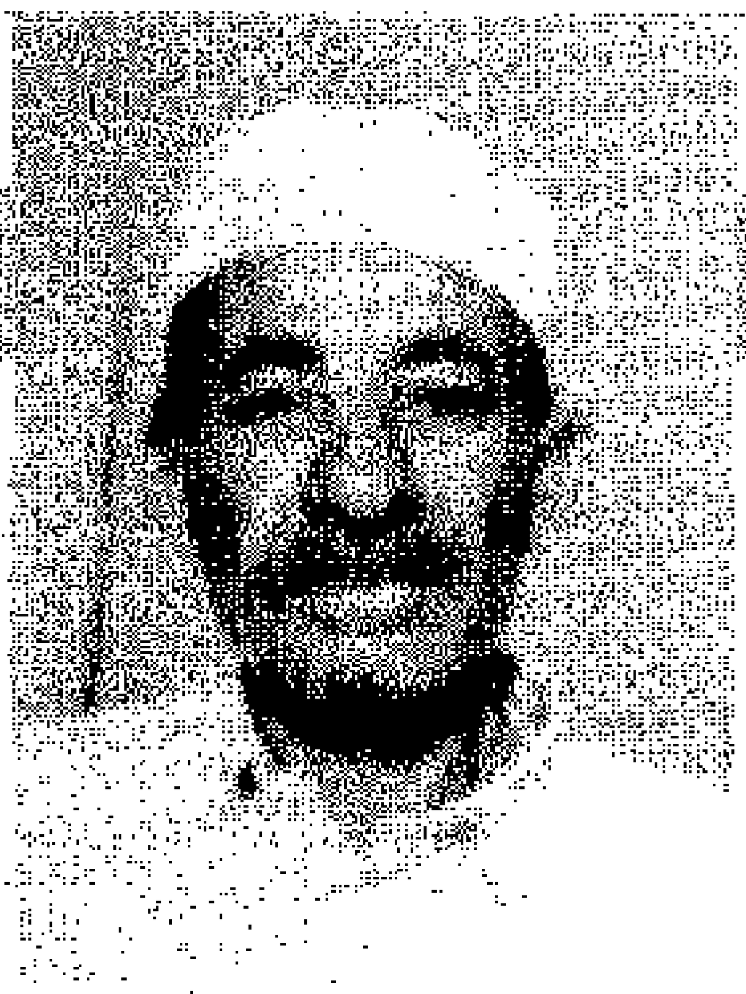

ملف رقم 295

المجاهد علي محمد عمر البركي

ولد في مدينة: بنغازي

مهنته:

محل الإقامة: الحميضة بالبركة

تطوّع للجهاد في فلسطين سنة 1948م من مدينة بنغازي

واشترك في معارك: وحدة التموين

تاريخ الالتحاق ومكانه 1948م مصر

ملف رقم 296

المجاهد سالم علي فرج البدري

ولد في مدينة: بنغازي سنة 1926م

مهنت

محل الإقامة: ارض ازواوة - شارع عنتر

تطوّع للجهاد في فلسطين سنة 1948م من مدينة بنغازي

واشترك في معارك: نابلس - خان يونس

تاريخ الالتحاق ومكانه 1948م مصر

ملف رقم 297

المجاهد بوبكر سعد بوبكر

ولد في مدينة: طبرق سنة 1931م

مهنته:

محل الإقامة: باب طبرق - درنة

تطوّع للجهاد في فلسطين سنة 1948م من مدينة درنة

واشترك في معارك: بئر السبع - عسلوج

تاريخ الالتحاق ومكانه 1948م مصر

ملف رقم 298

المجاهد محمد محمد خلف

ولد في مدينة: طرابلس سنة 1916م

مهنته:

محل الإقامة: درنة محلة الجبيلة ـ شارع بودردة

تطوّع للجهاد في فلسطين سنة 1948م من مدينة طبرق

واشترك في معارك: طابا

تاريخ الالتحاق ومكانه 1947م مصر

ملف رقم 299

المجاهد جاب الله صالح الجرمة

ولد في مدينة: أجدابيا سنة 1929م

مهنته:

محل الإقامة: طرابلس

تطوّع للجهاد في فلسطين سنة 1948م من مدينة مرسى مطروح

واشترك في معارك: بئر السبع ـ جبال الشريف

تاريخ الالتحاق ومكانه 1948م مصر

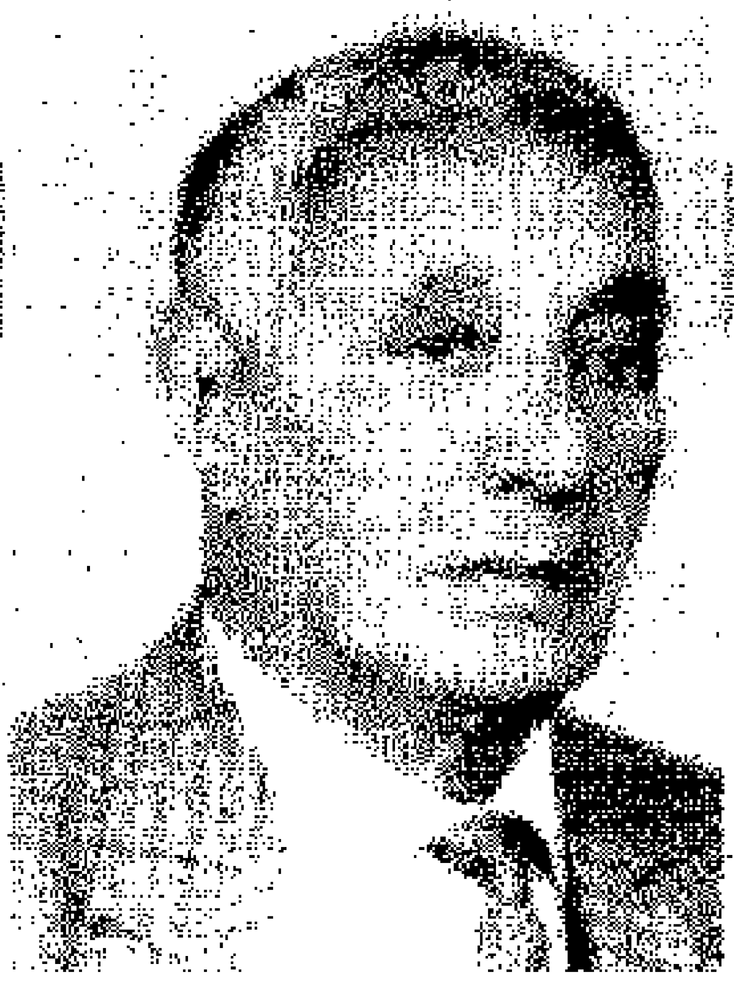

ملف رقم 300

المجاهد صالح محمد المرغني

ولد في مدينة: درنة سنة 1916م

مهنته:

محل الإقامة: الساحل الشرقي - حي جمال عبد الناصر

تطوّع للجهاد في فلسطين سنة 1948م من مدينة درنة

واشترك في معارك: بئر السبع - عشلوج

تاريخ الالتحاق ومكانه 1948م مطروح - مصر

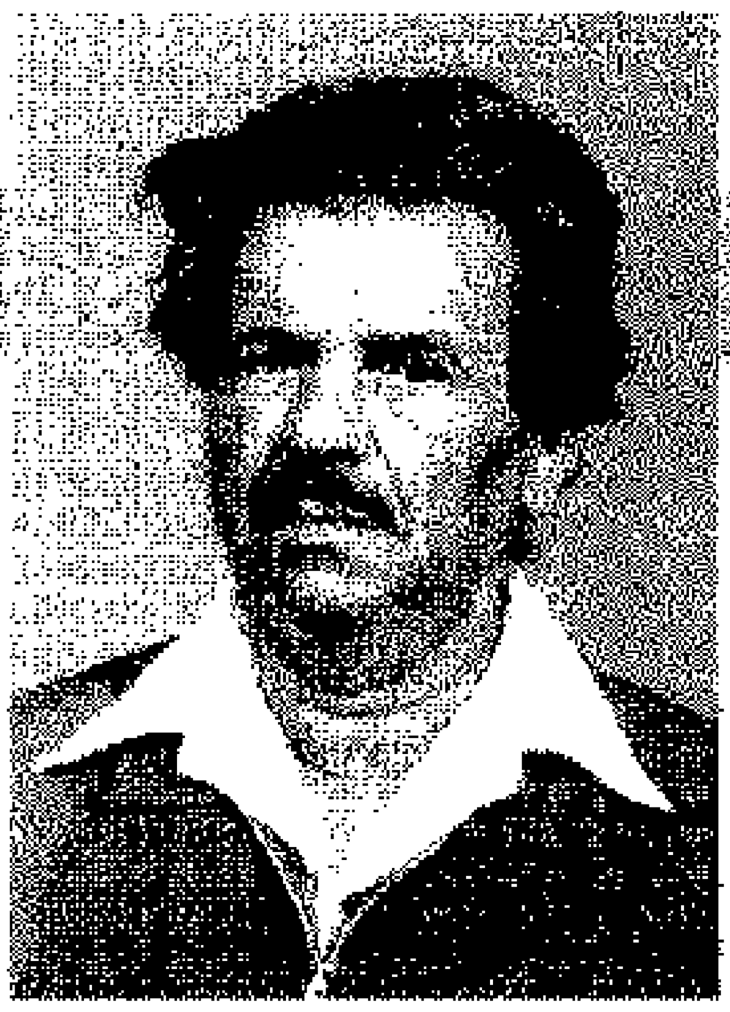

ملف رقم 301

المجاهد عاشور عوض اشعيب

ولد في مدينة: درنة سنة 1929م

مهنته:

محل الإقامة: المغاربة شيعا

تطوّع للجهاد في فلسطين سنة 1948م من مدينة مرسى مطروح - مصر

واشترك في معارك: معركة عراق السودان - وداي أبي سويرح - دير البلح

ملف رقم 302

المجاهد عبد الخالق عبد الرحيم مختار الصابري

ولد في مدينة: بنغازي سنة 1900م

مهنته: متوفى

محل الإقامة: طرابلس

المستوى الدراسي: لا يوجد

تطوّع للجهاد في فلسطين سنة 1948م من مدينة بنغازي

واشترك في معارك: رامات رحيل - شرفات

تاريخ الالتحاق ومكانه 1948م مصر

ملاحظة: صاحب القصيدة المنشورة في الملحق

رقدالين

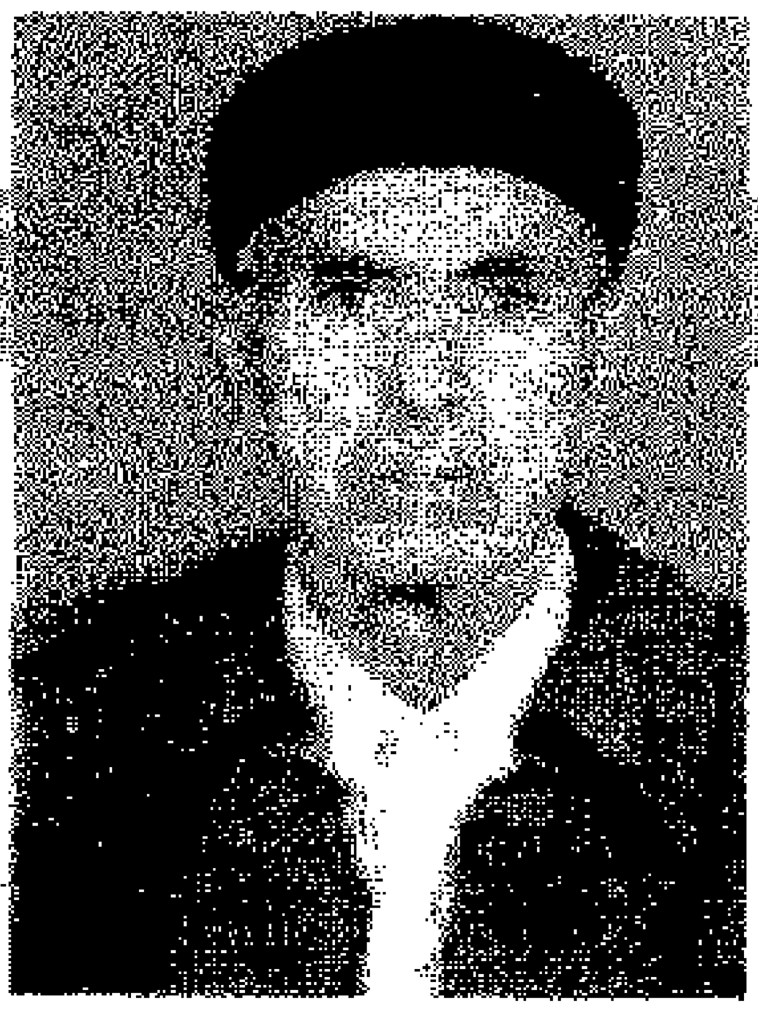

ملف رقم 1

المجاهد امبارك علي عبد الله

ولد في مدينة: رقدالين سنة 1924م

مهنته: متفرغ

المستوى الدراسي: لا يوجد

محل الإقامة: رقدالين

تطوّع للجهاد في فلسطين سنة 1948م من مدينة طرابلس

واشترك في معارك: المالكية - عيطرون

تاريخ الالتحاق ومكانه 1948م لبنان

ملف رقم 2

المجاهد سعيد المبروك سعيد

ولد في مدينة: رقدالين سنة 1924م

مهنته: متفرغ

المستوى الدراسي: متوسط

محل الإقامة: رقدالين

تطوّع للجهاد في فلسطين سنة 1948م من مدينة زواره

واشترك في معارك: الجش

تاريخ الالتحاق ومكانه 1948م سوريا

ملف رقم 3

المجاهد بشير عمار آرحومة حرب

ولد في مدينة: العسة سنة 1925م

مهنته: منتج

المستوى الدراسي: بدون

محل الإقامة: رقدالين

تطوّع للجهاد في فلسطين سنة 1948م من مدينة طرابلس

واشترك في معارك: الجش

تاريخ الالتحاق ومكانه 1948م سوريا

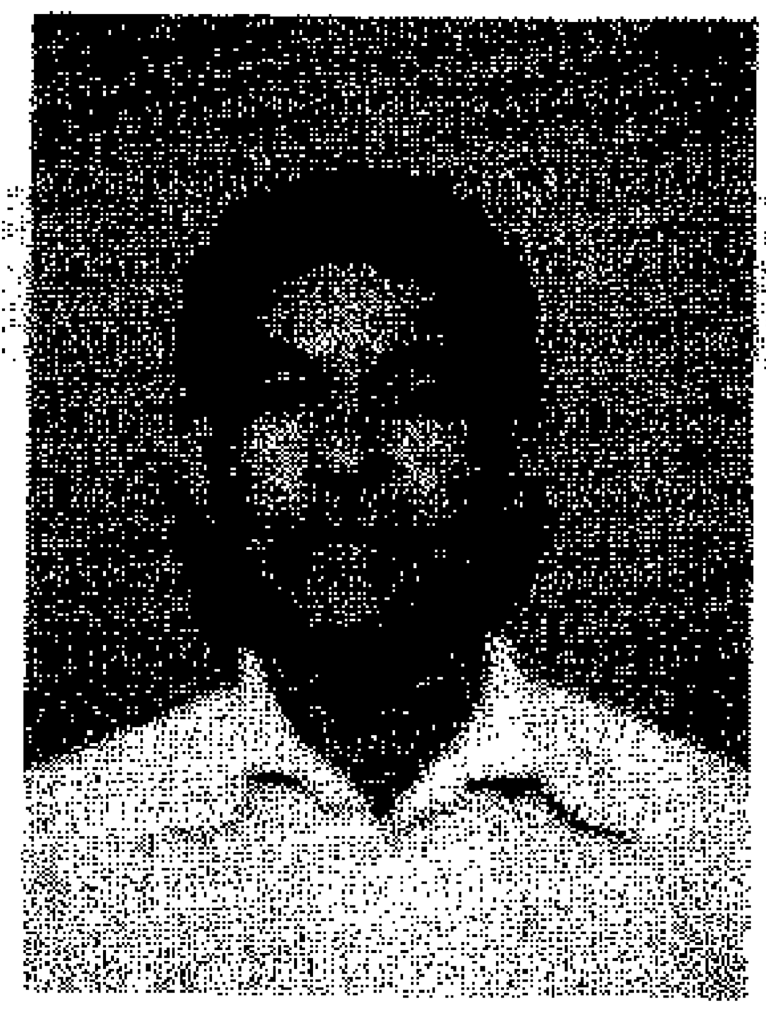

ملف رقم 4

المجاهد المبروك مسعود آرحومة

ولد في مدينة: العسة سنة 1929م

مهنته: فلاح

المستوى الدراسي: لا يوجد

محل الإقامة: محلة جمدون ـ رقدالين

تطوّع للجهاد في فلسطين سنة 1948م من مدينة طرابلس

واشترك في معارك: الجش

تاريخ الالتحاق ومكانه 1948م سوريا

ملف رقم 5

المجاهد آمبيه عبد الصمد المنتصر

ولد في مدينة: العسة سنة 1919م

مهنته: متقاعد

المستوى الدراسي: بدون

محل الإقامة: رقدالين

تطوّع للجهاد في فلسطين سنة 1948م من مدينة طرابلس

واشترك في معارك: الجش

تاريخ الالتحاق ومكانه 1948م سوريا

ملف رقم 6

المجاهد ضوء محمد علي الجريبي

ولد في مدينة: العسة سنة 1904م

مهنته: متفرغ

المستوى الدراسي: بدون

محل الإقامة: رقدالين

تطوّع للجهاد في فلسطين سنة 1948م من مدينة طرابلس

واشترك في معارك: الجش

تاريخ الالتحاق ومكانه 1948م سوريا

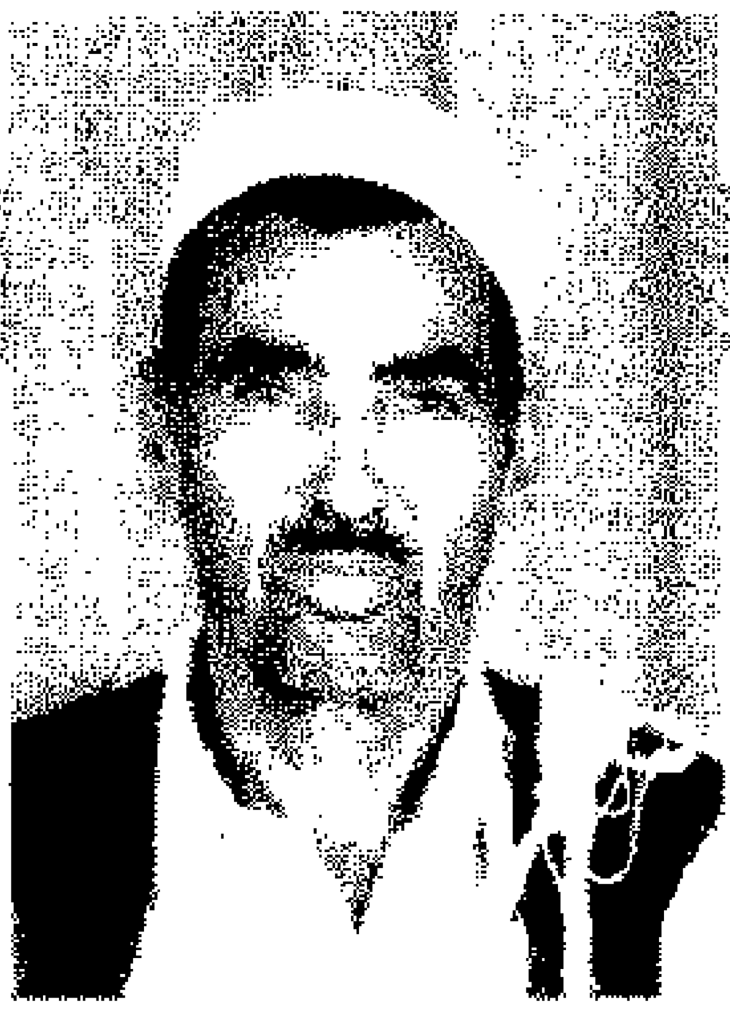

ملف رقم 7

المجاهد مسعود علي عبد الله كرناف

ولد في مدينة: رقدالين سنة 1937م

مهنته: متفرغ

المستوى الدراسي: بدون

محل الإقامة: رقدالين

تطوّع للجهاد في فلسطين سنة 1948م من مدينة طرابلس

واشترك في معارك: دير البلح - عراق السودان - بئر السبع - رامات رحيل

تاريخ الالتحاق ومكانه 1948/5/1م مصر

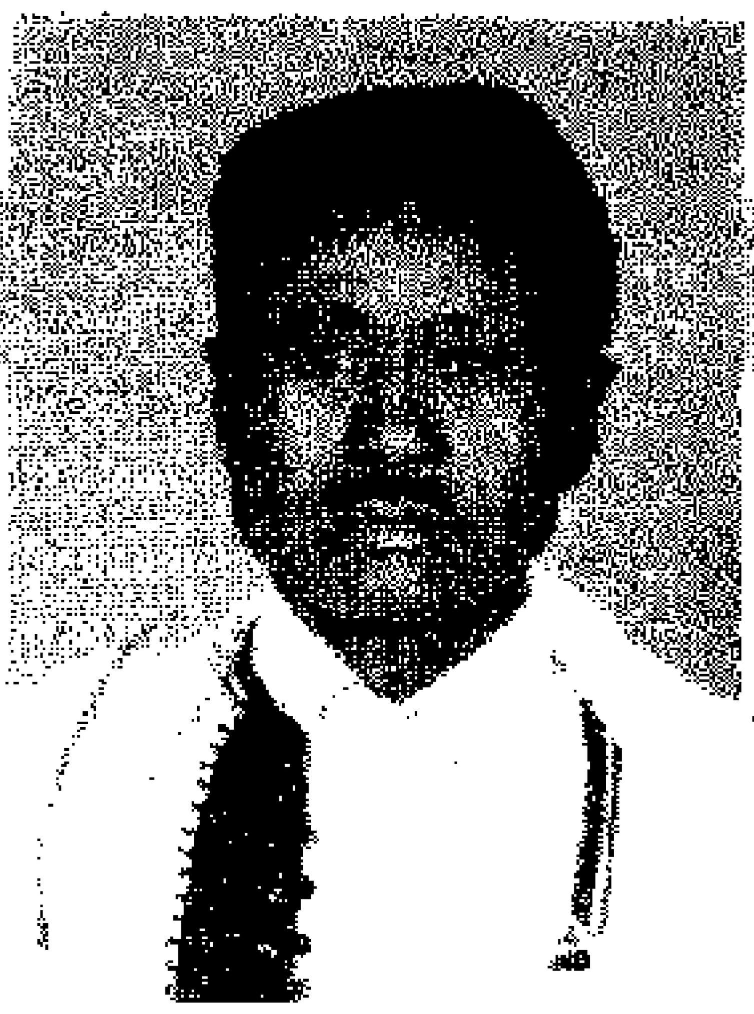

ملف رقم 8

المجاهد محمد علي بلقاسم اقطيط

ولد في مدينة: رقدالين سنة 1922م

مهنته: فلاح

المستوى الدراسي: متوسط

محل الإقامة: رقدالين

تطوّع للجهاد في فلسطين سنة 1948م من مدينة طرابلس

واشترك في معارك: الجش

تاريخ الالتحاق ومكانه 1948م سوريا

ملف رقم 9

المجاهد عمر علي امحمد ابلاعو

ولد في مدينة: رقدالين سنة 1922م

مهنته: متفرغ

المستوى الدراسي: بدون

محل الإقامة: رقدالين

تطوّع للجهاد في فلسطين سنة 1948م من مدينة زوارة

واشترك في معارك: الجش

تاريخ الالتحاق ومكانه 1948م سوريا

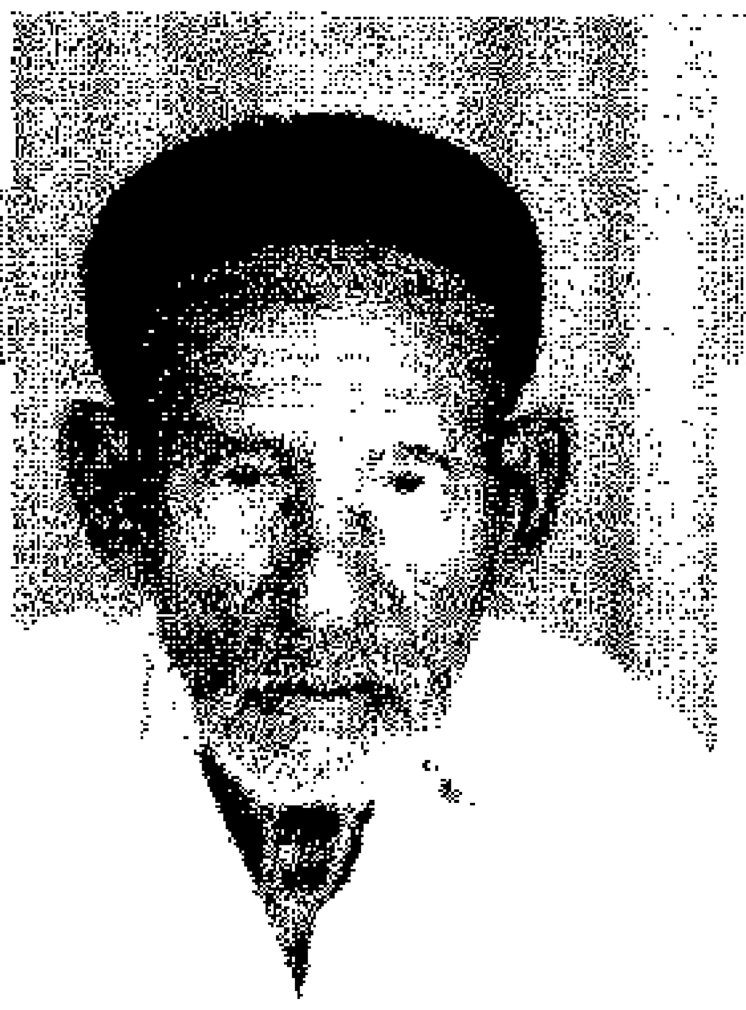

ملف رقم 10

المجاهد امحمد عمر حرب

ولد في مدينة: العسة سنة 1909م

مهنته:

المستوى الدراسي: بدون

محل الإقامة: العسة

تطوّع للجهاد في فلسطين سنة 1948م من مدينة طرابلس

واشترك في معارك: الجش

تاريخ الالتحاق ومكانه 1948م سوريا

ملف رقم 11

المجاهد عمر الصويعي خليفة

ولد في مدينة: زوارة سنة 1904م

مهنته: متفرغ

المستوى الدراسي: بدون

محل الإقامة: رقدالين ـ النقاط الخمس

تطوّع للجهاد في فلسطين سنة 1948م من مدينة رقدالين

واشترك في معارك: الجش

تاريخ الالتحاق ومكانه 1948م سوريا

ملف رقم 12

المجاهد عبد الله محمد الجراري

ولد في مدينة: زناتة سنة 1916م

مهنته: متقاعد

المستوى الدراسي: بدون

محل الإقامة: حمدون ـ النقاط الخمس

تطوّع للجهاد في فلسطين سنة 1948م من مدينة رقدالين

واشترك في معارك: الجش

تاريخ الالتحاق ومكانه 1948م سوريا

ملف رقم 13

المجاهد آرحومة امحمد المبروك حرب

ولد في مدينة: العسة سنة 1930م

مهنته: ممرض

المستوى الدراسي: متوسط

محل الإقامة: رقدالين

تطوّع للجهاد في فلسطين سنة 1948م من مدينة زوارة

واشترك في معارك: الجش

تاريخ الالتحاق ومكانه 1948م سوريا

ملف رقم 14

المجاهد المبروك عتيق امحمد دخيل

ولد في مدينة: العسة سنة 1908م

مهنته: متفرغ

المستوى الدراسي: بدون

محل الإقامة: النقاط الخمس ـ رقدالين

تطوّع للجهاد في فلسطين سنة 1948م من مدينة رقدالين

واشترك في معارك: الجش

تاريخ الالتحاق ومكانه 1948م سوريا

ملف رقم 15

المجاهد محمد المبروك محمد موسى

ولد في مدينة: رقدالين سنة 1924م

مهنته: متقاعد

المستوى الدراسي:

محل الإقامة: رقدالين

تطوّع للجهاد في فلسطين سنة 1948م

واشترك في معارك: المالكية ـ عيطرون

تاريخ الالتحاق ومكانه 1948م لبنان

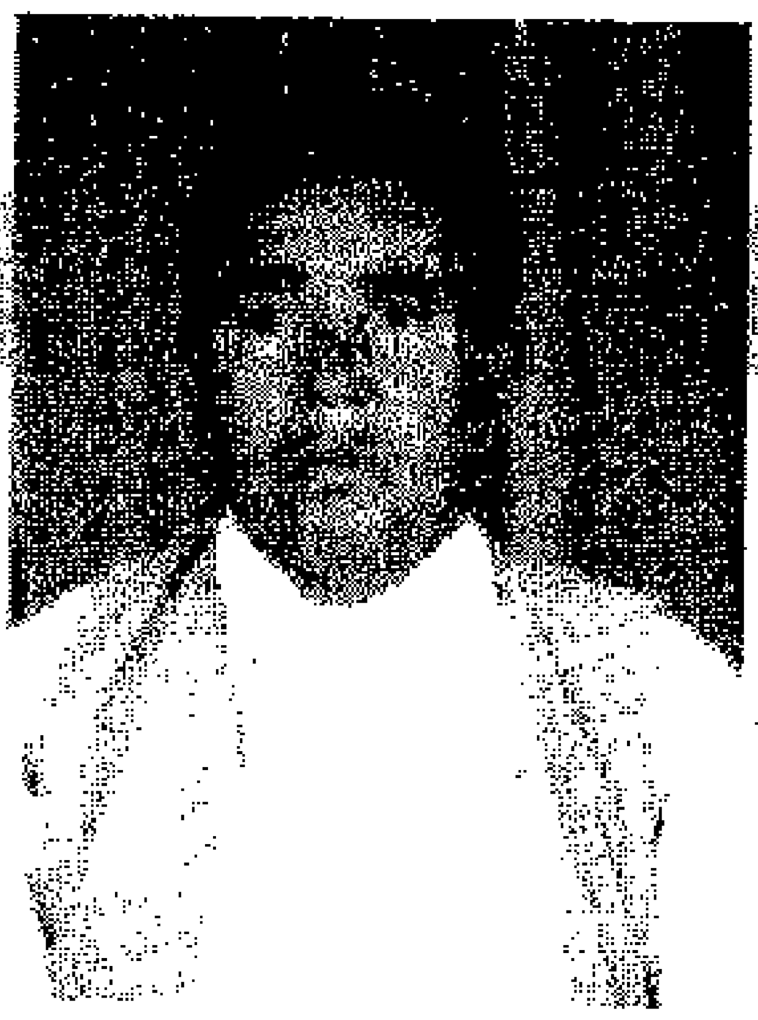

ملف رقم 16

المجاهد علي علي بوحميدة

ولد في مدينة: رقدالين سنة 1922م

مهنته: موظف

المستوى الدراسي: متوسط

محل الإقامة: الجش

تطوّع للجهاد في فلسطين سنة 1948م من مدينة رقدالين

واشترك في معارك: الجش

تاريخ الالتحاق ومكانه 1948م سوريا

ملف رقم 17

المجاهد عبد السلام سعيد عبيدة الشيباني

ولد في مدينة: رقدالين سنة 1931م

مهنته: فلاح

المستوى الدراسي: لا يوجد

محل الإقامة: رقدالين

تطوّع للجهاد في فلسطين سنة 1948م من مدينة رقدالين

واشترك في معارك: المالكية - عيطرون

تاريخ الالتحاق ومكانه 1948م لبنان

ملف رقم 18

المجاهد علي سلام بوقشيشيطة

ولد في مدينة: رقدالين سنة 1922م

مهنته: منتج

المستوى الدراسي: بدون

محل الإقامة: رقدالين

تطوّع للجهاد في فلسطين سنة 1948م من مدينة رقدالين

واشترك في معارك:

تاريخ الالتحاق ومكانه 1948م سوريا

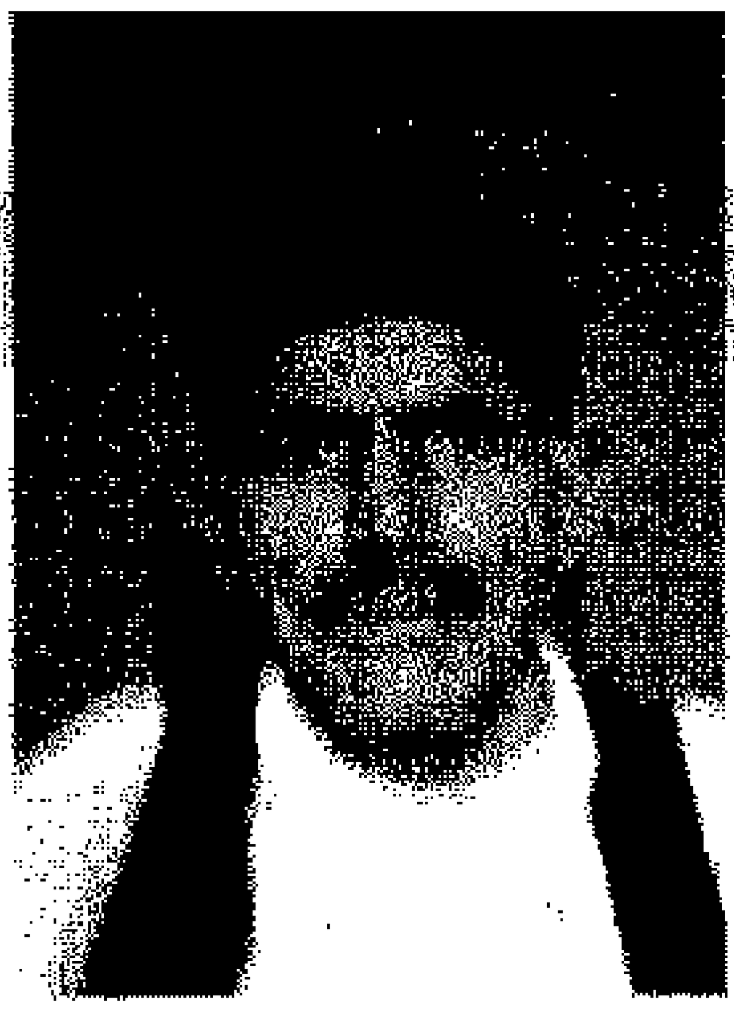

ملف رقم 19

المجاهد البشير سعيد محمد جبارة

ولد في مدينة: بني قردان سنة 1919م

مهنته: متفرغ

المستوى الدراسي: بدون

محل الإقامة: النقاط الخمس ـ زليطن

تطوّع للجهاد في فلسطين سنة 1948م من مدينة زوارة

واشترك في معارك: الجش

تاريخ الالتحاق ومكانه 1948م سوريا

ملف رقم 20

المجاهد مفتاح محمد مفتاح النفطي

ولد في مدينة: رقدالين سنة 1924م

مهنته: فلاح

المستوى الدراسي: بدون

محل الإقامة: رقدالين ـ المصلي

تطوّع للجهاد في فلسطين سنة 1948م من مدينة زوارة

واشترك في معارك: الجش ـ بنت جبيل

تاريخ الالتحاق ومكانه 1948م سوريا

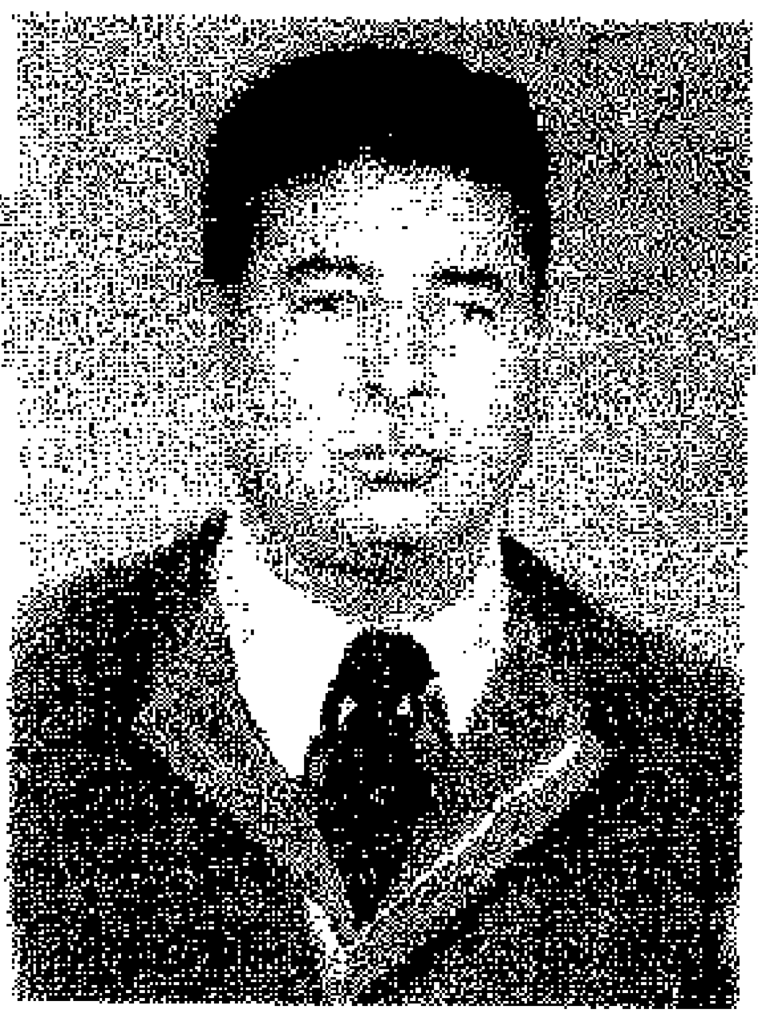

ملف رقم 21

المجاهد بوبكر مسعود محمد الشبلي

ولد في مدينة: رقدالين سنة 1928م

مهنته: متفرغ

المستوى الدراسي: الابتدائية

محل الإقامة: رقدالين

تطوّع للجهاد في فلسطين سنة 1948م من مدينة زوارة

واشترك في معارك: الجش

تاريخ الالتحاق ومكانه 1948م سوريا

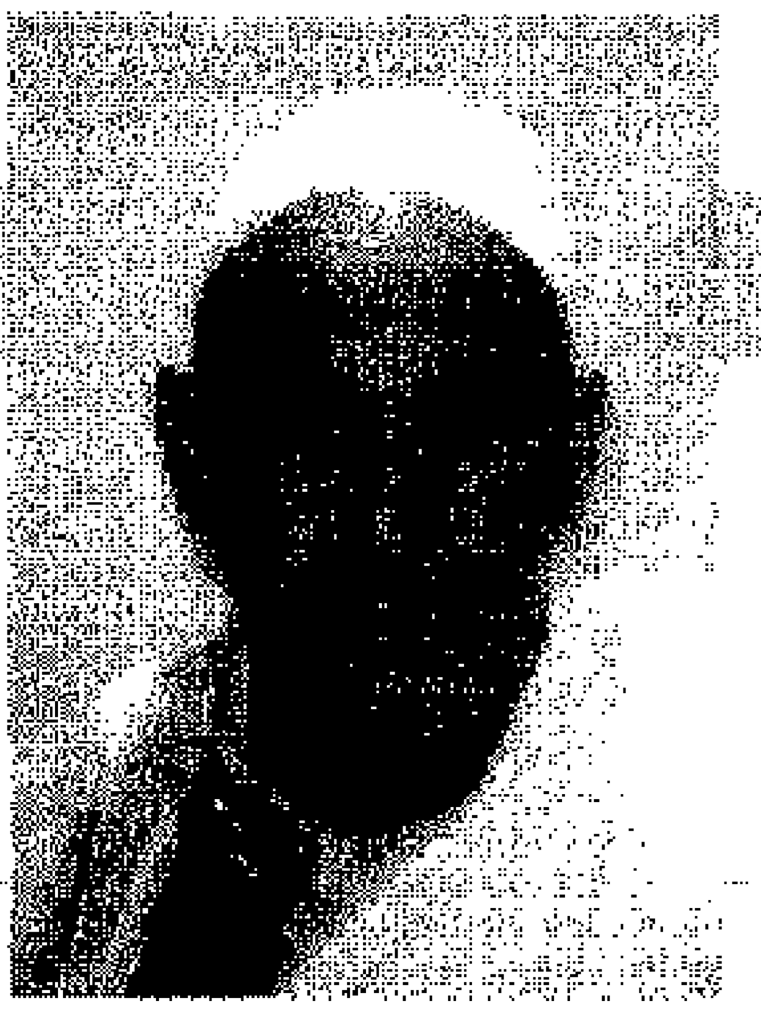

ملف رقم 22

المجاهد سليم موسى علي خليفة

ولد في مدينة: زوارة سنة 1924م

مهنته: موظف

المستوى الدراسي: متوسط

محل الإقامة: رقدالين ـ زوارة

تطوّع للجهاد في فلسطين سنة 1948م من مدينة

واشترك في معارك: بيت صفافة ـ رامات رحيل ـ بئر السبع

تاريخ الالتحاق ومكانه 1948م مصر

ملف رقم 23

المجاهد مصطفى امحمد المنصوري

ولد في مدينة: زوارة سنة 1923م

مهنته: متقاعد

المستوى الدراسي: متوسط

محل الإقامة: زوارة

تطوّع للجهاد في فلسطين سنة 1948م من مدينة طرابلس

واشترك في معارك: منسق العلاقات العامة

تاريخ الالتحاق ومكانه 1948م سوريا

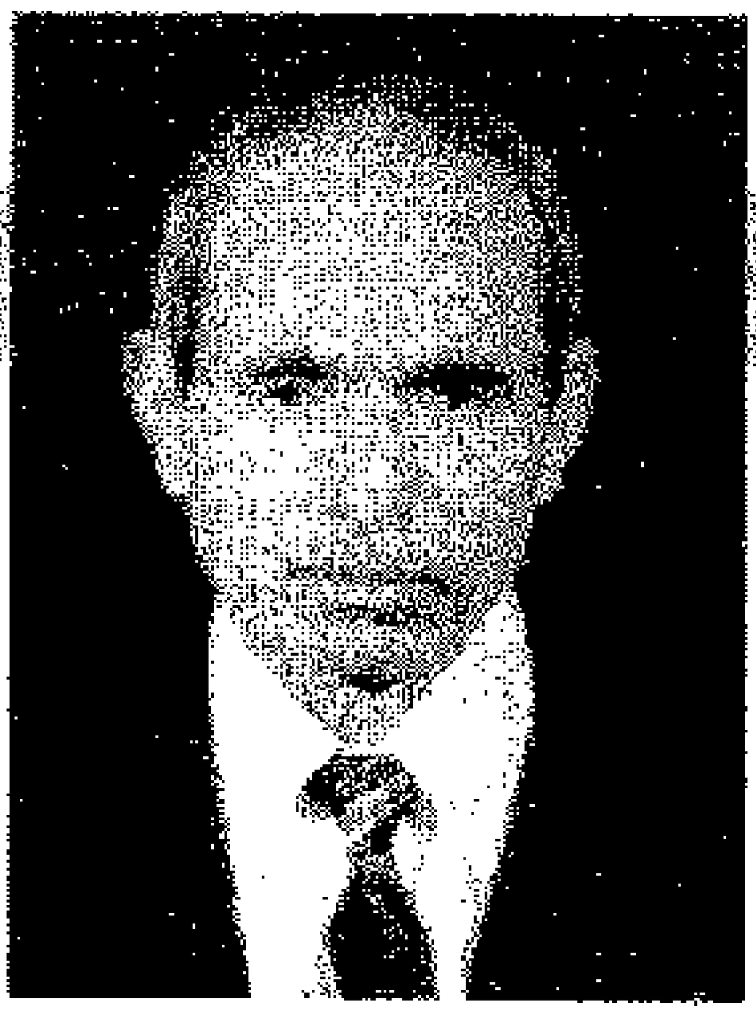

ملف رقم 24

المجاهد ميلود مسعود جمعة البودي

ولد في مدينة: زوارة سنة 1922م

مهنته: متقاعد

المستوى الدراسي: بدون

محل الإقامة: المحلة الشرقية ـ زوارة

تطوّع للجهاد في فلسطين سنة 1948م من مدينة زوارة

واشترك في معارك: دير البلح ـ عراق السودان ـ بئر السبع

تاريخ الالتحاق ومكانه 1948م مصر

ملف رقم 25

المجاهد عاشور عيسى شلغم

ولد في مدينة: زوارة سنة 1912م

مهنته: متفرغ

المستوى الدراسي: بدون

محل الإقامة: زوارة الجنوبية

تطوّع للجهاد في فلسطين سنة 1948م من مدينة زوارة

واشترك في معارك: المالكية ـ عيطرون

تاريخ الالتحاق ومكانه 1948م لبنان

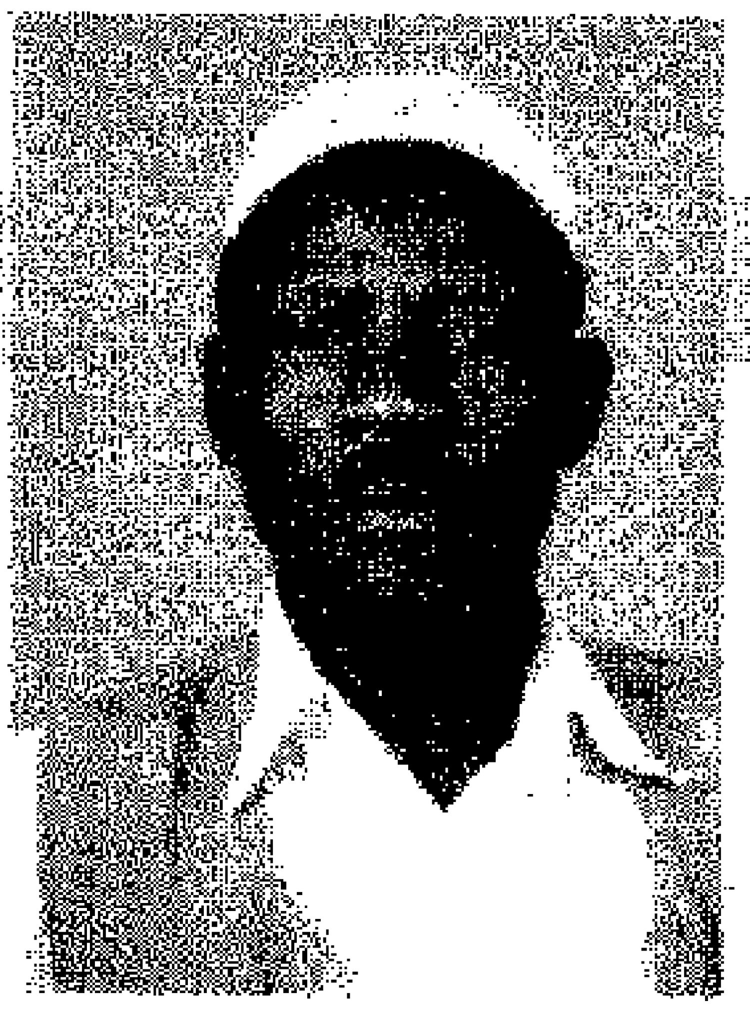

ملف رقم 26

المجاهد مسعود مسعود عمر العمراني

ولد في مدينة: زوارة سنة 1929م

مهنته: سائق اجرة

المستوى الدراسي: بدون

محل الإقامة: زوارة الجنوبية

تطوّع للجهاد في فلسطين سنة 1948م من مدينة زوارة

واشترك في معارك: المالكية - عيطرون - مارون رأس

تاريخ الالتحاق ومكانه 1948م لبنان

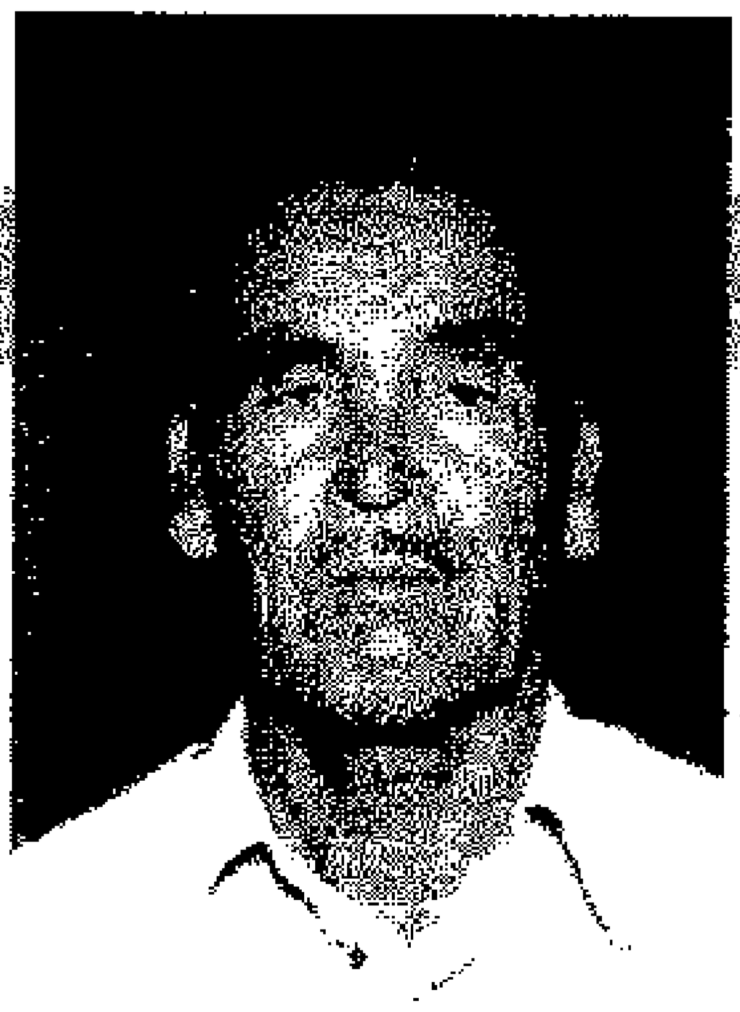

ملف رقم 27

المجاهد يوسف مصطفى عيسى الطابوني

ولد في مدينة: زوارة سنة 1924م

مهنته: متفرغ

محل الإقامة: المحلة الشرقية - زوارة

تطوّع للجهاد في فلسطين سنة 1948م من مدينة زوارة

واشترك في معارك: المالكية

تاريخ الالتحاق ومكانه 1948م لبنان

1948

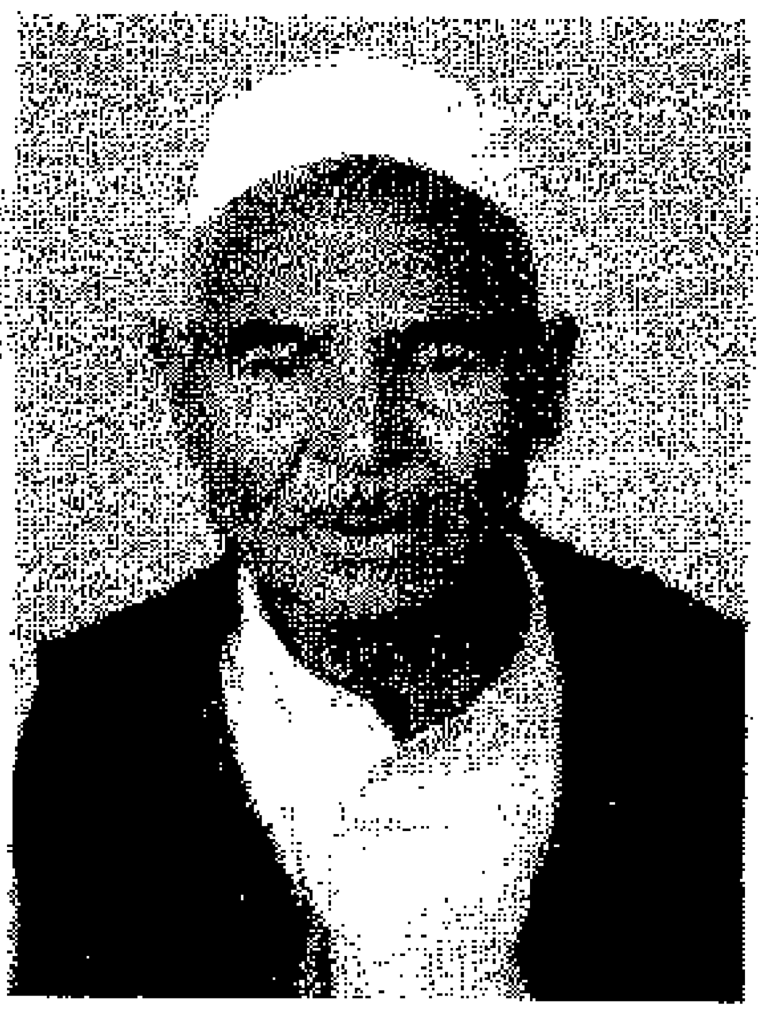

ملف رقم 28

المجاهد أبو زيد سالم عيسى الطابوني

ولد في مدينة: طرابلس سنة 1929م

مهنته: متفرغ

المستوى الدراسي: بدون

محل الإقامة: المحلة الجنوبية ـ زوارة

تطوّع للجهاد في فلسطين سنة 1948م من مدينة زوارة

واشترك في معارك: الجش

تاريخ الالتحاق ومكانه 1948م سوريا

ملف رقم 29

المجاهد عبد الرحمن آرحومة سويد

ولد في مدينة: العسة سنة 1924م

مهنته: متفرغ

المستوى الدراسي: بدون

محل الإقامة: محلة شعيب ـ الجميل

تطوّع للجهاد في فلسطين سنة 1948م من مدينة الجميل

واشترك في معارك: الجش

تاريخ الالتحاق ومكانه 1948م سوريا

ملف رقم 30

المجاهد علي حامد سالم بوحلدة

ولد في مدينة: العسة سنة 1925م

مهنته: فلاح

المستوى الدراسي: بدون

محل الإقامة: محلة حمدة ـ الجميل

تطوّع للجهاد في فلسطين سنة 1948م من مدينة الجميل

واشترك في معارك:

تاريخ الالتحاق ومكانه 1948م مصر

ملف رقم 31

المجاهد اونيس علي محمد اونيس

ولد في مدينة: العسة سنة 1929م

مهنته: منتج

المستوى الدراسي: بدون

محل الإقامة: العقربية ـ الجميل

تطوّع للجهاد في فلسطين سنة 1948م من مدينة الجميل

واشترك في معارك: الجش

تاريخ الالتحاق ومكانه 1948م سوريا

ملف رقم 32

المجاهد محمد المبروك عامر اسويري

ولد في مدينة: العسة سنة 1919م

مهنته: فلاح

المستوى الدراسي: بدون

محل الإقامة: الجميل ـ النقاط الخمس

تطوّع للجهاد في فلسطين سنة 1948م من مدينة الجميل

واشترك في معارك: الجش

تاريخ الالتحاق ومكانه 1948م سوريا

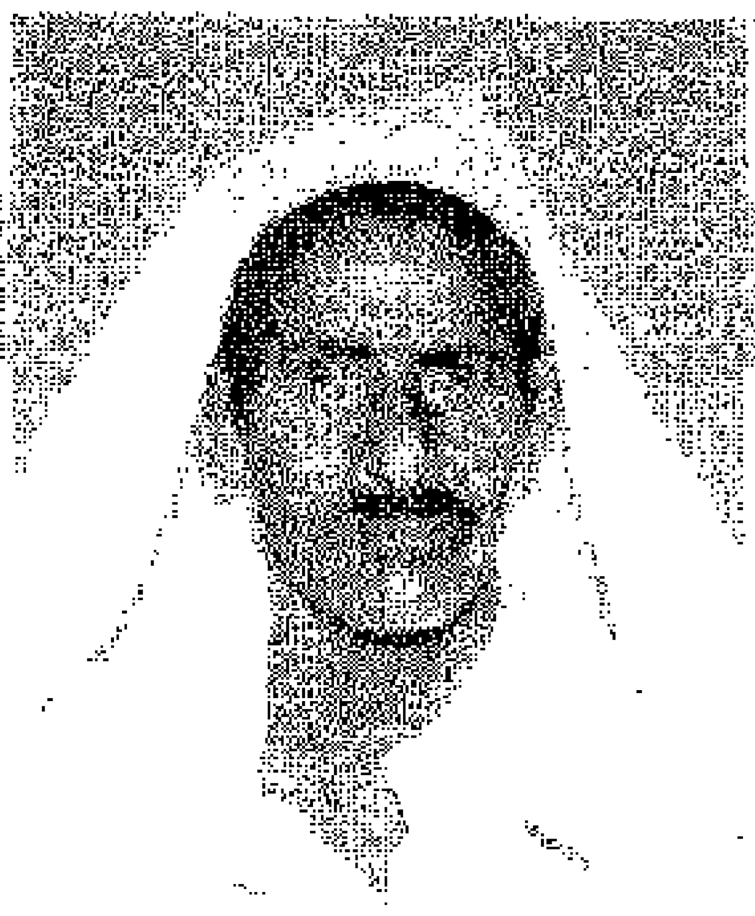

ملف رقم 33

المجاهد مفتاح محمد علي حميدة

ولد في مدينة: العسة سنة 1909م

مهنته: متفرغ

المستوى الدراسي: بدون

محل الإقامة: جنان نصيب ـ الجميل

تطوّع للجهاد في فلسطين سنة 1948م

واشترك في معارك: دير البلح ـ خان يونس

تاريخ الالتحاق ومكانه 1948م مصر

ملف رقم 34

المجاهد علي عطية منصور معيطي

ولد في مدينة: الجميل سنة 1911م

مهنته:

المستوى الدراسي: بدون

محل الإقامة: الجميل ـ النقاط الخمس

تطوّع للجهاد في فلسطين سنة 1948م من مدينة زوارة

واشترك في معارك: الجش

تاريخ الالتحاق ومكانه 1948م سوريا

ملف رقم 35

المجاهد المقطوف احمد محمد الذيب

ولد في مدينة: رقدالين سنة 1911م

مهنته: متقاعد

المستوى الدراسي: بدون

محل الإقامة: زليطن ـ النقاط الخمس

تطوّع للجهاد في فلسطين سنة 1948م من مدينة رقدالين

واشترك في معارك: الجش

تاريخ الالتحاق ومكانه 1948م سوريا

ملف رقم 36

المجاهد علي امحمد ابو صالح

ولد في مدينة: نالوت سنة 1920م

مهنته: متقاعد

المستوى الدراسي: بدون

محل الإقامة: تيجي نالوت ـ النقاط الخمس

تطوّع للجهاد في فلسطين سنة 1948م من مدينة نالوت

واشترك في معارك: الجش

تاريخ الالتحاق ومكانه 1948م سوريا

ملف رقم 37

المجاهد علي عثمان ابو قاسم زعيمة

ولد في مدينة: نالوت سنة 1921م

مهنته: متقاعد

المستوى الدراسي: بدون

محل الإقامة: اولاد سلام ـ رقدالين

تطوّع للجهاد في فلسطين سنة 1948م من مدينة رقدالين

واشترك في معارك: الجش

تاريخ الالتحاق ومكانه 1948م سوريا

ملف رقم 38

المجاهد ابراهيم علي عمار الجواشي

ولد في مدينة: الجوش سنة 1913م

مهنته: متقاعد

المستوى الدراسي: بدون

محل الإقامة: رقدالين - النقاط الخمس

تطوّع للجهاد في فلسطين سنة 1948م من مدينة رقدالين

واشترك في معارك: الجش

تاريخ الالتحاق ومكانه 1948م سوريا

ملف رقم 39

المجاهد علي علي اللطيف الحامدي

ولد في مدينة: الحوامد سنة 1924م

مهنته: متقاعد

المستوى الدراسي: بدون

محل الإقامة: الحوامد - نالوت

تطوّع للجهاد في فلسطين سنة 1948م من مدينة طرابلس

واشترك في معارك: الجش

تاريخ الالتحاق ومكانه 1948م سوريا

ملف رقم 40

المجاهد بشير علي سعيد طروم

ولد في مدينة: العسة سنة 1932م

مهنته: منتج

المستوى الدراسي: بدون

محل الإقامة: النوايل ـ رقدالين

تطوّع للجهاد في فلسطين سنة 1948م من مدينة رقدالين

واشترك في معارك: الجش

تاريخ الالتحاق ومكانه 1948م سوريا

ملف رقم 41

المجاهد احمد عبد القادر التريكي

ولد في مدينة: زوارة سنة 1926م

مهنته: متفرغ

المستوى الدراسي: بدون

محل الإقامة: زوارة ـ المحلة الجنوبية

تطوّع للجهاد في فلسطين سنة 1948م من مدينة زوارة

واشترك في معارك: المالكية ـ عيطرون ـ مارون رأس

تاريخ الالتحاق ومكانه 1948م لبنان

ملف رقم 42

المجاهد نصر المبروك محمد ادريس

ولد في مدينة: العسة سنة 1921م

مهنته: متفرغ

المستوى الدراسي: لا يوجد

محل الإقامة: الجميل ـ النقاط الخمس

تطوّع للجهاد في فلسطين سنة 1948م من مدينة زوارة

واشترك في معارك: الجش

تاريخ الالتحاق ومكانه 1948م سوريا

خليج سرت

ملف رقم 1

المجاهد محمد عثمان محمد كاره

ولد في مدينة: مصراته سنة 1929م

مهنته: متفرغ

المستوى الدراسي: بدون

محل الإقامة: ش بنغازي ـ مصراته

تطوّع للجهاد في فلسطين سنة 1948م من مدينة طبرق

واشترك في معارك: المالكية ـ مارون رأس ـ الناقورة

تاريخ الالتحاق ومكانه 1948م لبنان

ملف رقم 2

المجاهد محمد مصطفى الغرابلي بوشعالة

ولد في مدينة: مصراته سنة 1932م

مهنته: سائق

المستوى الدراسي: بدون

محل الإقامة: مصراته

تطوّع للجهاد في فلسطين سنة 1948م

واشترك في معارك: المالكية - مارون رأس - بنت جبيل

تاريخ الالتحاق ومكانه 1948م لبنان

ملف رقم 3

المجاهد علي ابراهيم بن سعود

ولد في مدينة: مصراته سنة 1933م

مهنته: متفرغ

المستوى الدراسي: لا يوجد

محل الإقامة: القوش - مصراته

تطوّع للجهاد في فلسطين سنة 1948م من مدينة مصراته

واشترك في معارك: الجش

تاريخ الالتحاق ومكانه 1948م سوريا

ملف رقم 4

المجاهد سليمان يوسف عيسى خضر

ولد في مدينة: مصراته سنة 1923م

مهنته: فلاح

المستوى الدراسي: لا يوجد

محل الإقامة: مصراته

تطوّع للجهاد في فلسطين سنة 1948م من مدينة مصراته

واشترك في معارك: بئر السبع

تاريخ الالتحاق ومكانه 1948م مصر

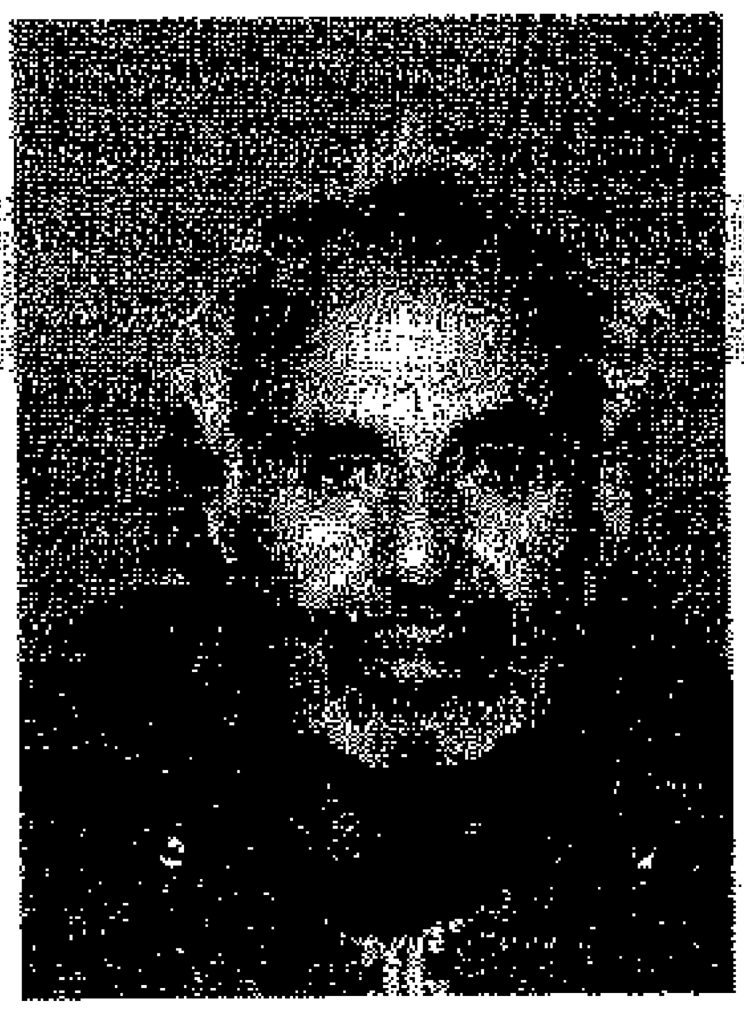

ملف رقم 5

المجاهد مصطفى عبد السلام القزيري

ولد في مدينة: مصراته سنة 1929م

مهنته: لحام

المستوى الدراسي: بدون

محل الإقامة: الرويسات ـ مصراته

تطوّع للجهاد في فلسطين سنة 1948م من مدينة مصراته ـ بنغازي

واشترك في معارك:

تاريخ الالتحاق ومكانه 1948م مصر

ملف رقم 6

المجاهد سالم ابراهيم علي بيت المال

ولد في مدينة: مصراته سنة 1928م

مهنته: فلاح

المستوى الدراسي: بدون

محل الإقامة: طلميثة - مصراته

تطوّع للجهاد في فلسطين سنة 1948م من مدينة مصراته

واشترك في معارك:

تاريخ الالتحاق ومكانه 1948م مصر

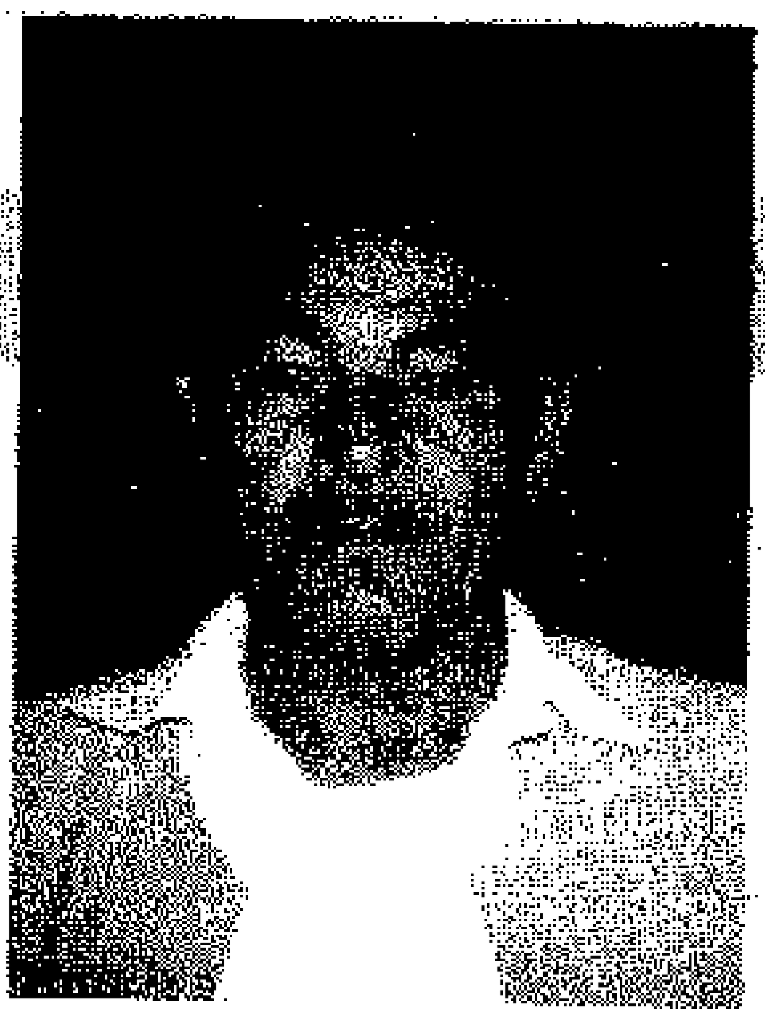

ملف رقم 7

المجاهد محمد علي الأحول السريتي

ولد في مدينة: مصراته سنة 1933م

مهنته: متفرغ

المستوى الدراسي: بدون

محل الإقامة: راس الماجن - مصراته

تطوّع للجهاد في فلسطين سنة 1948م من مدينة مصراته

واشترك في معارك: عيطرون - صفصاف - بنت جبيل

تاريخ الالتحاق ومكانه 1948م لبنان - سوريا

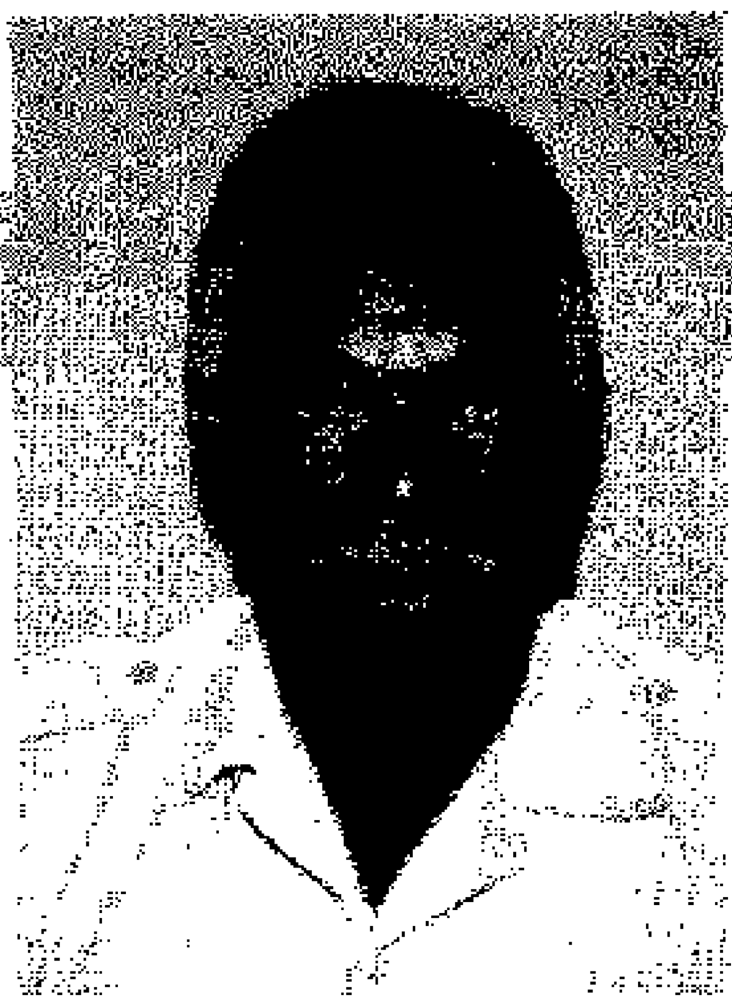

ملف رقم 8

المجاهد ابراهيم محمد مسعود بن خيال

ولد في مدينة: زليطن سنة 1924م

مهنته: متفرغ

المستوى الدراسي: بدون

محل الإقامة: زليطن

تطوّع للجهاد في فلسطين سنة 1948م من مدينة سرت

واشترك في معارك: الجش ـ بنت جبيل

تاريخ الالتحاق ومكانه 1948م سوريا

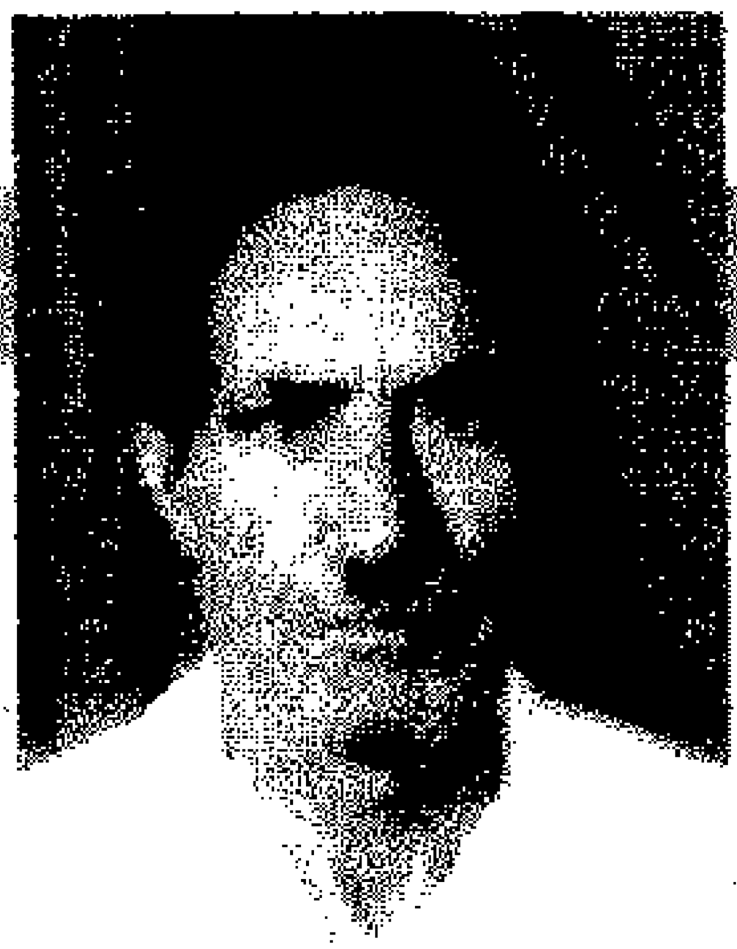

ملف رقم 9

المجاهد محمد محمد محمد نصر البي

ولد في مدينة: هون سنة 1925م

مهنته: متقاعد

المستوى الدراسي: بدون

محل الإقامة: المحلة الجنوبية ـ هون

تطوّع للجهاد في فلسطين سنة 1948م من مدينة بنغازي

واشترك في معارك: المجدل ـ سمسم

تاريخ الالتحاق ومكانه 1948م الجبهة المصرية

ملف رقم 10

المجاهد رمضان ابو بكر عبد الله بالحاج عامر

ولد في مدينة: مصراته سنة 1928م

مهنته: متقاعد

المستوى الدراسي: بدون

محل الإقامة: محلة بن قيدون ـ مصراته

تطوّع للجهاد في فلسطين سنة 1948م من مدينة مصراته

واشترك في معارك: عيطرون ـ المالكية

تاريخ الالتحاق ومكانه 1948م لبنان

ملف رقم 11

المجاهد محمد سالم محمد بادش

ولد في مدينة: مصراته سنة 1924م

مهنته: طباخ

المستوى الدراسي: بدون

محل الإقامة: الرويات ـ مصراته

تطوّع للجهاد في فلسطين سنة 1948م من مدينة مصراته ـ بنغازي

واشترك في معارك: بئر السبع

تاريخ الالتحاق ومكانه 1948م مصر

ملف رقم 12

المجاهد حسن سليمان محمد

ولد في مدينة: مصراته سنة 1924م

مهنته: متفرغ

المستوى الدراسي: لا يوجد

محل الإقامة: محلة ـ مصراته

تطوّع للجهاد في فلسطين سنة 1948م من مدينة طبرق

واشترك في معارك: بئر السبع

تاريخ الالتحاق ومكانه 1948م مصر

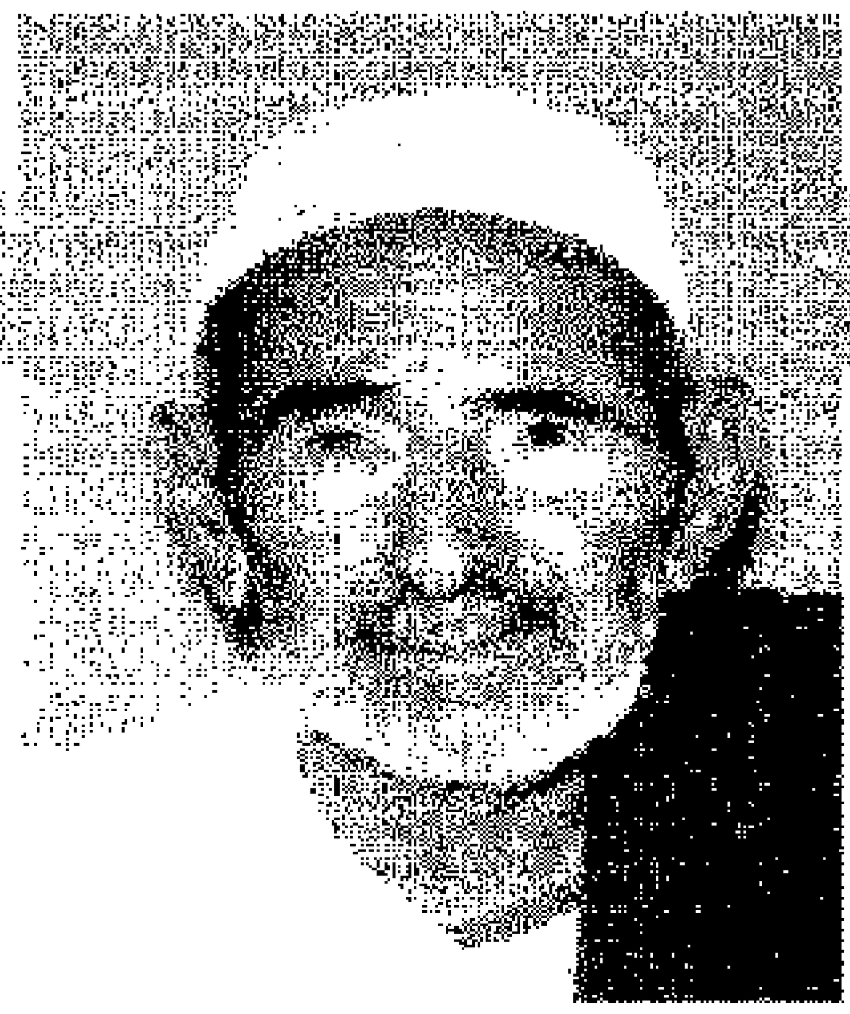

ملف رقم 13

المجاهد احمد الهمالي عمر بعيو

ولد في مدينة: مصراته سنة 1923م

مهنته: متفرغ

المستوى الدراسي: الابتدائية

محل الإقامة: مصراته ـ رأس عمار ـ الخليج

تطوّع للجهاد في فلسطين سنة 1948م من مدينة مصراته

واشترك في معارك: المالكية ـ عيطرون

تاريخ الالتحاق ومكانه 1948م لبنان

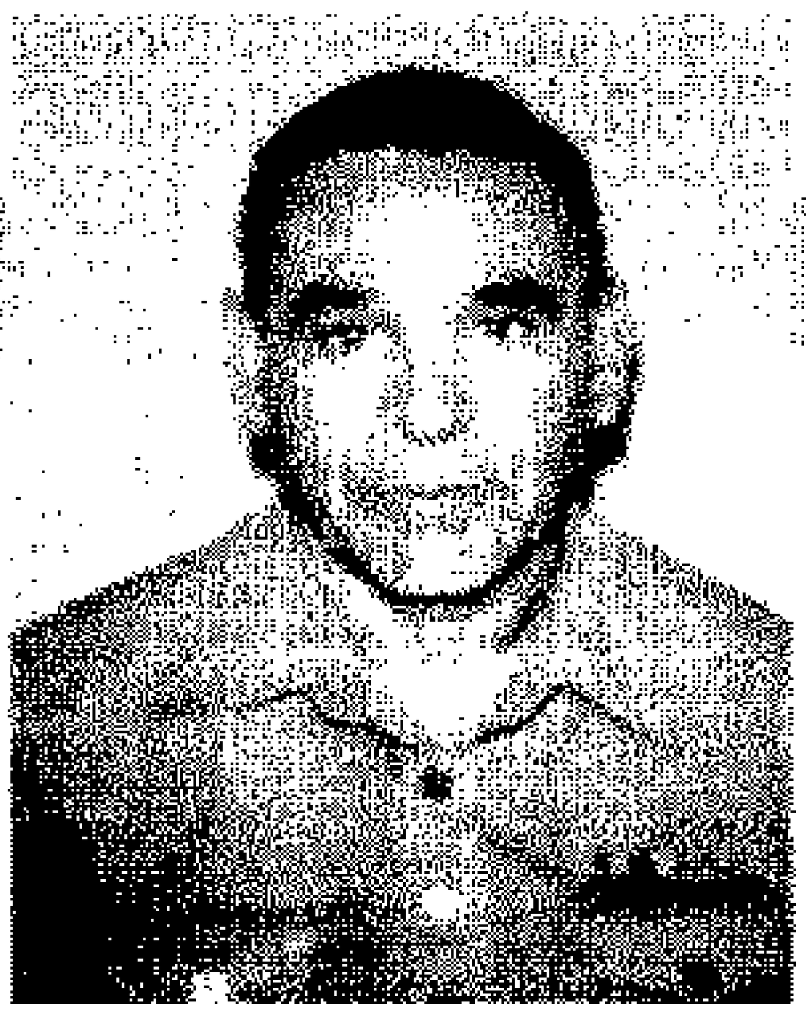

ملف رقم 14

المجاهد محمد محمد محمد العريق

ولد في مدينة: مصراته سنة 1931م

مهنته: صياد اسماك

المستوى الدراسي: الاعدادية

محل الإقامة: مصراته

تطوّع للجهاد في فلسطين سنة 1948م من مدينة مصراته

اشترك في معارك: المالكية ـ بنت جبيل

تاريخ الالتحاق ومكانه 1948م لبنان

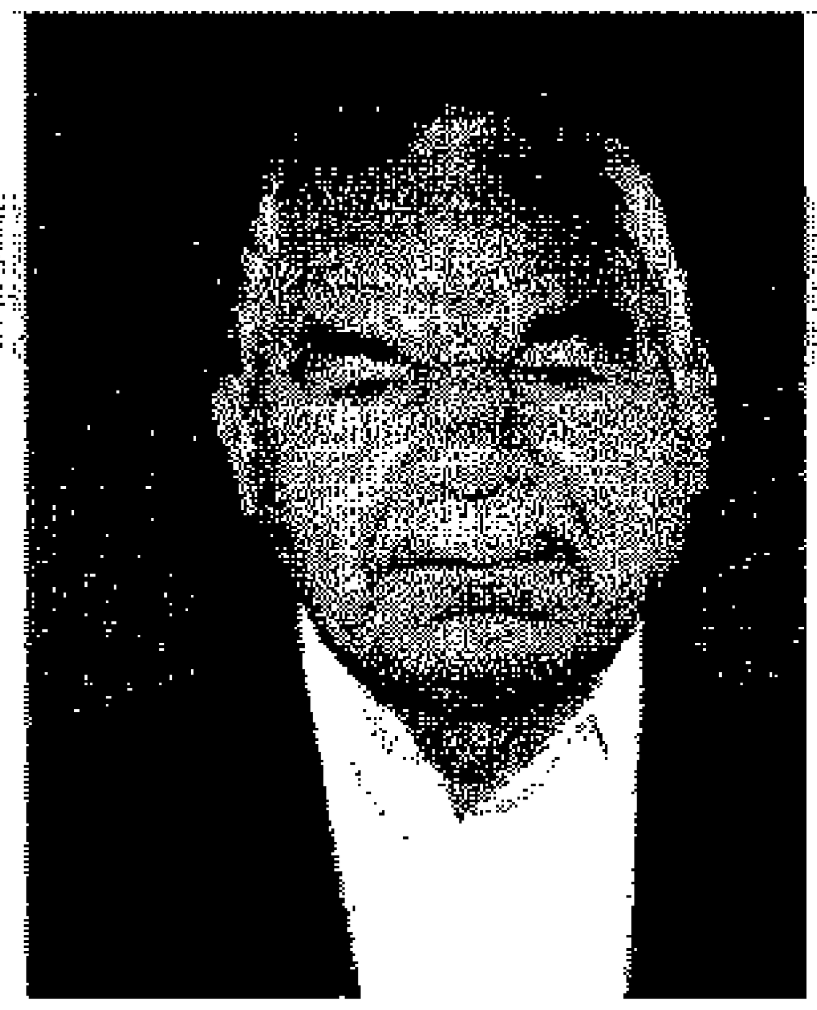

ملف رقم 15

المجاهد فرج احمد محمد هرويل

ولد في مدينة: مصراته سنة 1925م

مهنته: متقاعد

المستوى الدراسي: بدون

محل الإقامة: ضمينة ـ مصراته

تطوّع للجهاد في فلسطين سنة 1948م من مدينة مصراته

اشترك في معارك: عشلوز

تاريخ الالتحاق ومكانه 1948م مصر

ملف رقم 16

المجاهد مصباح صالح محمد ابو قدم

ولد في مدينة: مصراته سنة 1926م

مهنته: متقاعد

المستوى الدراسي: متوسط

محل الإقامة: مصراته ـ محلة الجهاد

تطوّع للجهاد في فلسطين سنة 1948م من مدينة مصراته

واشترك في معارك: بيت لحم

تاريخ الالتحاق ومكانه 1948م مصر

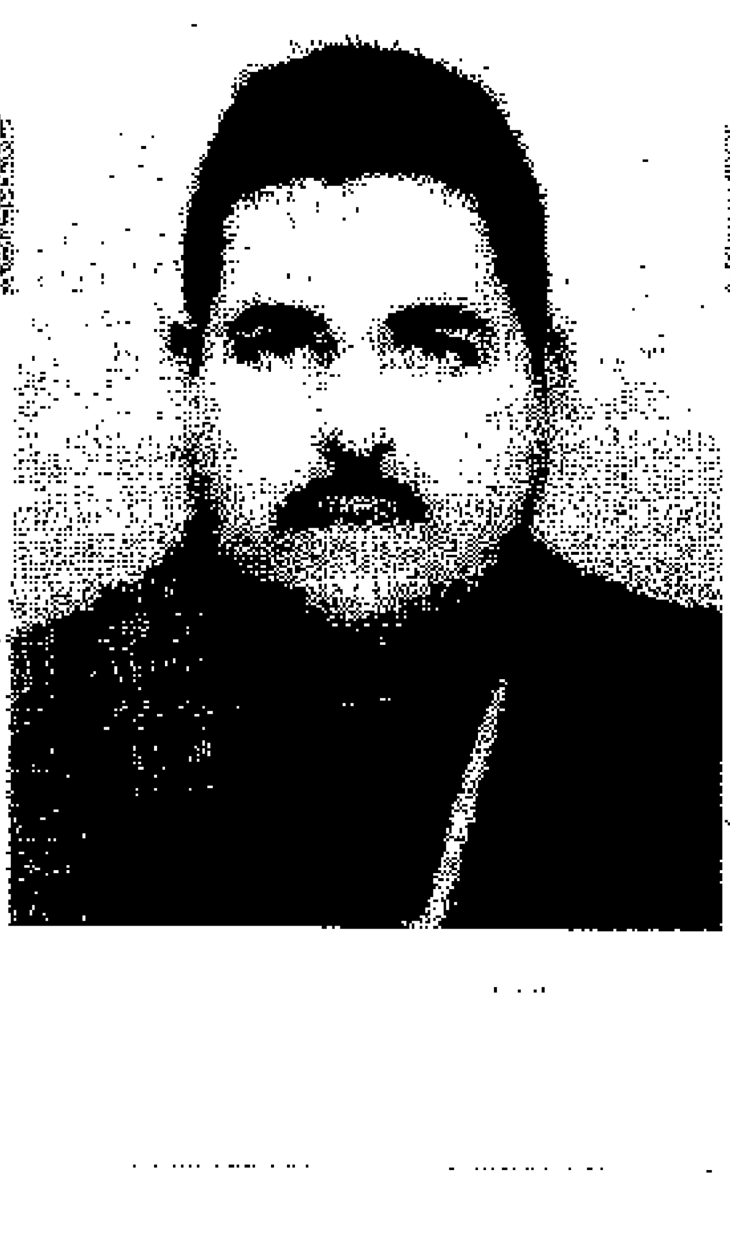

ملف رقم 17

المجاهد سالم علي اسماعيل السويحلي

ولد في مدينة: مصراته سنة 1925م

مهنته: متفرغ

المستوى الدراسي: لا يوجد

محل الإقامة: ش السويحلي ـ مصراته

تطوّع للجهاد في فلسطين سنة 1948م من مدينة مصراته

واشترك في معارك: الجش ـ بنت جبيل

تاريخ الالتحاق ومكانه 1948م سوريا

ملف رقم 18

المجاهد مهنى العمارى محمد

ولد في مدينة: مصراته سنة 1928م

مهنته: منتج

المستوى الدراسي: لا يوجد

محل الإقامة: زاوية المحجوب ـ مصراته

تطوّع للجهاد في فلسطين سنة 1948م من مدينة سرت

واشترك في معارك: بنت جبيل ـ الصفصاف

تاريخ الالتحاق ومكانه 1948م سوريا

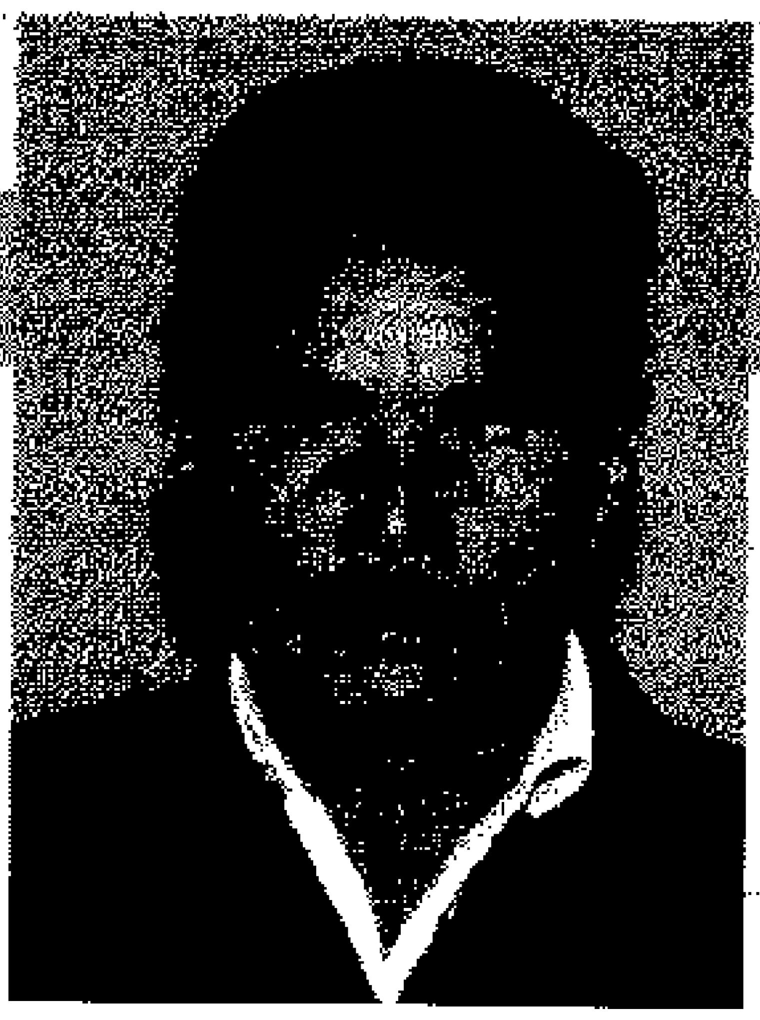

ملف رقم 19

المجاهد احمد محمد احمد معيلف

ولد في مدينة: مصراته سنة 1922م

مهنته: متفرغ

المستوى الدراسي: بدون

محل الإقامة: محلة سحدون ـ مصراته

تطوّع للجهاد في فلسطين سنة 1948م من مدينة مصراته

واشترك في معارك: بنت جبيل ـ صفو

تاريخ الالتحاق ومكانه 1948م سوريا

ملف رقم 20

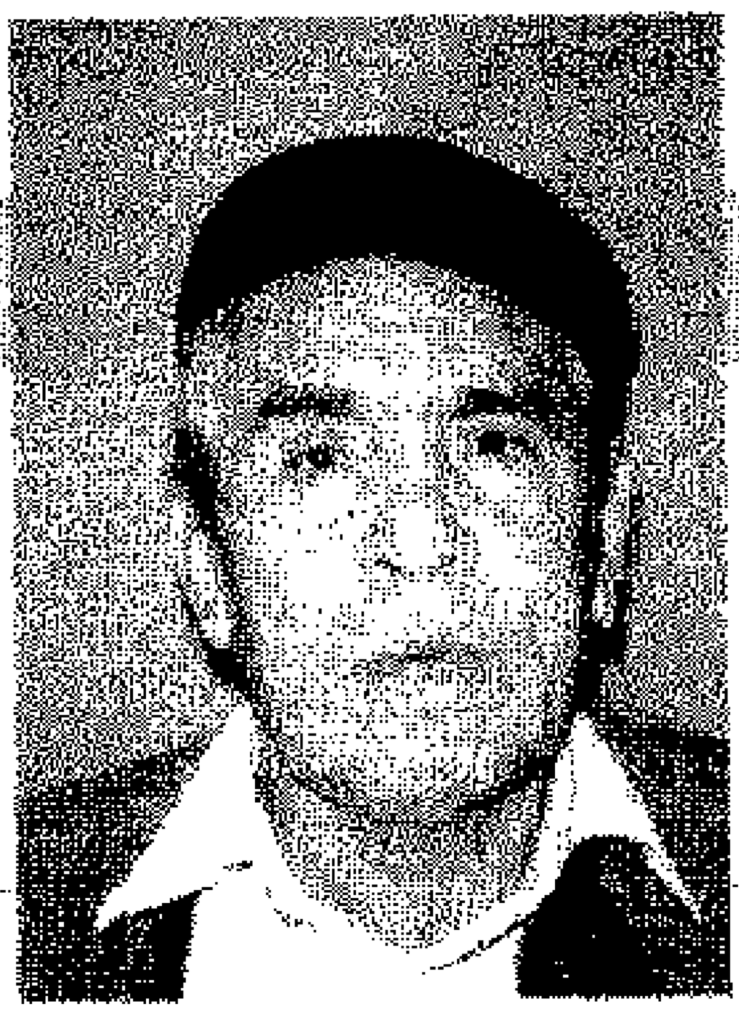

المجاهد محمد محمود بن حميدة

ولد في مدينة: مصراته سنة 1919م

مهنته: متفرغ

المستوى الدراسي: متوسط

محل الإقامة: محلة بدر ـ مصراته

تطوّع للجهاد في فلسطين سنة 1948م من مدينة مصراته

واشترك في معارك: بربرة ـ الفالوجا

تاريخ الالتحاق ومكانه 1948م مصر

ملف رقم 21

المجاهد علي احمد علي مصطفى المصراتي

ولد في مدينة: مصراته سنة 1922م

مهنته: متفرغ

المستوى الدراسي: بدون

محل الإقامة: محلة الجهاد ـ مصراته

تطوّع للجهاد في فلسطين سنة 1948م من مدينة طرابلس

واشترك في معارك: مرج عيون ـ بنت جبيل

تاريخ الالتحاق ومكانه 1948م لبنان

ملف رقم 22

المجاهد ادريس عمر

ولد في مدينة: هون سنة 1928م

مهنته: موظف

المستوى الدراسي: ثانوية عامة

محل الإقامة: اولاد الحاح ـ الجفرة

تطوّع للجهاد في فلسطين سنة 1948م من مدينة طرابلس

واشترك في معارك:

تاريخ الالتحاق ومكانه 1948م سوريا

ملف رقم 23

المجاهد خليفة علي مسعود الصغير

ولد في مدينة: بوقرين سنة 1924م

مهنته: متفرغ

المستوى الدراسي: لا يوجد

محل الإقامة: الهيشة الجديدة

تطوّع للجهاد في فلسطين سنة 1948م من مدينة

واشترك في معارك: بيت لحم ـ دير البلح

تاريخ الالتحاق ومكانه 1948م مصر

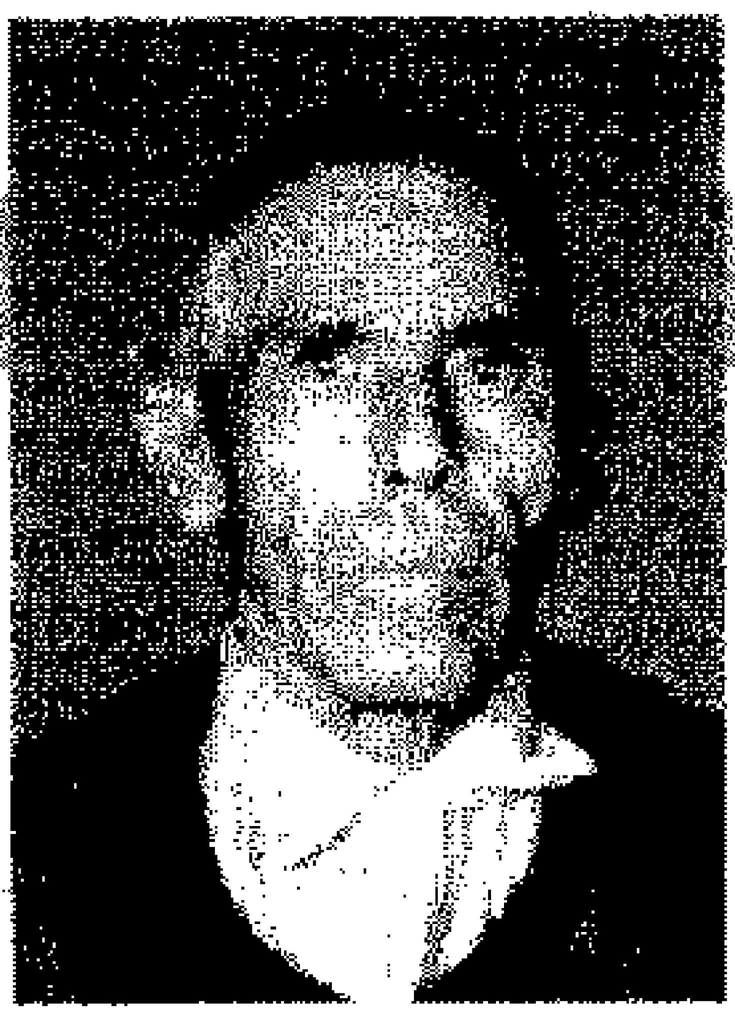

ملف رقم 24

المجاهد ميلاد عقيلة احمد الدرياش

ولد في مدينة: سرت سنة 1931م

مهنته: متفرغ

المستوى الدراسي: بدون

محل الإقامة: سرت ـ حي النهضة

تطوّع للجهاد في فلسطين سنة 1948م من مدينة بنغازي

واشترك في معارك:

تاريخ الالتحاق ومكانه 1948م مصر

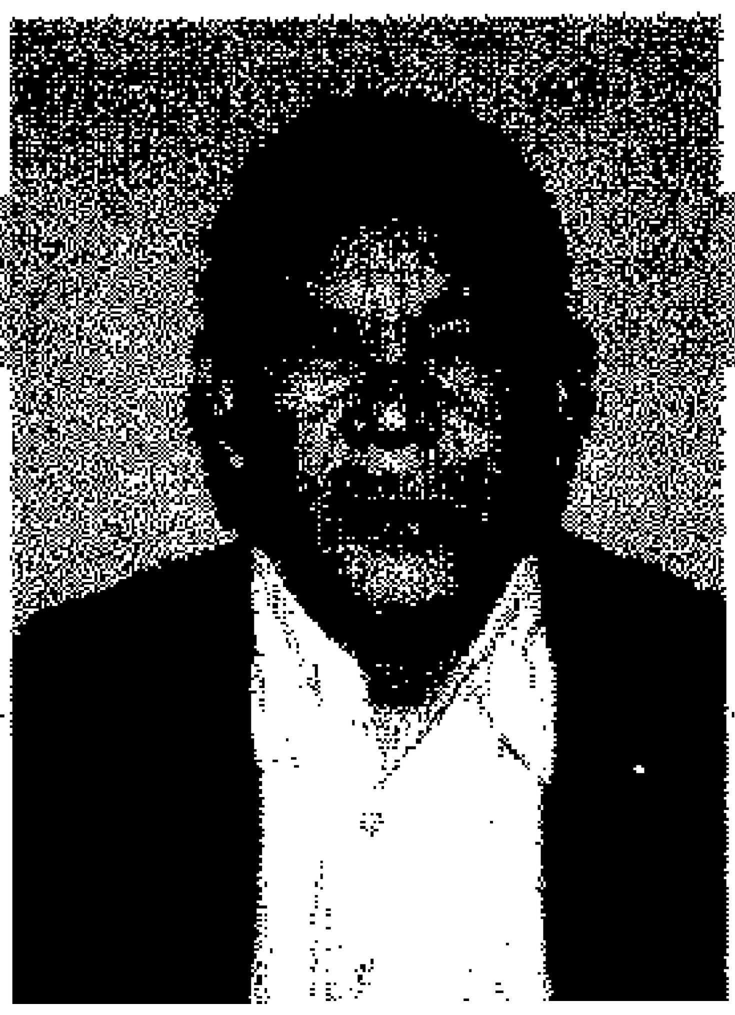

ملف رقم 25

المجاهد احمد محمد بالحاج

ولد في مدينة: مصراته سنة 1930م

مهنته: متفرغ

المستوى الدراسي: بدون

محل الإقامة: محلة الجهاد ـ مصراته

تطوّع للجهاد في فلسطين سنة 1948م من مدينة مصراته

واشترك في معارك: عيطرون ـ المالكية

تاريخ الالتحاق ومكانه 1948م لبنان

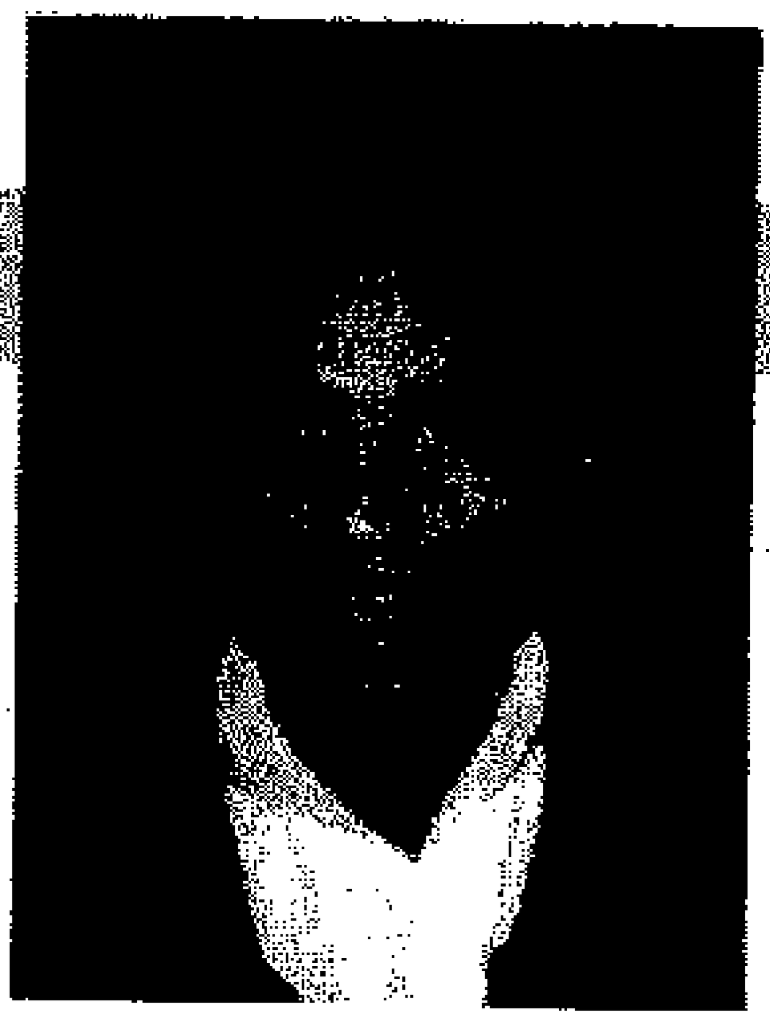

ملف رقم 26

المجاهد محمد ابراهيم عبد الله الزائدي

ولد في مدينة: مصراته سنة 1924م

مهنته: متفرغ

المستوى الدراسي: بدون

محل الإقامة: المحجوب ـ مصراته

تطوّع للجهاد في فلسطين سنة 1948م من مدينة مصراته

واشترك في معارك: عيطرون ـ صفصاف ـ بنت جبيل

تاريخ الالتحاق ومكانه 1948م سوريا

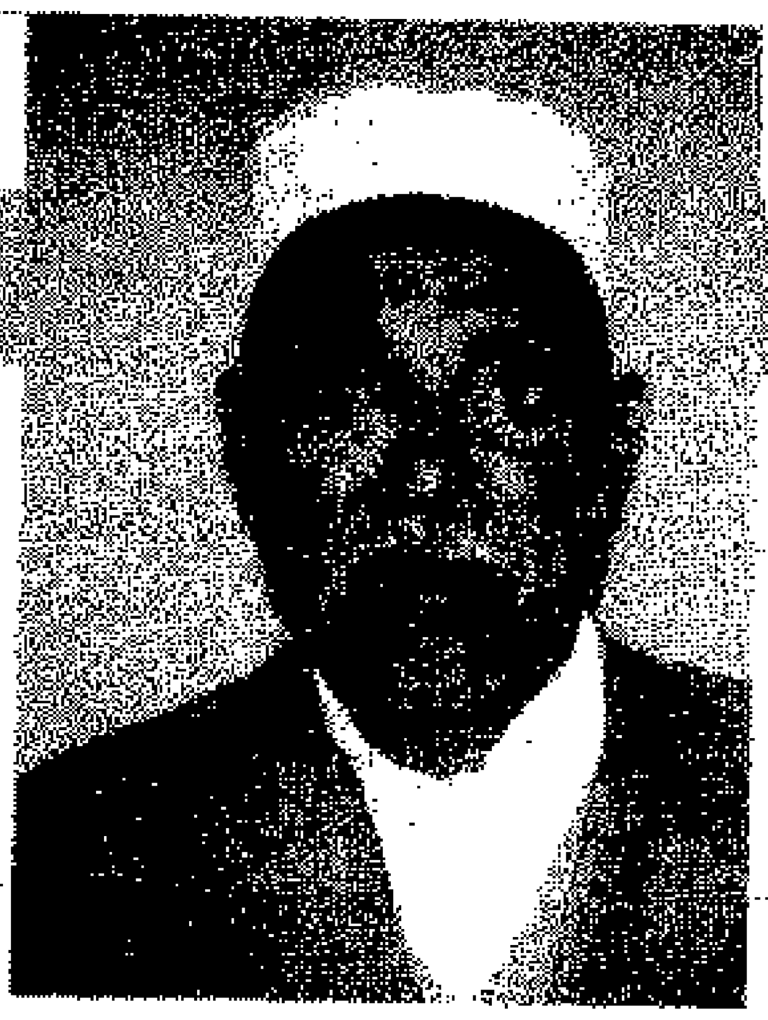

ملف رقم 27

المجاهد مصباح محمد علي زقلام

ولد في مدينة: مصراته سنة 1926م

مهنته: متفرغ

المستوى الدراسي: بدون

محل الإقامة: الجزيرة ـ مصراته

تطوّع للجهاد في فلسطين سنة 1948م من مدينة مصراته

واشترك في معارك: الجش ـ بنت جبيل

تاريخ الالتحاق ومكانه 1948م سوريا

ملف رقم 1

المجاهد احمد امحمد خلف الله

ولد في مدينة: الشويرف سنة 1924م

مهنته: متفرغ

المستوى الدراسي: لا يوجد

محل الإقامة: الشويرف ـ محلة النهر

تطوّع للجهاد في فلسطين سنة 1948م من مدينة سرت

واشترك في معارك: بنت جبيل ـ الجش

تاريخ الالتحاق ومكانه 1948م سوريا

ملف رقم 2

المجاهد امبارك موسى حسن السلامي

ولد في مدينة: الرحيبات سنة 1929م

مهنته: متفرغ

المستوى الدراسي: متوسط

محل الإقامة: الرحيات ـ قرية السلامات ـ غريان

تطوّع للجهاد في فلسطين سنة 1948م من مدينة طرابلس

واشترك في معارك: المالكية ـ مارون رأس ـ الناقورة

تاريخ الالتحاق ومكانه 1947م لبنان

ملف رقم 3

المجاهد امبارك عبد القادر علي عبد القادر

ولد في مدينة: الرحيبات سنة 1920م

مهنته: متفرغ

المستوى الدراسي: لا يوجد

محل الإقامة: الرحيبات ـ محلة اللامات

تطوّع للجهاد في فلسطين سنة 1948م من مدينة طرابلس

واشترك في معارك: بنت جبيل ـ مارون رأس ـ الناقورة

تاريخ الالتحاق ومكانه 1948م لبنان

ملف رقم 4

المجاهد سالم القباني بوبكر فكيني

ولد في مدينة: الرحيبات سنة 1922م

مهنته: متقاعد

المستوى الدراسي: لا يوجد

محل الإقامة: اولاد عبد الرحيبات

تطوّع للجهاد في فلسطين سنة 1948م من مدينة طرابلس

واشترك في معارك: بئر السبع ـ رأس مارون

تاريخ الالتحاق ومكانه 1948م لبنان

ملف رقم 5

المجاهد امحمد احمد علي القلعاوي

ولد في مدينة: يفرن سنة 1926م

مهنته: متفرغ

المستوى الدراسي: لا يوجد

محل الإقامة: القلعة ـ المحلة الوسطى ـ يفرن

تطوّع للجهاد في فلسطين سنة 1948م من مدينة طرابلس

واشترك في معارك: المالكية ـ عيطرون ـ مارون رأس

تاريخ الالتحاق ومكانه 1948م لبنان

ملف رقم 6

المجاهد رجب سعيد سالم مسعود اشتب

ولد في مدينة: القلعة سنة 1931م

مهنته: متقاعد

المستوى الدراسي: الابتدائية

محل الإقامة: القلعة ـ يفرن ـ الجبل الغربي

تطوّع للجهاد في فلسطين سنة 1948م من مدينة بنغازي

واشترك في معارك: بنت جبيل ـ مارون رأس ـ عيطرون

تاريخ الالتحاق ومكانه 1948م سوريا

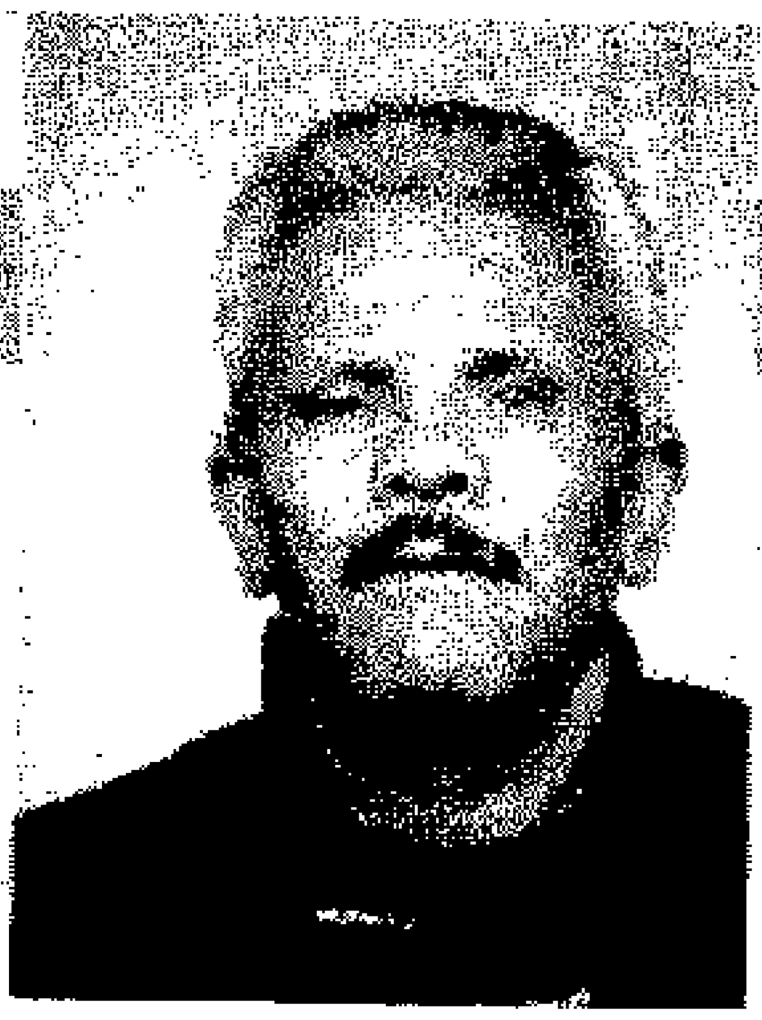

ملف رقم 7

المجاهد سعيد عمران عيسى ابو الهول

ولد في مدينة: يفرن سنة 1927م

مهنته: متقاعد

المستوى الدراسي: متوسط

محل الإقامة: سوريا ـ دير البلح

تطوّع للجهاد في فلسطين سنة 1948م من مدينة طرابلس

واشترك في معارك: تبنين

تاريخ الالتحاق ومكانه 1948م سوريا

ملف رقم 8

المجاهد آرحيمة عبد الله آرحيمة العطيش

ولد في مدينة: جندوبة سنة 1926م

مهنته: متفرغ

المستوى الدراسي: بدون

محل الإقامة: محلة الفاتح ـ جندوبة الاصابعة

تطوّع للجهاد في فلسطين سنة 1948م من مدينة طرابلس

واشترك في معارك: المالكية ـ مارون رأس ـ الناقورة

تاريخ الالتحاق ومكانه 1948م لبنان

ملف رقم 9

المجاهد الحراري اشتيوي عبد الله اشتيتوي

ولد في مدينة: الاصابعة سنة 1929م

مهنته: متفرغ

المستوى الدراسي: لا يوجد

محل الإقامة: حبذوية ـ غريان الاصابعة

تطوّع للجهاد في فلسطين سنة 1948م من مدينة غريان

واشترك في معارك:

تاريخ الالتحاق ومكانه 1948م مصر

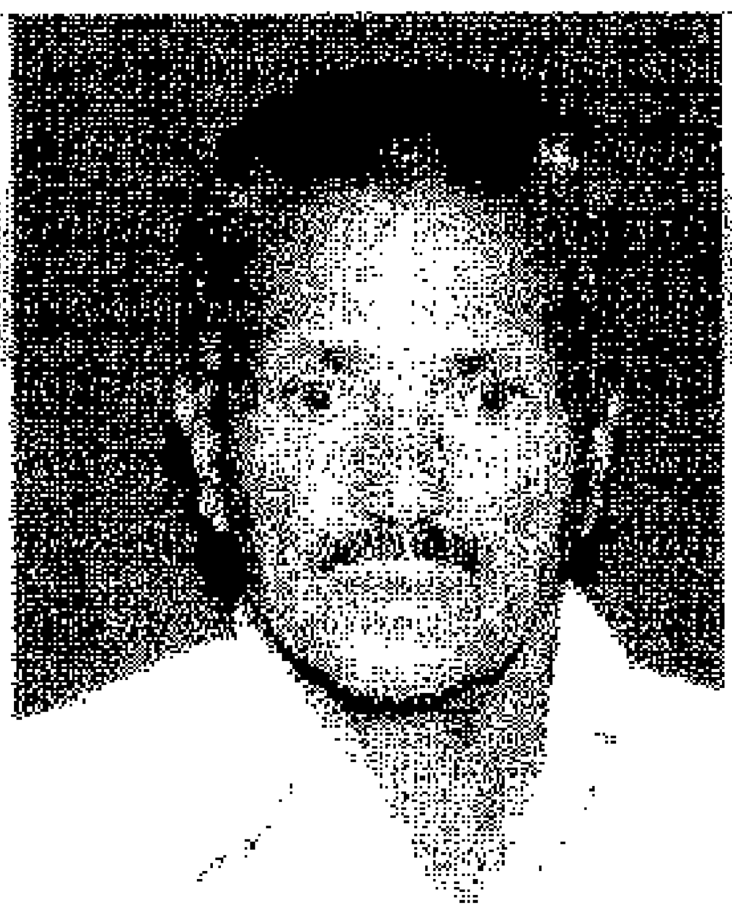

ملف رقم 10

المجاهد سالم محمد عبد الله النمر

ولد في مدينة: قصر بن عشير سنة 1919م

مهنته: متفرغ

المستوى الدراسي: بدون

محل الإقامة: ابو غيلان اولاد بوسلامة ـ غريان

تطوّع للجهاد في فلسطين سنة 1948م من مدينة طرابلس

واشترك في معارك:

تاريخ الالتحاق ومكانه 1948م مصر

ملف رقم 11

المجاهد محمد احمد علي ابو دية

ولد في مدينة: غريان سنة 1921م

مهنته: متقاعد

المستوى الدراسي: لا يوجد

محل الإقامة: محلة بوغيلان ـ غريان

تطوّع للجهاد في فلسطين سنة 1948م من مدينة طرابلس

واشترك في معارك: دير البلح ـ بيت لحم ـ رامات رحيل

تاريخ الالتحاق ومكانه 1948/3/31م مصر

ملف رقم 12

المجاهد امحمد محمد عمر بن حديد

ولد في مدينة: غريان سنة 1924م

مهنته: متفرغ

المستوى الدراسي: لا يوجد

محل الإقامة: ابو غيلان ـ عريان

تطوّع للجهاد في فلسطين سنة 1948م من مدينة طرابلس

واشترك في معارك: المالكية ـ بنت جبيل

تاريخ الالتحاق ومكانه 1948م سوريا

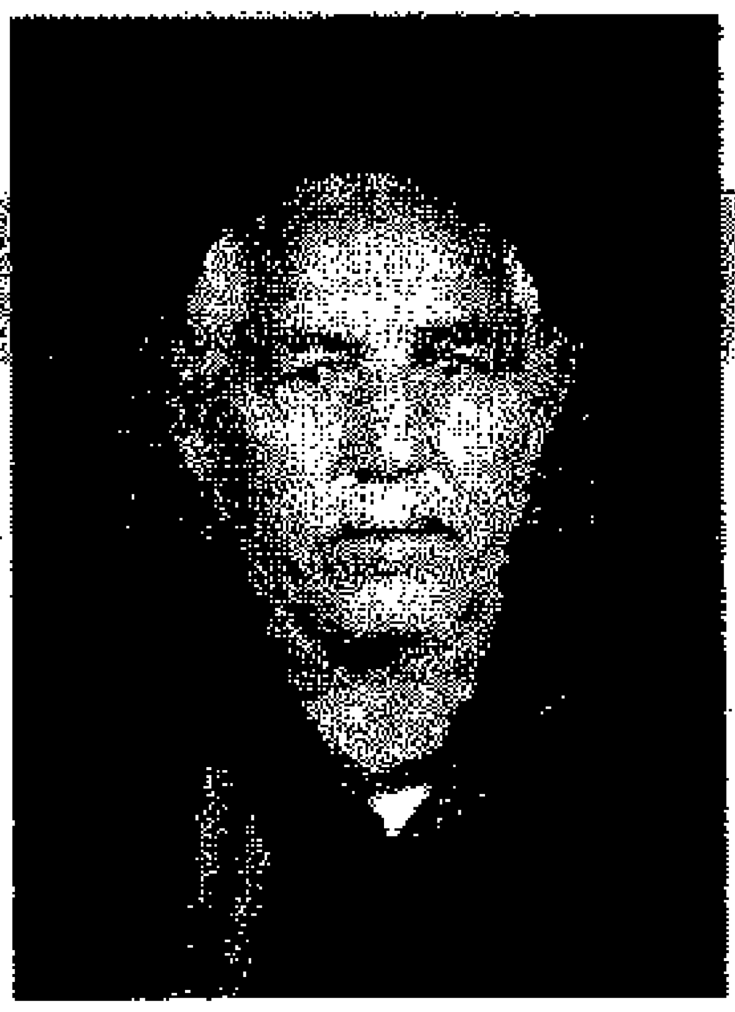

ملف رقم 13

المجاهد عبد السلام سعيد بلقاسم

ولد في مدينة: يفرن سنة 1930م

مهنته: متفرغ

المستوى الدراسي: لا يوجد

محل الإقامة: يفرن ـ القلعة العليا ـ الجبل الغربي

تطوّع للجهاد في فلسطين سنة 1948م من مدينة بنغازي

واشترك في معارك:

تاريخ الالتحاق ومكانه 1948م لبنان

ملف رقم 14

المجاهد بلعيد الفيتوري حسين علي

ولد في مدينة: الرابطة سنة 1918م

مهنته: متقاعد

المستوى الدراسي: لا يوجد

محل الإقامة: الرابطة الغربية ـ الاصابعة

تطوّع للجهاد في فلسطين سنة 1948م من مدينة طرابلس

واشترك في معارك: الجش

تاريخ الالتحاق ومكانه 1948م سوريا

1948

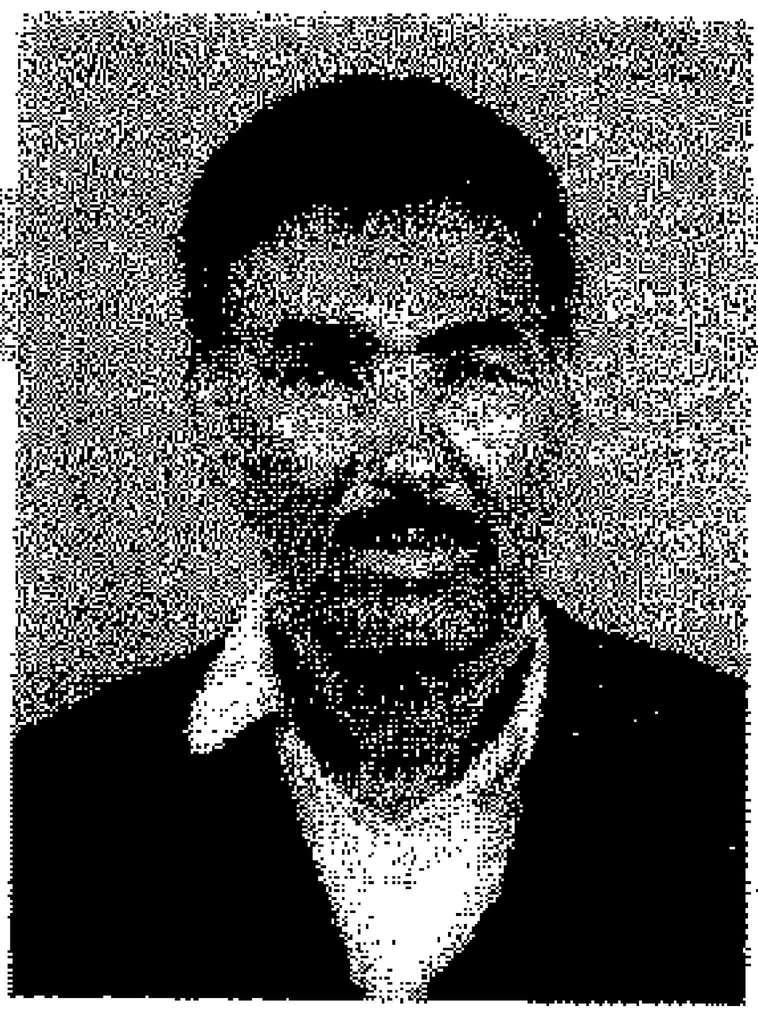

ملف رقم 15

المجاهد محمد محمد علي الزنتاني

ولد في مدينة: رقدالين سنة 1926م

مهنته: متفرغ

المستوى الدراسي: لا يوجد

محل الإقامة: رقدالين ـ الجبل الغربي

تطوّع للجهاد في فلسطين سنة 1948م من مدينة رقدالين

واشترك في معارك: المالكية ـ عيطرون

تاريخ الالتحاق ومكانه 1948م لبنان

المرقب

ملف رقم 1

المجاهد ميلاد محمد احمد كريمة ساسي

ولد في مدينة: الخمس سنة 1914م

مهنته:

المستوى الدراسي:

محل الإقامة: الخمس ـ المرقب

تطوّع للجهاد في فلسطين سنة 1948م من مدينة الخمس

واشترك في معارك: بئر السبع ـ عشلوز

تاريخ الالتحاق ومكانه 1948م مصر

ملف رقم 2

المجاهد محمد ابراهيم محمد

ولد في مدينة: مصراته سنة 1929م

مهنته: موظف

المستوى الدراسي: المعهد الديني

محل الإقامة: الخمس ـ المرقب

تطوّع للجهاد في فلسطين سنة 1948م من مدينة الخمس ـ طرابلس

واشترك في معارك: بنت جبيل ـ مارون رأس

تاريخ الالتحاق ومكانه 1948م لبنان

ملف رقم 3

المجاهد سالم محمد احمد

ولد في مدينة: الخمس سنة 1920م

مهنته: متفرغ

المستوى الدراسي: لا يوجد

محل الإقامة: الخمس ـ المرقب

تطوّع للجهاد في فلسطين سنة 1948م من مدينة الخمس ـ طرابلس

واشترك في معارك: بربرة ـ سمسم ـ الرملة

تاريخ الالتحاق ومكانه 1948م مصر

ملف رقم 4

المجاهد مفتاح محمد مفتاح

ولد في مدينة: الخمس سنة 1923م

مهنته: متفرغ

المستوى الدراسي: لا يوجد

محل الإقامة: شارع لبدة 99 الخمس

تطوّع للجهاد في فلسطين سنة 1948م من مدينة الخمس - بنغازي

واشترك في معارك: عيطرون - مارون رأس - المالكية

تاريخ الالتحاق ومكانه 1948م لبنان

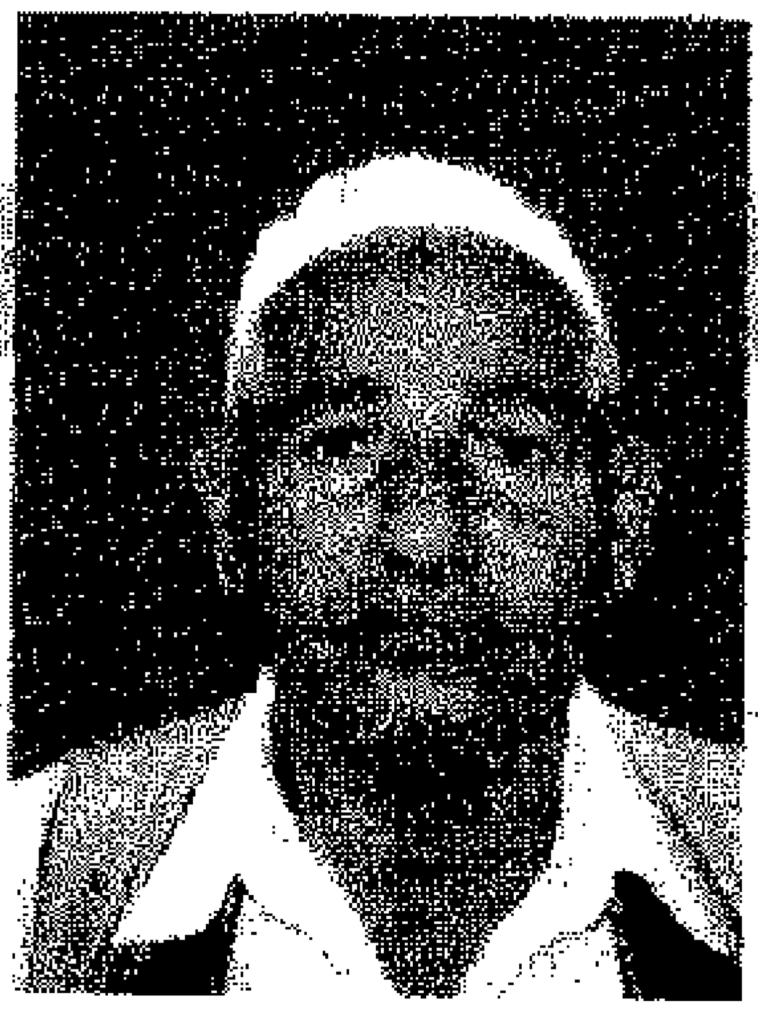

ملف رقم 5

المجاهد محمد عثمان ابراهيم بوشينة

ولد في مدينة: الخمس سنة 1933م

مهنته: موظف

المستوى الدراسي: الابتدائية

محل الإقامة: اسيدي خليفة - الخمس

تطوّع للجهاد في فلسطين سنة 1948م من مدينة الخمس

واشترك في معارك: الجش

تاريخ الالتحاق ومكانه 1948م سوريا

ملف رقم 6

المجاهد ابو زيد علي بريش

ولد في مدينة: سوق الجمعة سنة 1924م

مهنته: منتج

المستوى الدراسي: متوسط

محل الإقامة: الخمس

تطوّع للجهاد في فلسطين سنة 1948م من مدينة الخمس

واشترك في معارك: القادسية والمنارة

تاريخ الالتحاق ومكانه 1948م لبنان

ملف رقم 7

المجاهد محمد الوافي الهمالي عليون

ولد في مدينة: بن وليد سنة 1932م

مهنته:

المستوى الدراسي:

محل الإقامة: بن وليد

تطوّع للجهاد في فلسطين سنة 1948م من مدينة

واشترك في معارك: بيت لحم ـ الفالوجة ـ بيت صفافة

تاريخ الالتحاق ومكانه 1948م سوريا

ملف رقم 8

المجاهد بشير علي عبد الرحمن عمران

ولد في مدينة: بن وليد سنة 1919م

مهنته: متضرغ

المستوى الدراسي: لا يوجد

محل الإقامة: بن وليد ـ المرقب

تطوّع للجهاد في فلسطين سنة 1948م من مدينة بن وليد

واشترك في معارك: الفالوجة ـ بيت لحم ، غزة

تاريخ الالتحاق ومكانه 1948م مصر

ملف رقم 9

المجاهد فرج ابراهيم عبد الله

ولد في مدينة: بن وليد سنة 1919م

مهنته: متضرغ

المستوى الدراسي: لا يوجد

محل الإقامة: بن وليد ـ المرقب

تطوّع للجهاد في فلسطين سنة 1948م من مدينة بن وليد

واشترك في معارك: الفالوجة ـ بيت لحم ـ غزة

تاريخ الالتحاق ومكانه 1948م مصر

ملف رقم 10

المجاهد عثمان محمد جمعة

ولد في مدينة: بن وليد سنة 1328م

مهنته: منتج

المستوى الدراسي: بدون

محل الإقامة: بن وليد ـ حي الزرقة ـ المرقب

تطوّع للجهاد في فلسطين سنة 1948م من بن وليد

واشترك في معارك:

تاريخ الالتحاق ومكانه 1948م مصر

ملاحظة: المعني تم اسره في فلسطين وتمكن من الهروب الى الاردن بعد اربع سنوات.

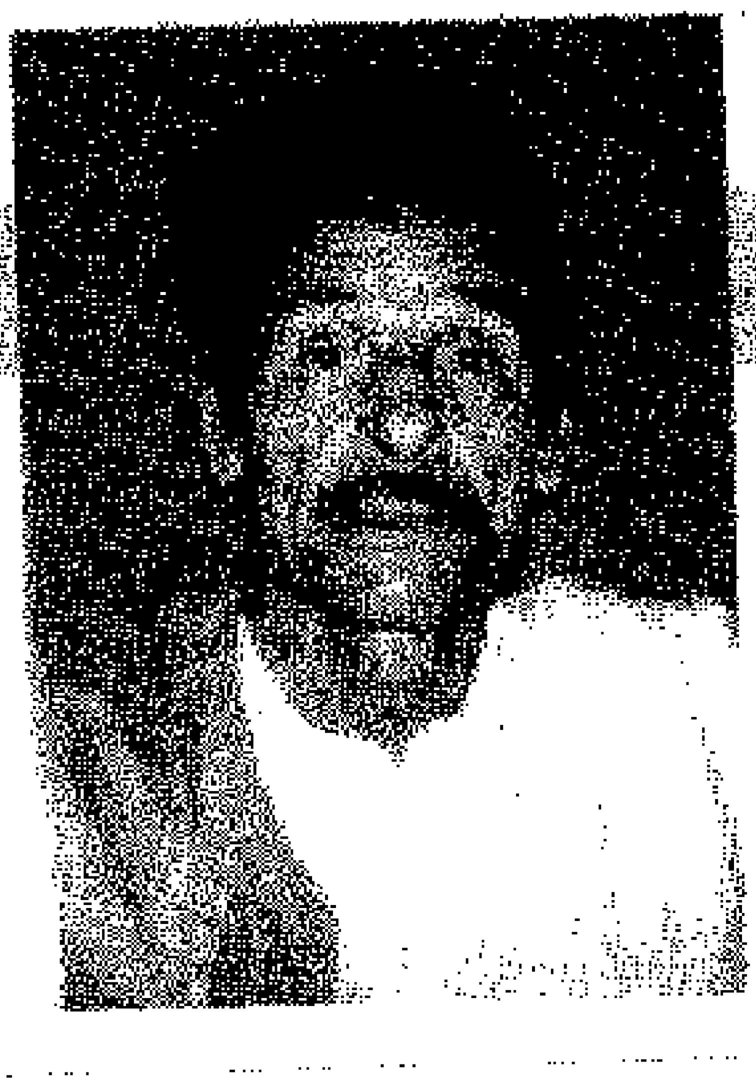

ملف رقم 11

المجاهد نصر علي عابو اكرير

ولد في مدينة: بن وليد سنة 1931م

مهنته: متفرغ

المستوى الدراسي: لا يوجد

محل الإقامة: حي السكبة بن وليد ـ المرقب

تطوّع للجهاد في فلسطين سنة 1948م من مدينة بن وليد

واشترك في معارك: الجش

تاريخ الالتحاق ومكانه 1948م سوريا

ملف رقم 12

المجاهد علي الوافي الهمالي

ولد في مدينة: بن وليد سنة 1926م

مهنته: منتج

المستوى الدراسي: الاعدادية

محل الإقامة: بن وليد ـ المرقب

تطوّع للجهاد في فلسطين سنة 1948م من مدينة درنة

واشترك في معارك:

تاريخ الالتحاق ومكانه 1948م مصر

ملف رقم 13

المجاهد نجم عبد السلام عبد الدائم سويس

ولد في مدينة: بن وليد سنة 1925م

مهنته: متقاعد

المستوى الدراسي: متوسط

محل الإقامة: بن وليد

تطوّع للجهاد في فلسطين سنة 1948م من مدينة بن وليد

واشترك في معارك: الجش

تاريخ الالتحاق ومكانه 1948م لبنان

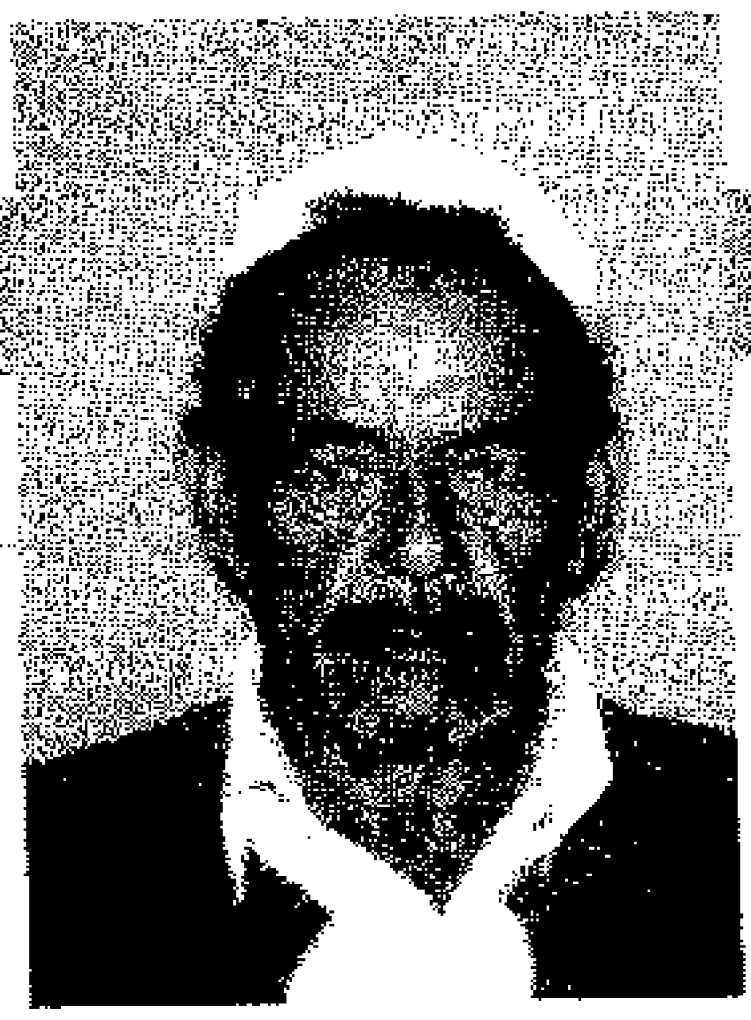

ملف رقم 14

المجاهد محمد مفتاح بن عروس

ولد في مدينة: زليطن سنة 1929م

مهنته: متفرغ

المستوى الدراسي: لا يوجد

محل الإقامة: زليطن القداحية ـ المرقب

تطوّع للجهاد في فلسطين سنة 1948م من مدينة طرابلس

واشترك في معارك: المالكية

تاريخ الالتحاق ومكانه 1948م لبنان

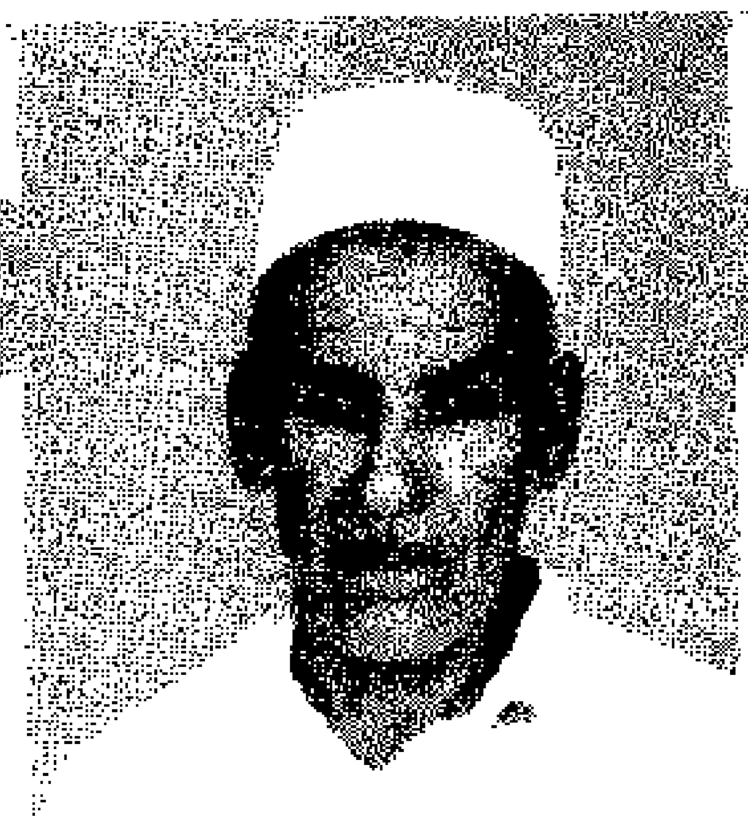

ملف رقم 15

المجاهد خليفة عطية محمد عبد المجيد

ولد في مدينة: زليطن سنة 1935م

مهنته: متفرغ

المستوى الدراسي: لا يوجد

محل الإقامة: سوق الثلاثا ـ المرقب

تطوّع للجهاد في فلسطين سنة 1948م من مدينة زليطن

واشترك في معارك: بئر السبع ـ عراق السودان ـ بيت لحم

تاريخ الالتحاق ومكانه 1948م

ملف رقم 16

المجاهد محمد ارحيم مختار اعبيد

ولد في مدينة: زليطن سنة 1926م

مهنته: متقاعد

المستوى الدراسي: بدون

محل الإقامة: زليطن محلة الشيخ - المرقب

تطوّع للجهاد في فلسطين سنة 1948م من مدينة زليطن

واشترك في معارك: رامات رحيل - دير البلح - عراق السودان

تاريخ الالتحاق ومكانه 1948م مصر

ملف رقم 17

المجاهد علي عبد الله علي سليم

ولد في مدينة: زليطن سنة 1928م

مهنته: متقاعد

المستوى الدراسي: بدون

محل الإقامة: زليطن

تطوّع للجهاد في فلسطين سنة 1948م من مدينة زليطن

واشترك في معارك: دير البلح - رامات رحيل

تاريخ الالتحاق ومكانه 1948م مصر

ملف رقم 18

المجاهد عمر المبروك علي الأجدل

ولد في مدينة: قصر خيار سنة 1924م

مهنته: متقاعد

المستوى الدراسي: لا يوجد

محل الإقامة: محلة اولاد حسين ـ قصر خيار

تطوّع للجهاد في فلسطين سنة 1948م من مدينة

واشترك في معارك:

تاريخ الالتحاق ومكانه

ملف رقم 19

المجاهد عبد السلام ابو بكر علي الشهوي

ولد في مدينة: قصر خيار سنة 1915م

مهنته: متقاعد

المستوى الدراسي: لا يوجد

محل الإقامة: محلة العلوص الخمس

تطوّع للجهاد في فلسطين سنة 1948م من مدينة طرابلس

واشترك في معارك: المالكية

تاريخ الالتحاق ومكانه 1948م لبنان

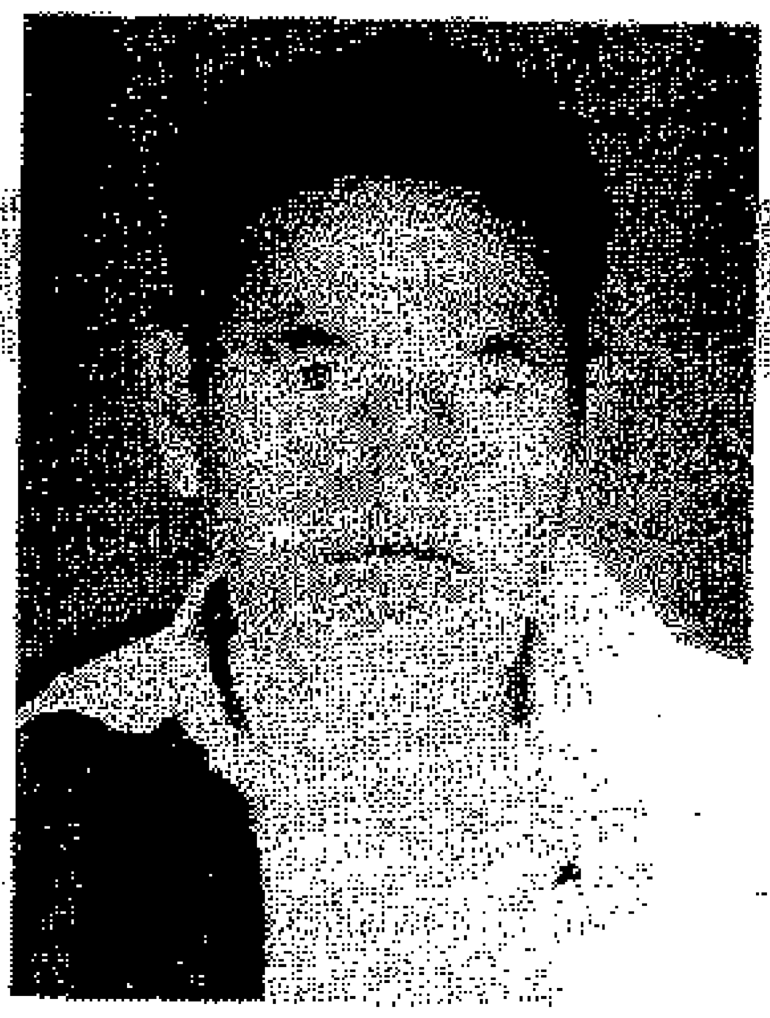

ملف رقم 20

المجاهد الزروق محمد عمر الشرع

ولد في مدينة: ترهونة سنة 1919م

مهنته: فلاح

المستوى الدراسي: لا يوجد

محل الإقامة: ترهونة منطقة الثرثارة ـ المرقب

تطوّع للجهاد في فلسطين سنة 1948م من مدينة طرابلس

واشترك في معارك: عيطرون ـ الناقورة

تاريخ الالتحاق ومكانه 1948م لبنان

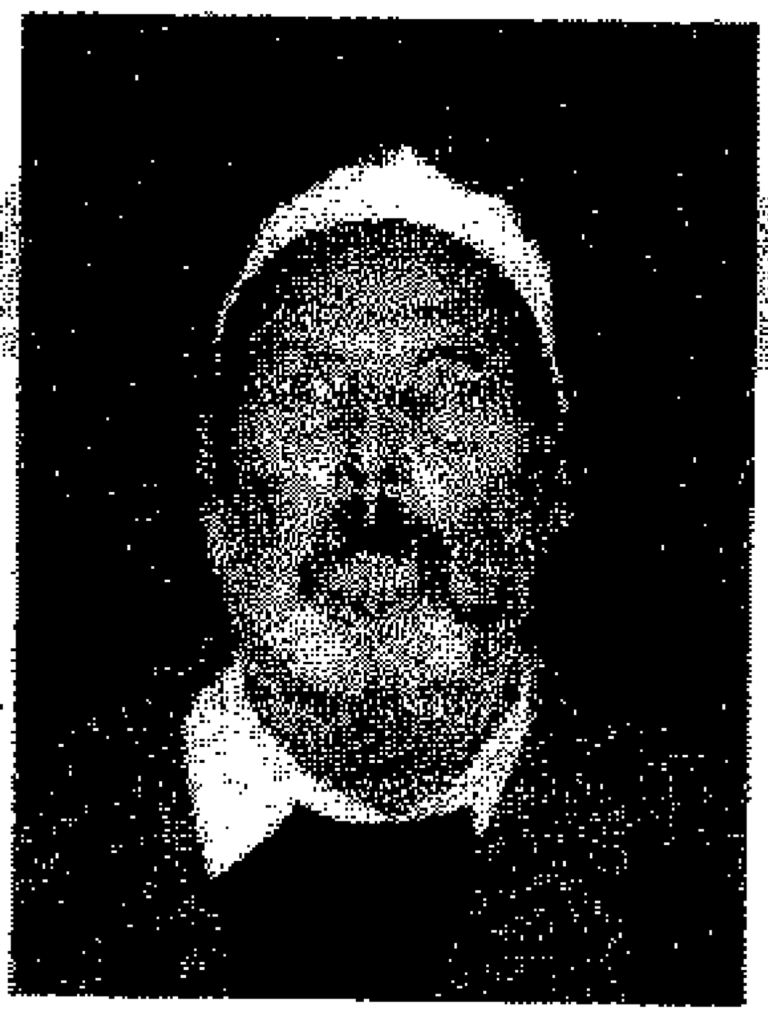

ملف رقم 21

المجاهد عمر ضوء علي الحنش

ولد في مدينة: سوق الخميس سنة 1922م

مهنته: متقاعد

المستوى الدراسي: لا يوجد

محل الإقامة: سوق الخميس

تطوّع للجهاد في فلسطين سنة 1948م من مدينة طرابلس

واشترك في معارك: مارون رأس ـ عيطرون

تاريخ الالتحاق ومكانه 1948م لبنان

ملف رقم 22

المجاهد مفتاح علي سالم اللبيدي

ولد في مدينة: سوق الخميس سنة 1922م

مهنته: متفرغ

المستوى الدراسي: لا يوجد

محل الإقامة: المرقب

تطوّع للجهاد في فلسطين سنة 1948م من مدينة بنغازي

واشترك في معارك: بريرة ـ المجدل

تاريخ الالتحاق ومكانه 1948م مصر

مرزق

ملف رقم 1

المجاهد سالم احمد محمد طاهر

ولد في مدينة: ام الارانب سنة 1929م

مهنته: متقاعد

المستوى الدراسي: متوسط

محل الإقامة: مرزق

تطوّع للجهاد في فلسطين سنة 1948م من مدينة بنغازي

واشترك في معارك: لا توجد

تاريخ الالتحاق ومكانه 1948م مصر

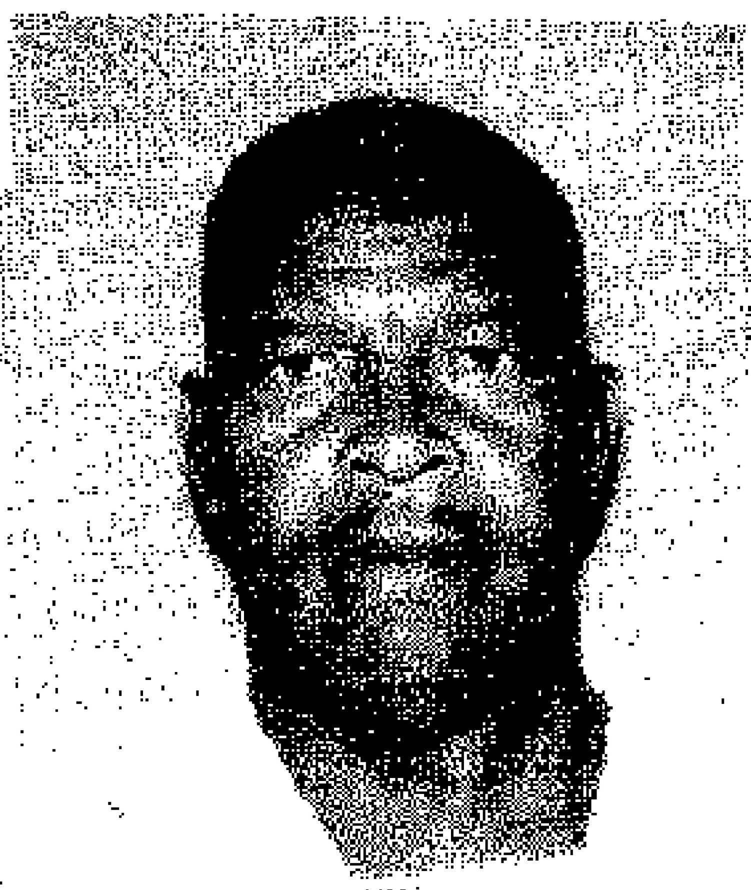

ملف رقم 2

المجاهد احمد محمد ميلاد

ولد في مدينة: زويلة سنة 1925م

مهنته: متقاعد

المستوى الدراسي: لا يوجد

محل الإقامة: مرزق

تطوّع للجهاد في فلسطين سنة 1948م من مدينة درنة

واشترك في معارك: خان يونس - بئر السبع - عشلوز

تاريخ الالتحاق ومكانه 1948م مصر

الزاوية

ملف رقم 1

المجاهد خليفة محمد الاحول

ولد في مدينة: المطرد سنة 1912م

مهنته: متقاعد

المستوى الدراسي: لا يوجد

محل الإقامة: ابن عيسى - الزاوية

تطوّع للجهاد في فلسطين سنة 1948م من مدينة طرابلس

واشترك في معارك: رأس مارون - بئر النبي يوشع

تاريخ الالتحاق ومكانه 1948م لبنان

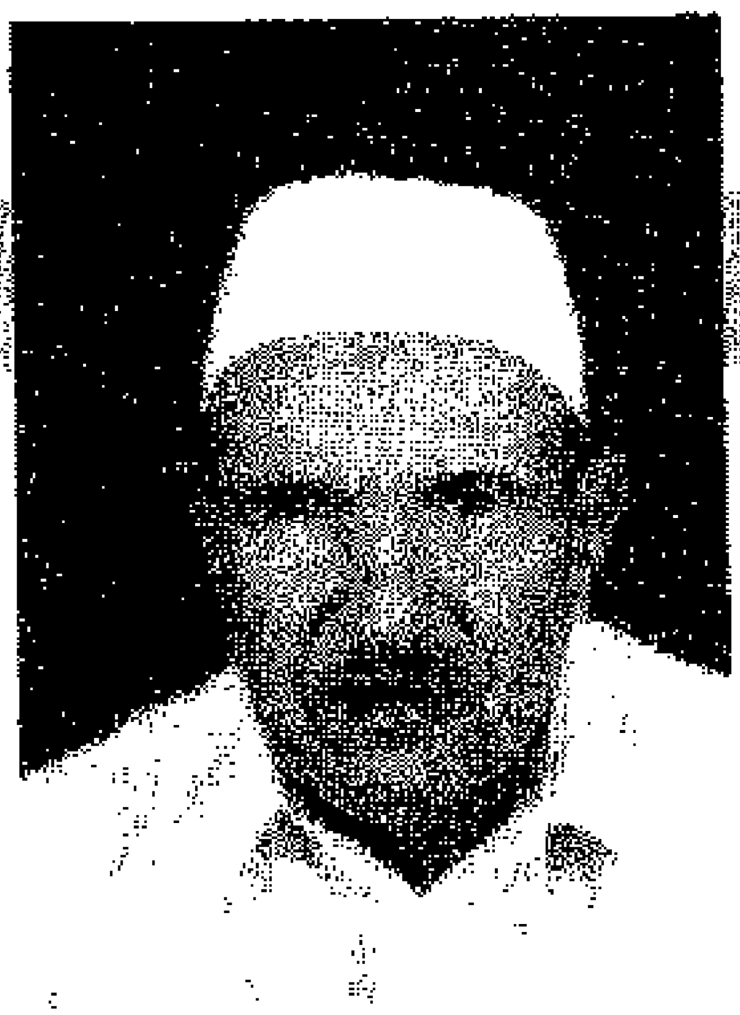

ملف رقم 2

المجاهد عبد السلام محمد كافيا

ولد في مدينة: الزاوية سنة 1936م

مهنته: منتج

المستوى الدراسي: متوسط

محل الإقامة: الزاوية ـ شارع الفاتح

تطوّع للجهاد في فلسطين سنة 1948م من مدينة طرابلس

واشترك في معارك: مارون رأس

تاريخ الالتحاق ومكانه 1948م سوريا

ملف رقم 3

المجاهد مصطفى سالم مصطفى الفروج

ولد في مدينة: الزاوية سنة 1922م

مهنته: متقاعد

المستوى الدراسي: لا يوجد

محل الإقامة: الزاوية

تطوّع للجهاد في فلسطين سنة 1948م من مدينة درنة

واشترك في معارك: دير البلح ـ عراق السودان

تاريخ الالتحاق ومكانه 1948م مصر

ملف رقم 4

المجاهد محمد امحمد سالم بوحميرة

ولد في مدينة: الحرشة سنة 1929م

مهنته: مدرس

المستوى الدراسي: دبلوم معلمين

محل الإقامة: محلة الحرشة ـ الزاوية

تطوّع للجهاد في فلسطين سنة 1948م من مدينة زليطن

واشترك في معارك: كعوش

تاريخ الالتحاق ومكانه 1948م سوريا

ملف رقم 5

المجاهد ساسي مصطفى احمد افريشك

ولد في مدينة: الزاوية سنة 1925م

مهنته: متفرغ

المستوى الدراسي: لا يوجد

محل الإقامة: الزاوية

تطوّع للجهاد في فلسطين سنة 1948م من مدينة طرابلس

واشترك في معارك:

تاريخ الالتحاق ومكانه 1948م لبنان

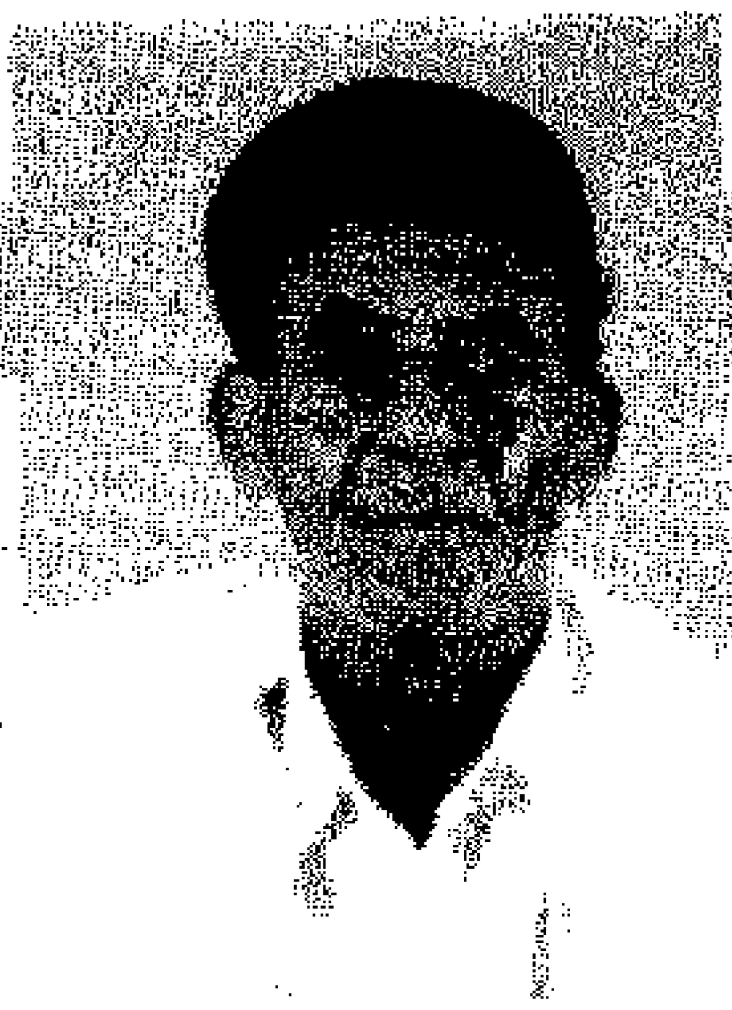

ملف رقم 6

المجاهد علي حسين سالم صوة

ولد في مدينة: صرمان سنة 1922م

مهنته: متفرغ

المستوى الدراسي: لا يوجد

محل الإقامة: محلة الشاطئ صرمان - الزاوية

تطوّع للجهاد في فلسطين سنة 1948م من مدينة

واشترك في معارك:

تاريخ الالتحاق ومكانه 1948م لبنان

ملف رقم 7

المجاهد المبروك منصور محمد سحبون

ولد في مدينة: العزيزية سنة 1923م

مهنته: متفرغ

المستوى الدراسي: لا يوجد

محل الإقامة: العزيزية - الزاوية

تطوّع للجهاد في فلسطين سنة 1948م من مدينة طرابلس

واشترك في معارك:

تاريخ الالتحاق ومكانه 1948م الأردن

ملف رقم 8

المجاهد علي امبية عطية شويهات

ولد في مدينة: الزنتان سنة 1926م

مهنته: متفرغ

المستوى الدراسي: لا يوجد

محل الإقامة: الزاوية

تطوّع للجهاد في فلسطين سنة 1948م من مدينة طرابلس

واشترك في معارك:

تاريخ الالتحاق ومكانه 1948م سوريا

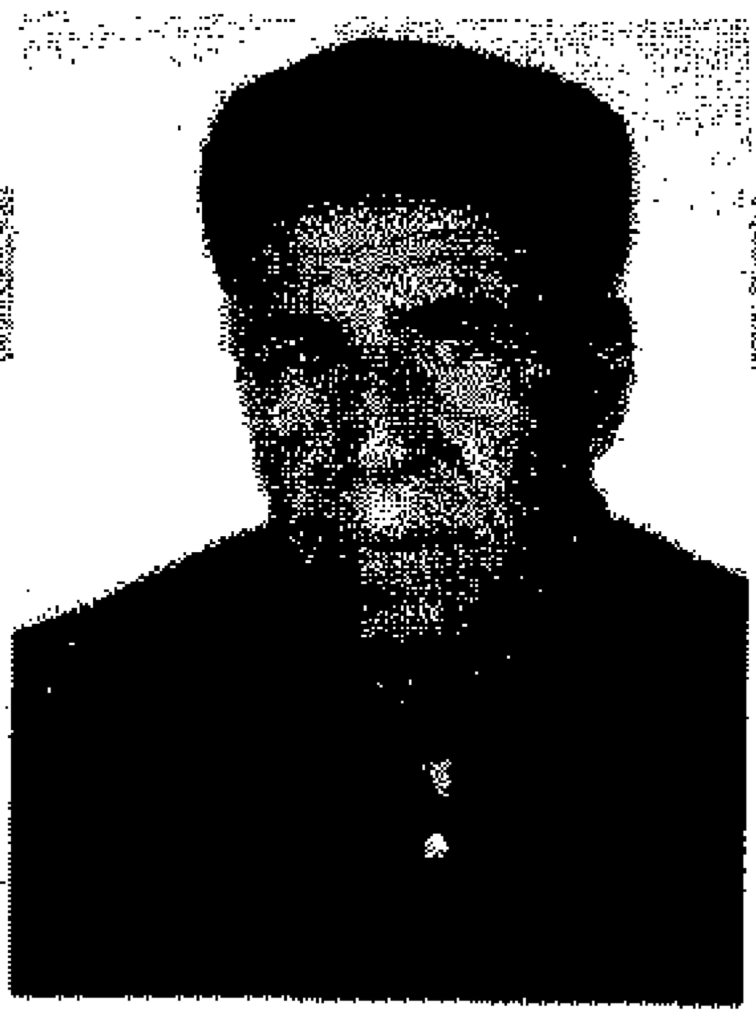

ملف رقم 9

المجاهد حسين الهادي عمر العجيلي

ولد في مدينة: العزيزية سنة 1921م

مهنته: متفرغ

المستوى الدراسي: متوسط

محل الإقامة: العزيزية ـ الزاوية

تطوّع للجهاد في فلسطين سنة 1948م من مدينة طرابلس

واشترك في معارك:

تاريخ الالتحاق ومكانه 1948م مصر

ملف رقم 10

المجاهد الكميش محمد عبد الدائم

ولد في مدينة: جنزور سنة 1925م

مهنته: منتج

المستوى الدراسي: الابتدائية

محل الإقامة: الماية الزهراء ـ الزاوية

تطوّع للجهاد في فلسطين سنة 1948م من مدينة طرابلس

واشترك في معارك:

تاريخ الالتحاق ومكانه 1948م مصر

ملف رقم 11

المجاهد احمد راسم حسين محمد

ولد في مدينة: طرابلس سنة 1927م

مهنته: سائق اجرة

المستوى الدراسي: متوسط

محل الإقامة: محلة سيدي عيسى ـ الزاوية

تطوّع للجهاد في فلسطين سنة 1948م من مدينة فسطين

واشترك في معارك: يافا ـ سلمة

تاريخ الالتحاق ومكانه 1948م فلسطين

ملف رقم 12

المجاهد المختار حسين احمد البشتي

ولد في مدينة: الزاروية سنة 1913م

مهنته: متقاعد

المستوى الدراسي: لا يوجد

محل الإقامة: مسجد ابو قندبل ـ الزاوية

تطوّع للجهاد في فلسطين سنة 1948م من مدينة بنغازي

واشترك في معارك: تل الريش ـ الشجرة

تاريخ الالتحاق ومكانه 1948م سوريا

وادي الحياة

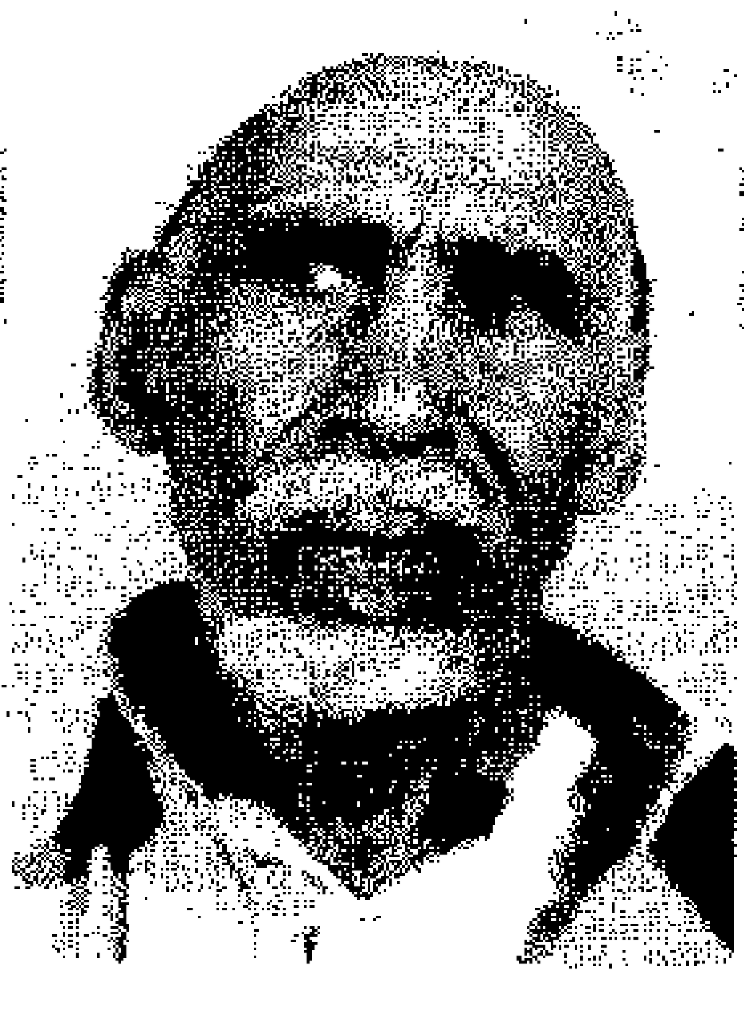

ملف رقم 1

المجاهد امحمد محمد علي الحبيب

ولد في مدينة: القراية سنة 1916م

مهنته: متفرغ

المستوى الدراسي: لا يوجد

محل الإقامة: وادي الحياة

تطوّع للجهاد في فلسطين سنة 1948م من مدينة طرابلس

واشترك في معارك: بيت لحم ـ بئر السبع ـ دير البلح

تاريخ الالتحاق ومكانه 1948م مصر

ملف رقم 2

المجاهد خليفة محمد سالم

ولد في مدينة: القراية سنة 1922م

مهنته: متفرغ

المستوى الدراسي:

محل الإقامة: الفجر الجديد ـ وادي الحياة

تطوّع للجهاد في فلسطين سنة 1948م من مدينة بنغازي

واشترك في معارك: دير البلح ـ بيت جبيل ـ صفافة

تاريخ الالتحاق ومكانه 1948م مصر

ملف رقم 3

المجاهد محمد علي عمر عبد القادر

ولد في مدينة: بيت بية سنة 1935م

مهنته: منتج

المستوى الدراسي: متوسط

محل الإقامة: الفجر الجديد ـ وادي الحياة

تطوّع للجهاد في فلسطين سنة 1948م من مدينة طرابلس

واشترك في معارك: بئر السبع ـ عشلوز

تاريخ الالتحاق ومكانه 1948م مصر

ملف رقم 4

المجاهد موسى عمر موسى

ولد في مدينة: الغريقة سنة 1925م

مهنته: متقاعد

المستوى الدراسي: بدون

محل الإقامة: الفجر الجديد ـ وادي الحياة

تطوّع للجهاد في فلسطين سنة 1948م من مدينة اجدابيا

واشترك في معارك: عشلوز ـ بئر السبع

تاريخ الالتحاق ومكانه 1948م مصر

ملف رقم 5

المجاهد بغداد محمد بغدادي

ولد في مدينة: الفجيج سنة 1922م

مهنته: متفرغ

المستوى الدراسي: بدون

محل الإقامة: الفجيج ـ وادي الحياة

تطوّع للجهاد في فلسطين سنة 1948م من مدينة طبرق

واشترك في معارك: عشلوز ـ بئر السبع

تاريخ الالتحاق ومكانه 1948م مصر

ملف رقم 1

المجاهد عبد الواحد محمد سعيد شقرون

ولد في مدينة: طرابلس سنة 1924م

مهنته: متفرغ

المستوى الدراسي: متوسط

محل الإقامة: القرضة - المساكن الشعبية - سبها

تطوّع للجهاد في فلسطين سنة 1948م من مدينة طبرق

واشترك في معارك: دير البلح - بيت لحم - شرفات

تاريخ الالتحاق ومكانه 1948م مصر

ملف رقم 2

المجاهد محمد الهادي محمد الزوي

ولد في مدينة: الشاطئ سنة 1929م

مهنته: متقاعد

المستوى الدراسي: لا يوجد

محل الإقامة: سبها بجوار نادي النهضة - الحديد

تطوّع للجهاد في فلسطين سنة 1948م من مدينة طرابلس

واشترك في معارك: الجش

تاريخ الالتحاق ومكانه 1948م سوريا

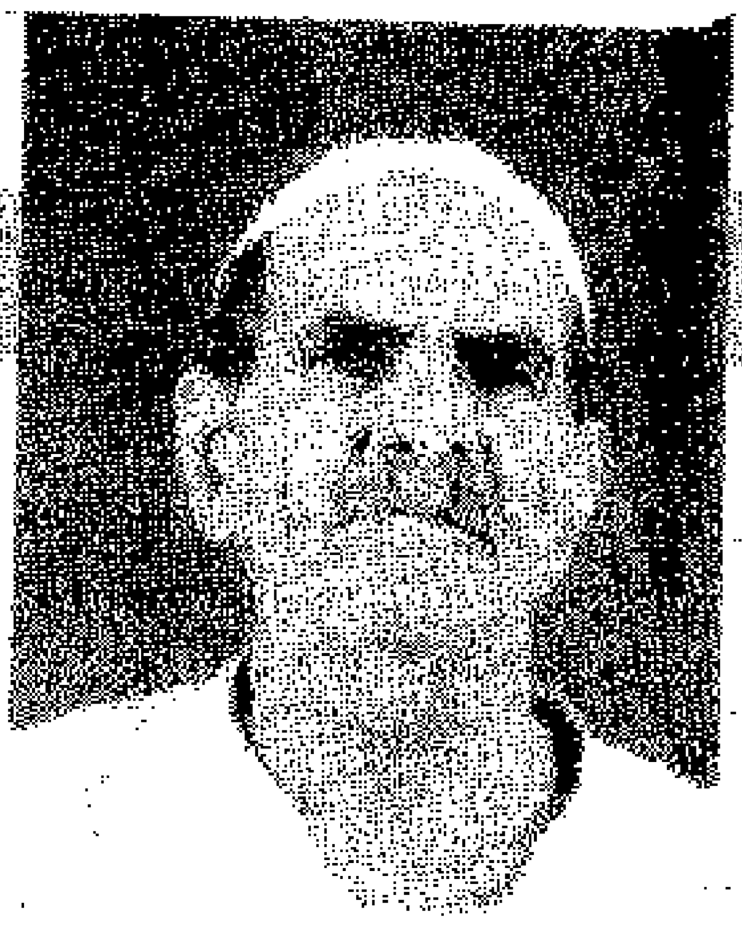

ملف رقم 3

المجاهد الطالب عبد السلام احمد ابو رقبة

ولد في مدينة: سرت سنة 1916م

مهنته: متقاعد

المستوى الدراسي: بدون

محل الإقامة: المهدية ـ سبها

تطوّع للجهاد في فلسطين سنة 1948م من مدينة الكفرة

واشترك في معارك: العمور ـ أشوع

تاريخ الالتحاق ومكانه 1948م فلسطين

ملاحظة: المذكور لم يعد الى البلاد اللا في 18/5/1960

ملف رقم 4

المجاهد محمد ميلاد الصقر

ولد في مدينة: جنزور سنة 1922م

مهنته: سائق

المستوى الدراسي: متوسط

محل الإقامة: القرضة ـ سبها

تطوّع للجهاد في فلسطين سنة 1948م من مدينة طبرق

واشترك في معارك: بيت لحم ـ رامات رحيل

تاريخ الالتحاق ومكانه 1948م مصر

ملف رقم 6

المجاهد ابراهيم صالح زلوم

ولد في مدينة: المحروقة سنة 1928م

مهنته: موظف

المستوى الدراسي: متوسط

محل الإقامة: الشاطئ ـ سبها

تطوّع للجهاد في فلسطين سنة 1948م من مدينة بنغازي

واشترك في معارك: غزة

تاريخ الالتحاق ومكانه 1948م مصر

ملف رقم 7

المجاهد علي بلعيد الزروق

ولد في مدينة: ترهونة سنة 1920م

مهنته: متوفى

المستوى الدراسي:

محل الإقامة:

تطوّع للجهاد في فلسطين سنة 1948م من مدينة طرابلس

واشترك في معارك: الجش

تاريخ الالتحاق ومكانه 1948م الجبهة السورية

ملف رقم 8

المجاهد خليفة احمد المقرمد

ولد في مدينة: طرابلس سنة 1923م

مهنته: متوفى

المستوى الدراسي:

محل الإقامة:

تطوّع للجهاد في فلسطين سنة 1948م من مدينة طرابلس

واشترك في معارك: لبنان

تاريخ الالتحاق ومكانه 1948م الجبهة اللبنانية

ملف رقم 9

المجاهد سعيد بركة الزواوي

ولد في مدينة: مصراته سنة 1901م

مهنته: متوفى

المستوى الدراسي:

محل الإقامة:

تطوّع للجهاد في فلسطين سنة 1948م من مدينة مصراته

واشترك في معارك: الجبهة السورية

تاريخ الالتحاق ومكانه 1948م الجبهة السورية

ملف رقم 10

المجاهد الهادي علي الاسود اليزيدي

ولد في مدينة:

مهنته: متوفى

المستوى الدراسي:

محل الإقامة:

تطوّع للجهاد في فلسطين سنة 1948م من مدينة

واشترك في معارك: الجليل الأعلى

تاريخ الالتحاق ومكانه 1948م داخل فلسطين

ملف رقم 11

المجاهد حسن محمد محمد قرعون

ولد في مدينة: طرابلس سنة 1925م

مهنته: متوفى بتاريخ 1988/12/15

المستوى الدراسي:

محل الإقامة:

تطوّع للجهاد في فلسطين سنة 1948م من مدينة

واشترك في معارك: بريرة

تاريخ الالتحاق ومكانه 1947م الجبهة مصر

ملف رقم 12

المجاهد عبد الله القزيري

ولد في مدينة: طرابلس سنة 1920م

مهنته: متوفى

المستوى الدراسي:

محل الإقامة:

تطوّع للجهاد في فلسطين سنة 1948م من مدينة طرابلس

واشترك في معارك: الجبهة السورية

تاريخ الالتحاق ومكانه 1948م الجبهة السورية

ملف رقم 13

المجاهد ميلاد سالم احمد بوشعالة

ولد في مدينة: مصراته سنة 1929م

مهنته: متوفى

المستوى الدراسي:

محل الإقامة:

تطوّع للجهاد في فلسطين سنة 1948م من مدينة مصراته

واشترك في معارك: الجبهة السورية

تاريخ الالتحاق ومكانه 1948م مصر

ملف رقم 14

المجاهد سلطان عبد الله ضوء الدلولي

ولد في مدينة: سرت سنة 1924م

مهنته: متوفى

المستوى الدراسي:

محل الإقامة:

تطوّع للجهاد في فلسطين سنة 1948م من مدينة طرابلس

واشترك في معارك: الجبهة اللبنانية

تاريخ الالتحاق ومكانه 1948م الجبهة اللبنانية

ملف رقم 15

المجاهد رجب الغالي رجب حلبي

ولد في مدينة: زوارة سنة 1900م

مهنته: متوفى

المستوى الدراسي:

محل الإقامة:

تطوّع للجهاد في فلسطين سنة 1948م من مدينة طرابلس

واشترك في معارك: شرفات ـ بيت لحم

تاريخ الالتحاق ومكانه 1948م مصر

ملف رقم 16

المجاهد جمعة احمد محمد بشيش

ولد في مدينة: الخمس سنة 1923م

مهنته: متوفى

المستوى الدراسي:

محل الإقامة:

تطوّع للجهاد في فلسطين سنة 1948م من مدينة

واشترك في معارك: لبنان

تاريخ الالتحاق ومكانه 1948م لبنان

ملف رقم 17

المجاهد عمر امحمد محمد الشريف

ولد في مدينة: الخمس سنة 1883م

مهنته: متوفى

المستوى الدراسي:

محل الإقامة:

تطوّع للجهاد في فلسطين سنة 1948م من مدينة طرابلس

واشترك في معارك: بيت المقدس بقيادة عبد القادر الحسيني

تاريخ الالتحاق ومكانه 1948م داخل فلسطين

ملف رقم 18

المجاهد عبد الكريم بلعيد المنتصر ابو كراع

ولد في مدينة: الاصابعة سنة 1926م

مهنته: متوفى

المستوى الدراسي:

محل الإقامة:

تطوّع للجهاد في فلسطين سنة 1948م من مدينة طرابلس

واشترك في معارك: ضيعة الحشيش ـ صفد

تاريخ الالتحاق ومكانه 1948م سوريا

ملف رقم 19

المجاهد محمود مصطفى أغفير

ولد في مدينة: درنة سنة 1925م

مهنته: متوفى بتاريخ 1986/4/19

المستوى الدراسي:

محل الإقامة:

تطوّع للجهاد في فلسطين سنة 1948م من مدينة درنة

واشترك في معارك: عراق سودان ـ القدس ـ بيت لحم

تاريخ الالتحاق ومكانه 1948م مصر

ملف رقم 20

المجاهد الشهيد: موسى ابو القاسم دقاي الزنتاني

ولد في مدينة: الزنتان

مهنته: استشهد بتاريخ 1948/10/30

المستوى الدراسي:

محل الإقامة:

تطوّع للجهاد في فلسطين سنة 1948م من مدينة طرابلس

واشترك في معارك: الجبهة السورية

تاريخ الالتحاق ومكانه 1948م الجبهة السورية اللبنانية

ملف رقم 21

المجاهد احمد سعيد قرين الواقي

ولد في مدينة: سرت سنة 1922م

مهنته: متوفى

المستوى الدراسي:

محل الإقامة:

تطوّع للجهاد في فلسطين سنة 1948م من مدينة سرت

واشترك في معارك: دير البلح ـ غزة ـ بئر السبع

تاريخ الالتحاق ومكانه 1948م الجبهة المصرية

ملف رقم 22

المجاهد جمعة عمر ازديبة

ولد في مدينة: طرابلس سنة 1930م

مهنته: متوفى

المستوى الدراسي:

محل الإقامة:

تطوّع للجهاد في فلسطين سنة 1948م من مدينة طرابلس

واشترك في معارك: مرج عيون

تاريخ الالتحاق ومكانه 1948م سوريا

ملف رقم 23

المجاهد احمد علي قويعة

ولد في مدينة: طرابلس سنة 1929م

مهنته: متوفى

المستوى الدراسي:

محل الإقامة:

تطوّع للجهاد في فلسطين سنة 1948م من مدينة طرابلس

واشترك في معارك: العريش - غزة

تاريخ الالتحاق ومكانه 1948م مصر

ملف رقم 24

المجاهد دخيل السنوسي البرشني

ولد في مدينة: سرت سنة 1925م

مهنته: متوفى

المستوى الدراسي:

محل الإقامة:

تطوّع للجهاد في فلسطين سنة 1948م من مدينة سرت

واشترك في معارك: الجبهة السورية

تاريخ الالتحاق ومكانه 1948م سوريا

ملف رقم 25

المجاهد امحمد محمد رمضان

ولد في مدينة: غريان سنة 1917م

مهنته: متوفى عام 1988

المستوى الدراسي:

محل الإقامة:

تطوّع للجهاد في فلسطين سنة 1948م من مدينة طرابلس

واشترك في معارك: الجبهة المصرية

تاريخ الالتحاق ومكانه 1948م مصر

ملف رقم 26

المجاهد علي احمد الصداعي الواعر

ولد في مدينة: زليطن سنة 1927م

مهنته: متوفى

المستوى الدراسي:

محل الإقامة:

تطوّع للجهاد في فلسطين سنة 1948م من مدينة زليطن

واشترك في معارك: الجبهة السورية

تاريخ الالتحاق ومكانه 1948م سوريا

ملف رقم 27

المجاهد عبد الله عمر احمد خالد الشريف

ولد في مدينة: الخمس

مهنته:

المستوى الدراسي:

محل الإقامة:

تطوّع للجهاد في فلسطين سنة 1948م من مدينة الخمس

واشترك في معارك:

تاريخ الالتحاق ومكانه 1948م لبنان

ملف رقم 28

المجاهد عمار خليل عمار

ولد في مدينة: ترهونة سنة 1924م

مهنته: متوفى

المستوى الدراسي:

محل الإقامة:

تطوّع للجهاد في فلسطين سنة 1948م من مدينة طرابلس

واشترك في معارك: بنت جبيل

تاريخ الالتحاق ومكانه 1948م سوريا

ملف رقم 29

المجاهد البهلول الصادق زميت

ولد في مدينة: طرابلس سنة 1923م

مهنته: متوفى

المستوى الدراسي: الاعدادية

محل الإقامة: متوفى

تطوّع للجهاد في فلسطين سنة 1948م من مدينة طرابلس

واشترك في معارك: الجش

تاريخ الالتحاق ومكانه 1948م الجبهة السورية

ملف رقم 30

المجاهد الشهيد يوسف نصر الاشتر

ولد في مدينة: الزنتان سنة 1928م

مهنته:

المستوى الدراسي:

محل الإقامة:

تطوّع للجهاد في فلسطين سنة 1948م من مدينة طرابلس

واشترك في معارك: حيفا ـ يافا

تاريخ الالتحاق ومكانه 1948م سوريا ـ لبنان

ملف رقم 31

المجاهد الهادي صالح الفيتوري

ولد في مدينة: طرابلس سنة 1924م

مهنته:

المستوى الدراسي:

محل الإقامة:

تطوّع للجهاد في فلسطين سنة 1948م من مدينة طرابلس

واشترك في معارك: الجش

تاريخ الالتحاق ومكانه 1948م سوريا

ملف رقم 32

المجاهد الشهيد يوسف أحمد خليفة الجعفري

ولد في مدينة: طرابلس سنة 1916م

مهنته:

المستوى الدراسي:

محل الإقامة:

تطوّع للجهاد في فلسطين سنة 1948م من مدينة طرابلس

واشترك في معارك: بئر السبع

تاريخ الالتحاق ومكانه 1947م مصر

ملف رقم 33

المجاهد الشهيد عبد الله آرحيم مختار آعبيد

ولد في مدينة: زليطن سنة 1922م

مهنته:

المستوى الدراسي:

محل الإقامة:

تطوّع للجهاد في فلسطين سنة 1948م من مدينة زليطن

واشترك في معارك: دير البلح ـ رامات رحيل

تاريخ الالتحاق ومكانه 1948م الجبهة المصرية

ملف رقم 34

المجاهد الشهيد سالم علي مصباح عرين

ولد في مدينة: طرابلس سنة 1928م

مهنته: شهيد

المستوى الدراسي:

محل الإقامة:

تطوّع للجهاد في فلسطين سنة 1948م من مدينة طرابلس

واشترك في معارك: الجبهة السورية

تاريخ الالتحاق ومكانه 1948م الجبهة السورية

ملف رقم 35

المجاهد الشهيد فتحي محمود عالية بشكم

ولد في مدينة: طرابلس سنة 1926م

مهنته: شهيد

المستوى الدراسي:

محل الإقامة:

تطوّع للجهاد في فلسطين سنة 1948م من مدينة طرابلس

واشترك في معارك: بئر السبع

تاريخ الالتحاق ومكانه 1948م الجبهة المصرية

ملف رقم 36

المجاهد الشهيد بشير علي الناجح

ولد في مدينة: طرابلس سنة 1925م

مهنته: شهيد

المستوى الدراسي:

محل الإقامة:

تطوّع للجهاد في فلسطين سنة 1948م من مدينة طرابلس

واشترك في معارك: بيت لحم ـ رامات رحيل

تاريخ الالتحاق ومكانه 1948م مصر

طرابلس

ملف رقم 1

المجاهد محمد موسى الجليدي

ولد في مدينة: طرابلس سنة 1932م

مهنته:

المستوى الدراسي: اعدادي ـ نظام قديم

محل الإقامة: شارع عمر المختار ـ طرابلس

تطوّع للجهاد في فلسطين سنة 1948م من مدينة طرابلس

واشترك في معارك: بربرة

تاريخ الالتحاق ومكانه 1948م الجبهة المصرية

ملف رقم 2

المجاهد عمر حسن عبد الجواد

ولد في مدينة: تاجوراء سنة 1931م

مهنته:

المستوى الدراسي: قراءة وكتابة

محل الإقامة: المساكن الشعبية ـ بجوار مسجد الفوارس

تطوّع للجهاد في فلسطين سنة 1948م من مدينة طرابلس بن غشير

واشترك في معارك: عطرون ـ مارون رأس

تاريخ الالتحاق ومكانه 1948م لبنان

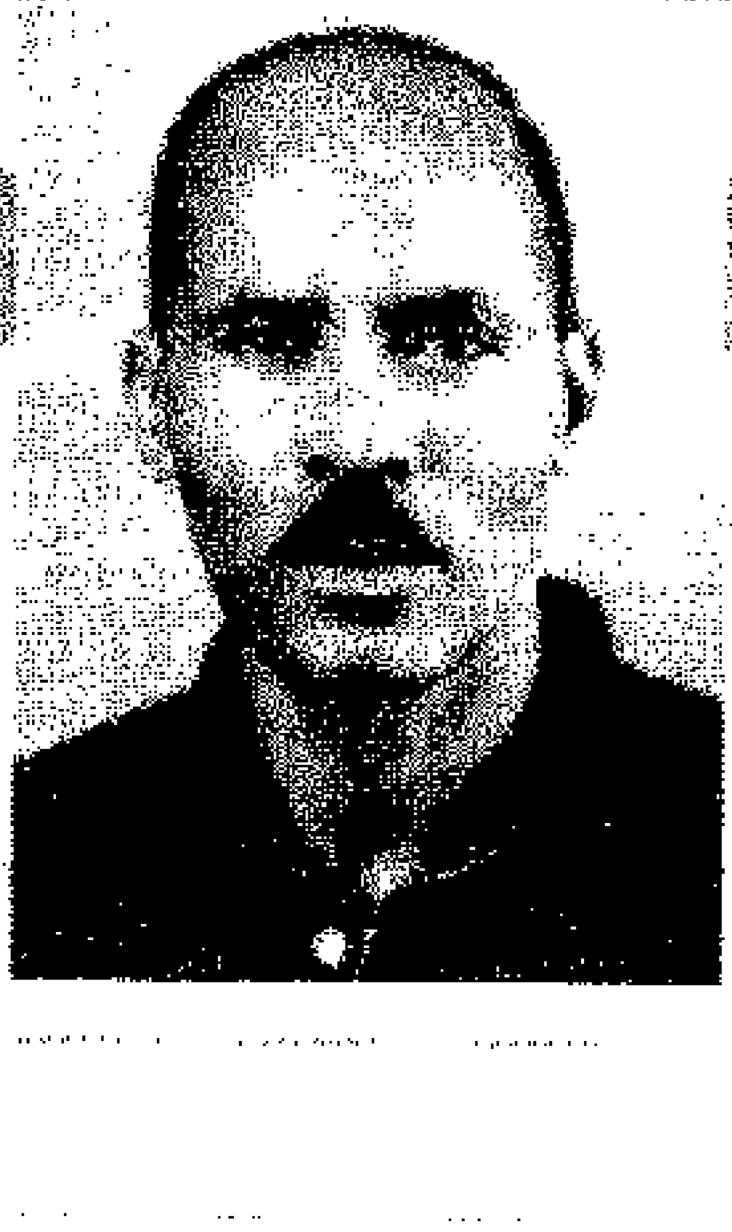

ملف رقم 3

المجاهد علي ابراهيم البحباح

ولد في مدينة: زليطن سنة 1930م

المستوى الدراسي: الابتدائي

محل الإقامة: شارع سيدي خليفة ـ طرابلس

تطوّع للجهاد في فلسطين سنة 1948م من مدينة طرابلس

واشترك في معارك: الجش ـ رأس مارون ـ عيطرون ـ بنت جبيل

تاريخ الالتحاق ومكانه 1948م لبنان

1948

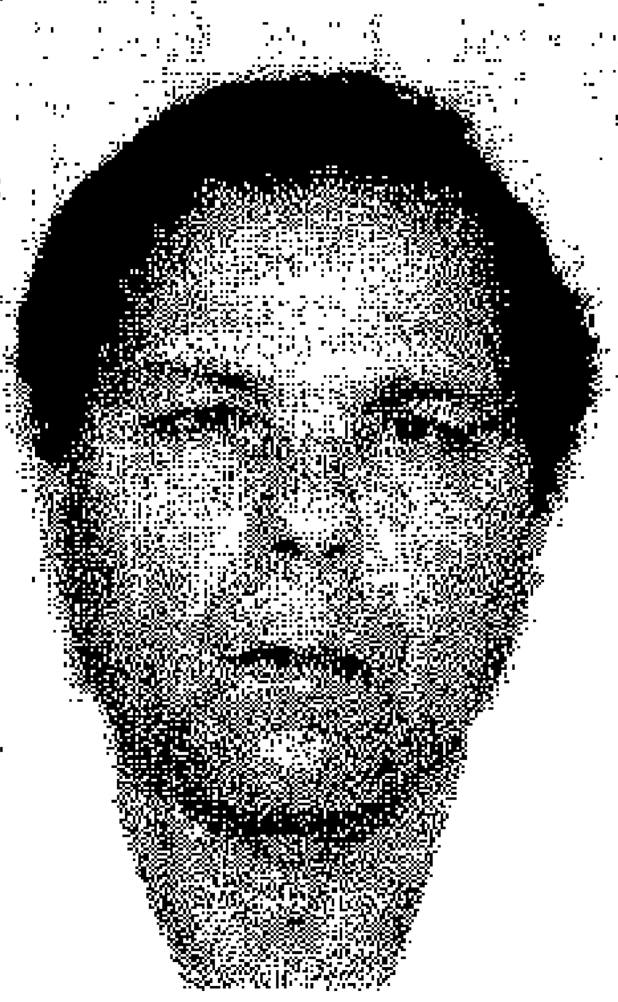

ملف رقم 4

المجاهد عبد الحفيظ الصغير عميش

ولد في مدينة: طرابلس سنة 1930م

مهنته: اعمال حرة

المستوى الدراسي: الابتدائي

محل الإقامة: حي الاندلس

تطوّع للجهاد في فلسطين سنة 1948م من مدينة طرابلس

واشترك في معارك: جبل الشيخ ـ المنارة ـ بنت جبيل ـ مارون رأس

تاريخ الالتحاق ومكانه 1948م الجبهة اللبنانية

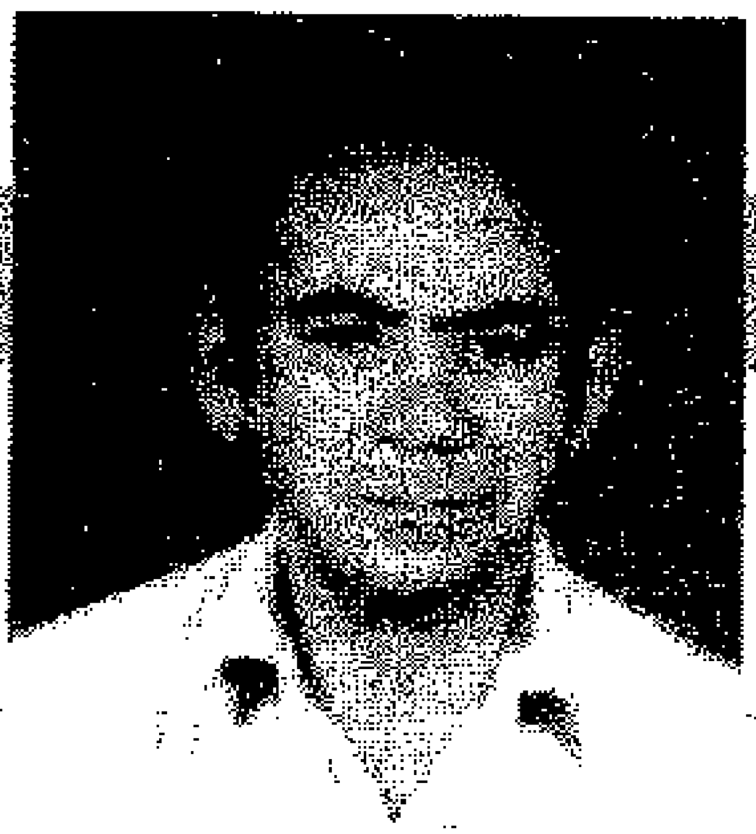

ملف رقم 5

المجاهد يوسف حسين علي القزلة

ولد في مدينة: طرابلس سنة 1932م

مهنته: موظف

المستوى الدراسي: شهادة الاركان العسكرية

محل الإقامة: طرابلس ـ باب بن غشير

تطوّع للجهاد في فلسطين سنة 1948م من مدينة طرابلس

واشترك في معارك: الخيام ـ جبل الشيخ ـ الجش

تاريخ الالتحاق ومكانه 1947م الجبهة السورية

ملف رقم 6

المجاهد مصطفى علي محمد بن عيسى

ولد في مدينة: طرابلس سنة 1923م

مهنته: صاحب مطعم

المستوى الدراسي: اول ثانوي

محل الإقامة:

تطوّع للجهاد في فلسطين سنة 1948م من مدينة طرابلس

واشترك في معارك: عيطرون ـ بنت جبيل

تاريخ الالتحاق ومكانه 1948م لبنان

ملف رقم 7

المجاهد مصباح مفتاح بشير الطماصي

ولد في مدينة: الهضبة سنة 1927م

مهنته: متقاعد

المستوى الدراسي: قراءة وكتابة

محل الإقامة: الهضبة ـ محلة الجامعي

تطوّع للجهاد في فلسطين سنة 1948م من مدينة طرابلس

واشترك في معارك: بربرة

تاريخ الالتحاق ومكانه 1948م مصر

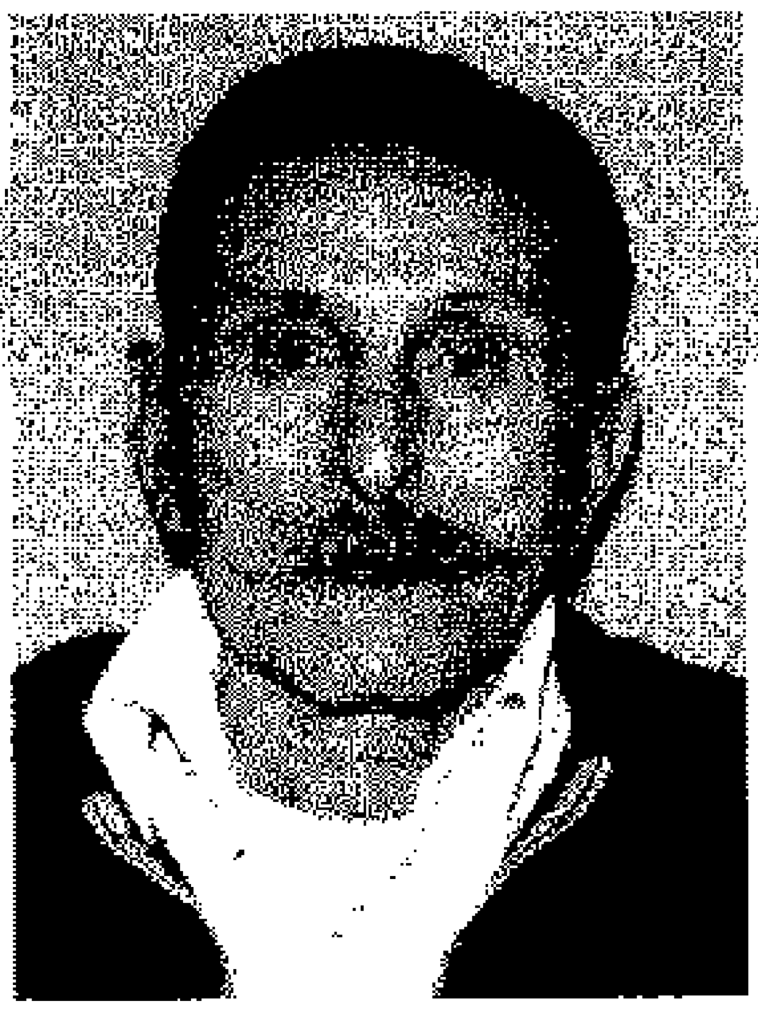

ملف رقم 8

المجاهد صبري محمد الغزلة

ولد في مدينة: طرابلس سنة 1906م

مهنته: عاجز

المستوى الدراسي: لا يوجد

محل الإقامة: باب البحر ـ طرابلس

تطوّع للجهاد في فلسطين سنة 1948م من مدينة طرابلس

واشترك في معارك: المحيدل

تاريخ الالتحاق ومكانه 1948م مصر

ملف رقم 9

المجاهد محمد بن عمر بن حامد

ولد في مدينة: طرابلس سنة 1931م

مهنته: لا يوجد

المستوى الدراسي: الابتدائية

محل الإقامة: شارع بن عاشور ـ طرابلس

تطوّع للجهاد في فلسطين سنة 1948م من مدينة

واشترك في معارك: بربرة

تاريخ الالتحاق ومكانه 1948م مصر

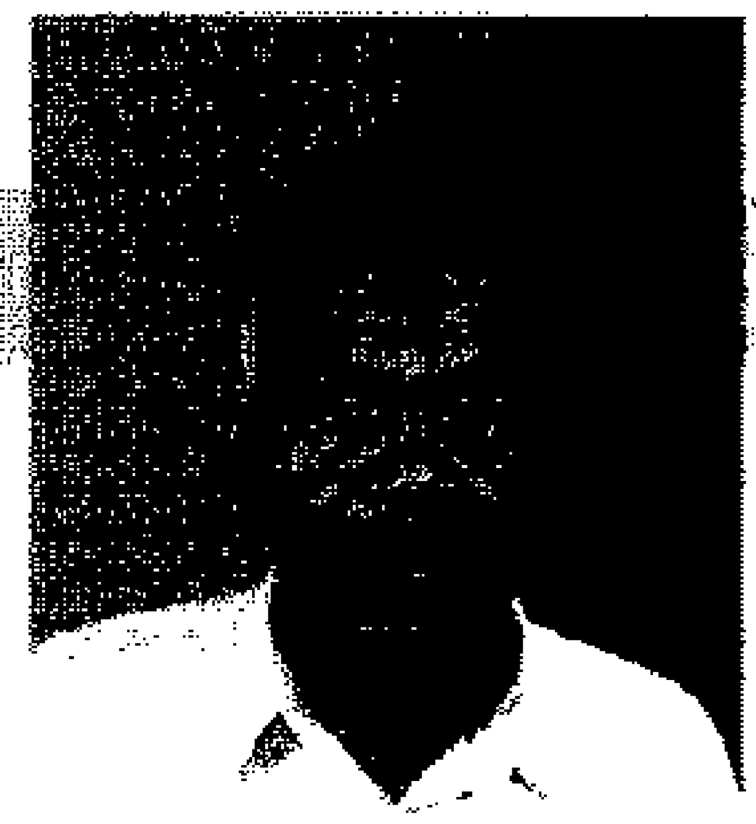

ملف رقم 10

المجاهد محمد ابو بكر بركة الجدي

ولد في مدينة: مصراته سنة 1930م

مهنته: متقاعد

المستوى الدراسي: محو الأمية

محل الإقامة: محلة الفتح سوق الجمعة - طرابلس

تطوّع للجهاد في فلسطين سنة 1948م من **مدينة طرابلس**

واشترك في معارك: الناقورة - بنت جبيل - **الغابة - شهمة**

تاريخ الالتحاق ومكانه 1947م **الجبهة اللبنانية**

المجاهد محمد صالح بلقاسم الصرماني

ولد في مدينة: طرابلس سنة 1931م

مهنته: منتج بامانة التعليم

المستوى الدراسي: لا يوجد

محل الإقامة: الشارع الغربي - حي الاندلس - **طرابلس**

تطوّع للجهاد في فلسطين سنة 1948م **من مدينة**

واشترك في معارك: رفح - دير البيح - **عشلوز**

تاريخ الالتحاق ومكانه 1948م مصر

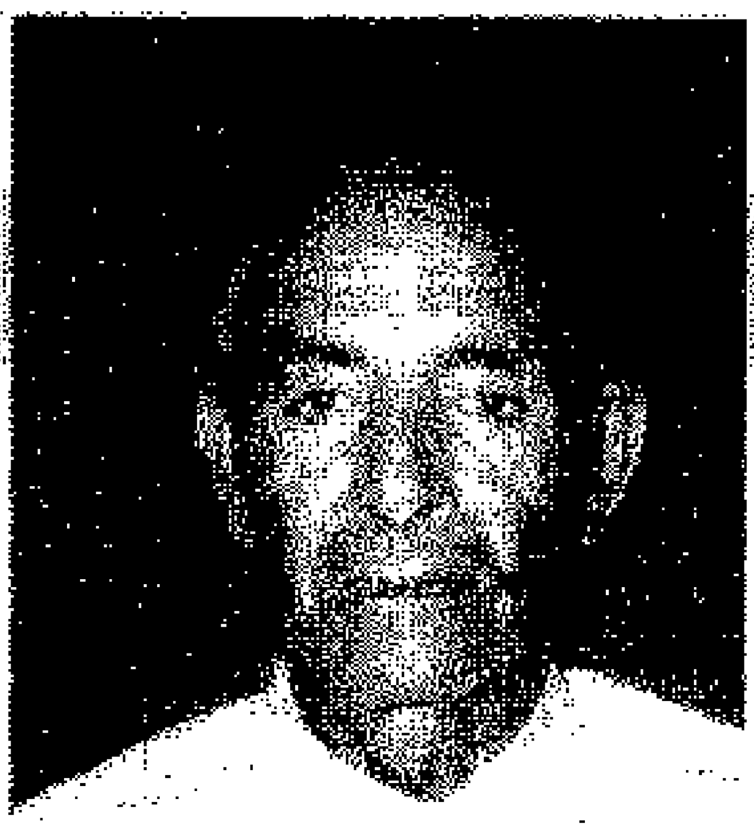

ملف رقم 12

المجاهد عبد الرازق الهادي لملوم

ولد في مدينة: سوق الجمعة سنة 1907م

مهنته: موظف

المستوى الدراسي: الابتدائية

محل الإقامة: محلة لملوم ـ طرابلس

تطوّع للجهاد في فلسطين سنة 1948م من مدينة بنغازي

واشترك في معارك: الجش ـ بنت جبيل

تاريخ الالتحاق ومكانه 1948/3/10م طرابلس

ملف رقم 13

المجاهد جمعة الصادق شعبان ناجي

ولد في مدينة: سوق الجمعة سنة 1925م

مهنته: عمل حر

المستوى الدراسي: قراءة وكتابة مع اللغة الايطالية

محل الإقامة: سوق الجمعة ـ طرابلس

تطوّع للجهاد في فلسطين سنة 1948م من مدينة

واشترك في معارك: طبرية ـ كعوش

تاريخ الالتحاق ومكانه 1948م سوريا

ملف رقم 14

المجاهد عمر محمد عثمان هويدي

ولد في مدينة: طرابلس سنة 1939م

مهنته: نجار

المستوى الدراسي: الابتدائية

محل الإقامة: قصر بن غشير

تطوّع للجهاد في فلسطين سنة 1948م من مدينة طبرق

واشترك في معارك: دير البلح

تاريخ الالتحاق ومكانه 1948م مصر

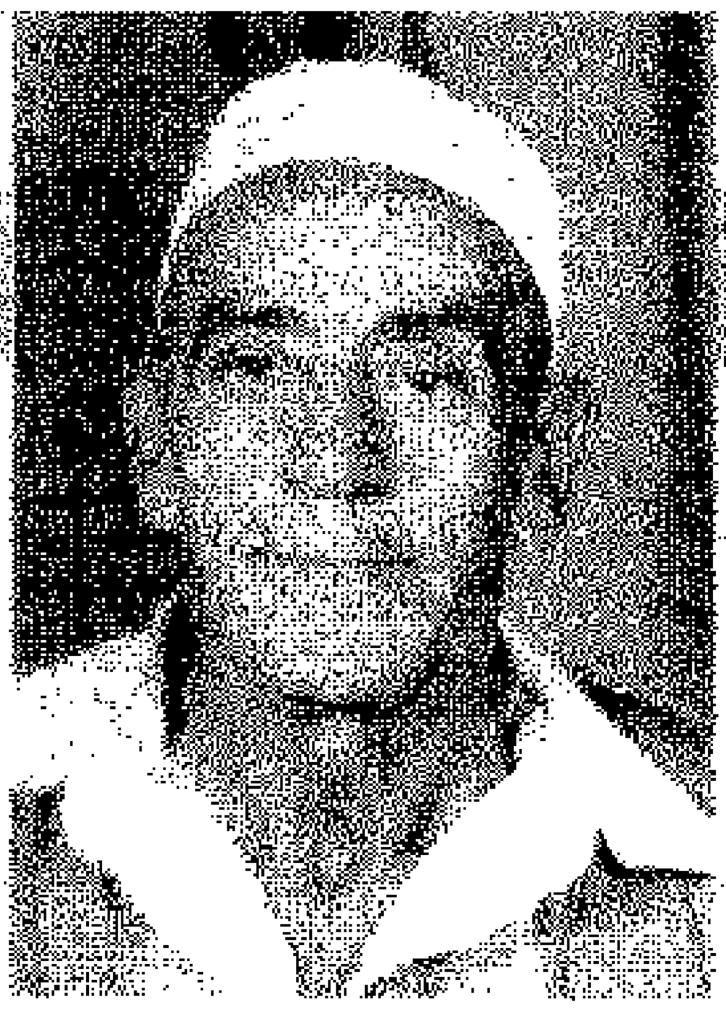

ملف رقم 15

المجاهد ابراهيم الهادي عبد الرحمن

ولد في مدينة: سوق الجمعة سنة 1923م

مهنته: متقاعد

المستوى الدراسي:

محل الإقامة: عقبة بن نافع ـ سوق الجمعة

تطوّع للجهاد في فلسطين سنة 1948م من مدينة

واشترك في معارك: مرج عيون

تاريخ الالتحاق ومكانه 1948م مصر

ملف رقم 16

المجاهد سليم محمد قجام المحمودي

ولد في مدينة: طرابلس سنة 1929م

مهنته: موزع زهور

المستوى الدراسي: ثانوية عامة

محل الإقامة: المدينة السياحية ـ حي الاندلس

تطوّع للجهاد في فلسطين سنة 1948م من مدينة طرابلس

واشترك في معارك:

تاريخ الالتحاق ومكانه 1948م سوريا

ملف رقم 17

المجاهد حسين عبد الله سالم العرابي

ولد في مدينة: يفرن سنة 1924م

مهنته: متقاعد

المستوى الدراسي: أول إعدادي

محل الإقامة: حي الأندلس ـ طرابلس

تطوّع للجهاد في فلسطين سنة 1948م من مدينة طرابلس

واشترك في معارك: النبي يوشع ـ بنت جبيل ـ بحيرة طبرية

تاريخ الالتحاق ومكانه 1948م الجبهة اللبنانية

ملف رقم 18

المجاهد عبد السلام محمد مفتاح معيوفي

ولد في مدينة: صرمان سنة سنة 1928م

مهنته: بدون عمل

المستوى الدراسي: الابتدائية

محل الإقامة: شارع الصريم

تطوّع للجهاد في فلسطين سنة 1948م من مدينة طرابلس

واشترك في معارك: عشلوز

تاريخ الالتحاق ومكانه 1948م مصر

ملف رقم 19

المجاهد ابراهيم منصور ابراهيم الحزوري

ولد في مدينة: زليطن سنة 1924م

مهنته: متقاعد

المستوى الدراسي: أُمي

محل الإقامة: المسيرة الكبرى ـ طرابلس

تطوّع للجهاد في فلسطين سنة 1948م من مدينة باب بن غشير

واشترك في معارك: كعوش

تاريخ الالتحاق ومكانه 1948م سوريا

ملف رقم 20

المجاهد عمر محمد الجمل

ولد في مدينة: الخمس سنة 1920م

مهنته: متقاعد

المستوى الدراسي: قراءة وكتابة

محل الإقامة: بن سليم ـ ابن خلدون

تطوّع للجهاد في فلسطين سنة 1948م من مدينة طرابلس

واشترك في معارك: الجش ـ مارون رأس

تاريخ الالتحاق ومكانه 1948م سوريا

ملف رقم 21

المجاهد محمد محمد محمد العلام

ولد في مدينة: سوق الجمعة سنة 1931م

مهنته: سائق

المستوى الدراسي: قراءة وكتابة

محل الإقامة: سوق الجمعة

تطوّع للجهاد في فلسطين سنة 1948م من مدينة طرابلس

واشترك في معارك:

تاريخ الالتحاق ومكانه 1948م مصر

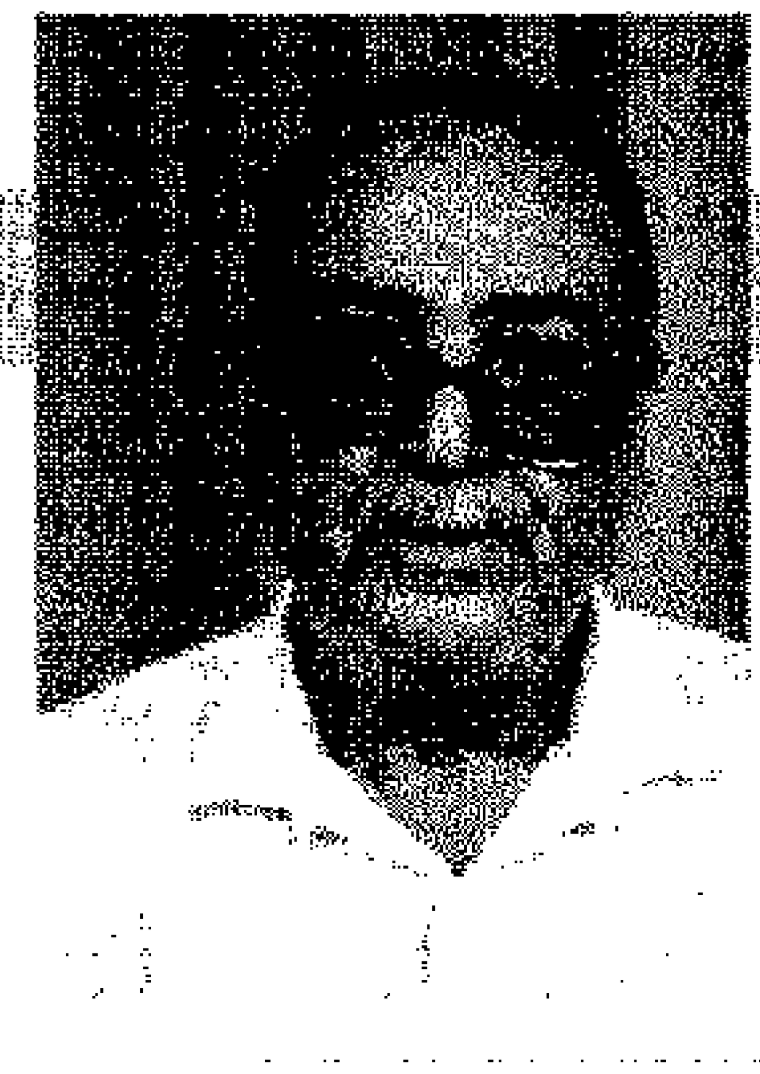

ملف رقم 23

المجاهد مصطفى جمعة مسعود شينبه

ولد في مدينة: طرابلس سنة 1930م

مهنته: موظف

المستوى الدراسي: الاعدادية

محل الإقامة: المدينة القديمة ـ طرابلس

تطوّع للجهاد في فلسطين سنة 1948م من مدينة

واشترك في معارك: مارون رأس ـ بنت جبيل

تاريخ الالتحاق ومكانه 1948م لبنان

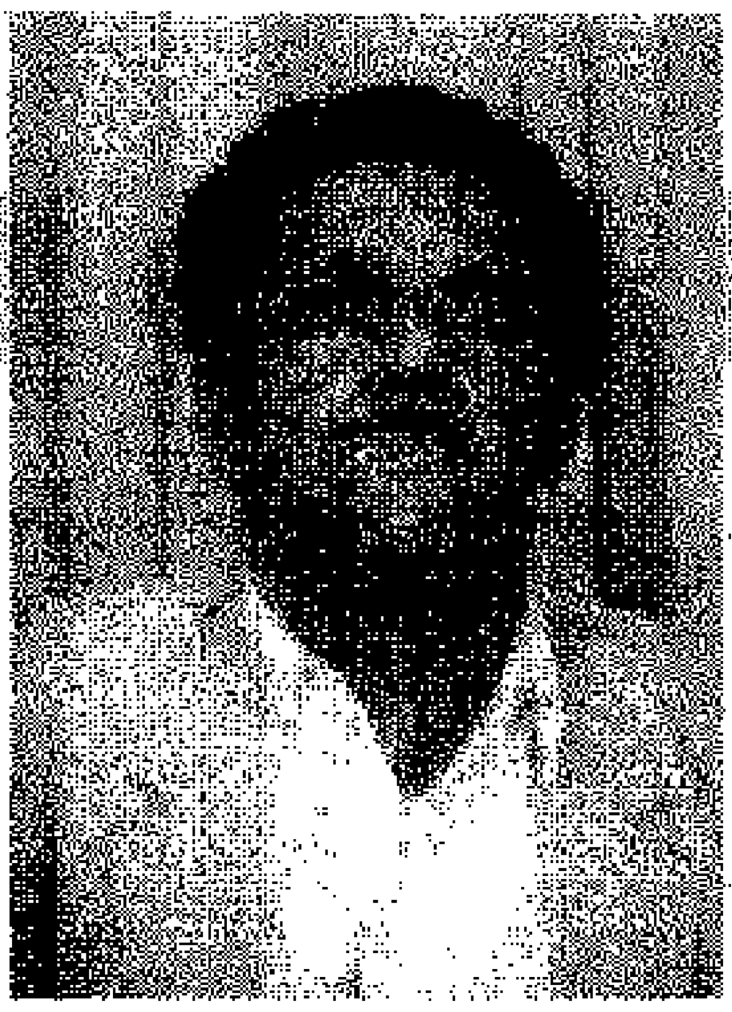

ملف رقم 24

المجاهد خليفة احمد العومي

ولد في مدينة: تونس سنة 1920م

مهنته: متقاعد

المستوى الدراسي: بدون

محل الإقامة: محلة 2 مارس ـ طرابلس

تطوّع للجهاد في فلسطين سنة 1948م من مدينة

واشترك في معارك: عشلوز / دير البلح

تاريخ الالتحاق ومكانه 1948م مصر

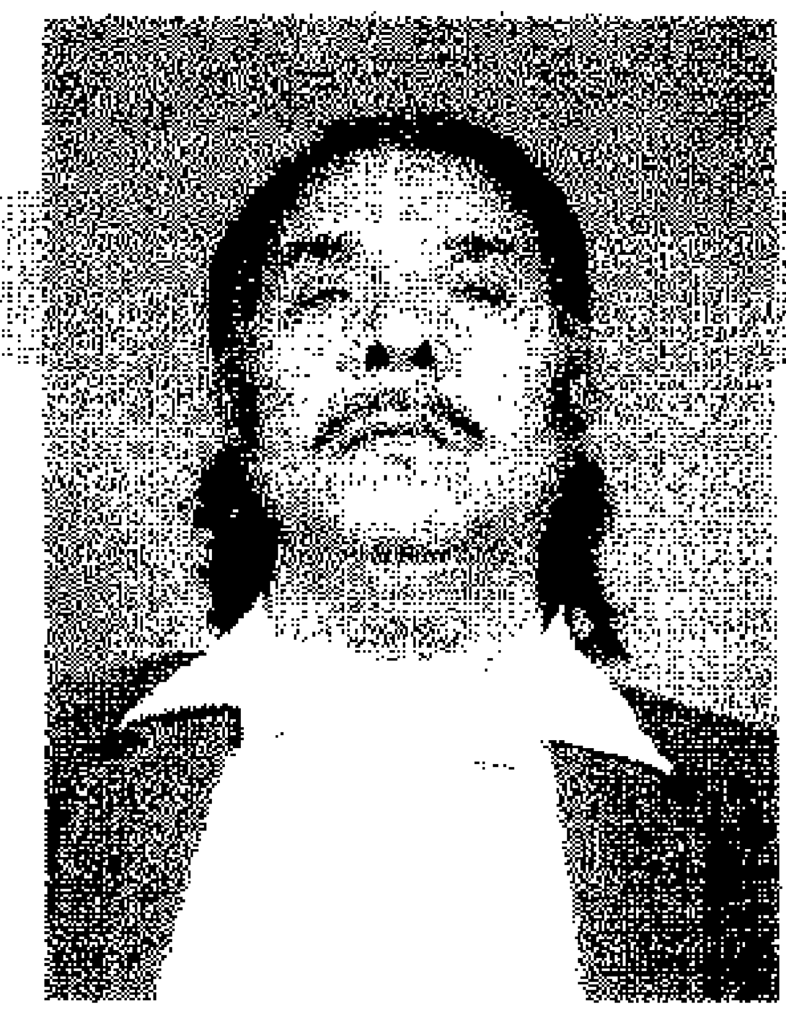

ملف رقم 25

المجاهد عمر حسين درمان

ولد في مدينة: طرابلس سنة 1923م

مهنته: متقاعد

المستوى الدراسي: الثانوية العامة

محل الإقامة: شهداء بومليانه ـ طرابلس

تطوّع للجهاد في فلسطين سنة 1948م من مدينة طرابلس

واشترك في معارك: عشلوز ـ دير البلح

تاريخ الالتحاق ومكانه 1948م مصر

ملف رقم 26

المجاهد منصور عمر منصور

ولد في مدينة: طرابلس سنة 1924م

مهنته: متقاعد

المستوى الدراسي: الاعدادية

محل الإقامة:طرابلس ـ ش المسيرة الكبرى

تطوّع للجهاد في فلسطين سنة 1948م من مدينة طرابلس

واشترك في معارك: بريرة ـ المجدل

تاريخ الالتحاق ومكانه 1948م مصر

ملف رقم 27

المجاهد علي معتوق البوعيشي

ولد في مدينة: طرابلس سنة 1930م

مهنته: عاجز

المستوى الدراسي: لا يوجد

محل الإقامة: اولاد بوعيشة ـ طرابلس المركز

تطوّع للجهاد في فلسطين سنة 1948م من مدينة طرابلس

واشترك في معارك: بعض المناوشات

تاريخ الالتحاق ومكانه 1948م لبنان

ملف رقم 28

المجاهد حميدة عبد السلام الشاوش

ولد في مدينة: طرابلس سنة 1920م

مهنته: متقاعد

المستوى الدراسي: الابتدائية

محل الإقامة: حي الفاتح ـ غوط الشعال

تطوّع للجهاد في فلسطين سنة 1948م من مدينة طرابلس

واشترك في معارك: عشلوز ـ دير البلح

تاريخ الالتحاق ومكانه 1948م الجبهة مصر

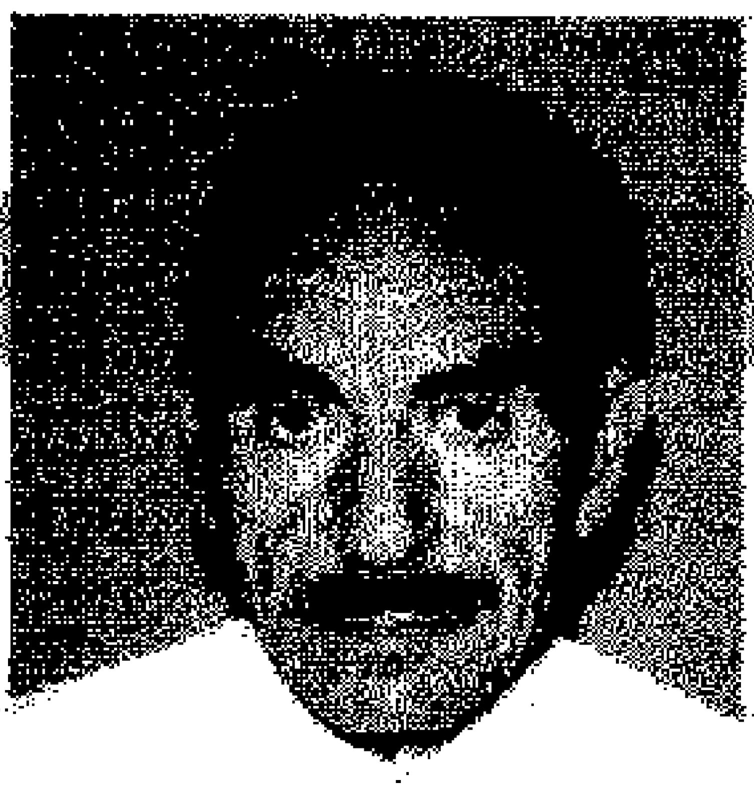

ملف رقم 29

المجاهد امحمد علي المبروك الزروق

ولد في مدينة: زوارة سنة 1934م

مهنته: منتج

المستوى الدراسي: لا يوجد

محل الإقامة: شارع أول سبتمبر ـ طرابلس

تطوّع للجهاد في فلسطين سنة 1948م من مدينة زوارة

واشترك في معارك:

تاريخ الالتحاق ومكانه 1948م مصر

ملف رقم 30

المجاهد احمد رمضان برناز

ولد في مدينة: ترهونه سنة 1916م

مهنته: خباز

المستوى الدراسي: أُمي

محل الإقامة: شارع الزاوية ـ طرابلس

تطوّع للجهاد في فلسطين سنة 1948م من مدينة طرابلس

واشترك في معارك: مارون رأس

تاريخ الالتحاق ومكانه 1948م لبنان

ملف رقم 31

المجاهد محمد علي سالم بالليل

ولد في مدينة: طرابلس سنة 1926م

مهنته: عاجز

المستوى الدراسي: لا يوجد

محل الإقامة: الشارع

تطوّع للجهاد في فلسطين سنة 1948م من مدينة طرابلس

واشترك في معارك: الجش - بنت جبيل

تاريخ الالتحاق ومكانه 1948م مصر

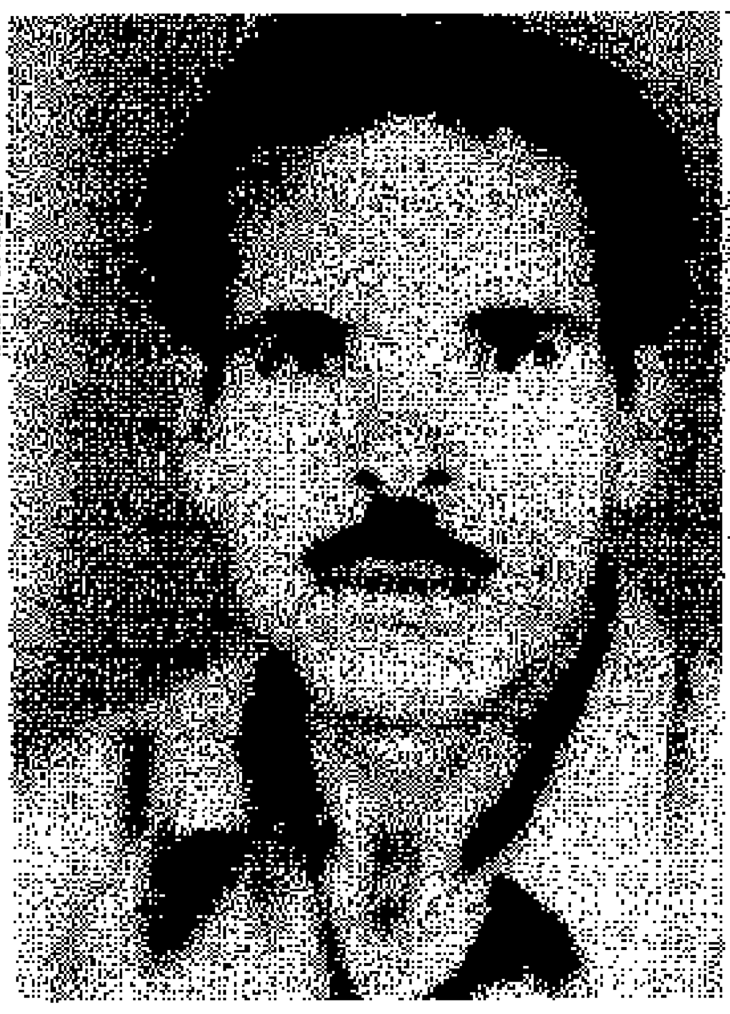

ملف رقم 32

المجاهد ساسي سالم عربي الطويل

ولد في مدينة: جادو سنة 1929م

مهنته: صياد

المستوى الدراسي: أُمي

محل الإقامة: طرابلس

تطوّع للجهاد في فلسطين سنة 1948م من مدينة بن غشير

واشترك في معارك: الجش

تاريخ الالتحاق ومكانه 1948م سوريا

ملف رقم 33

المجاهد محمد منصور محمد ابو عائشة

ولد في مدينة: طرابلس سنة 1920م

مهنته: متقاعد

المستوى الدراسي: الابتدائية

محل الإقامة: بوسليم ـ طريق المطار

تطوّع للجهاد في فلسطين سنة 1948م من مدينة طرابلس

واشترك في معارك: الجش ـ مارون رأس

تاريخ الالتحاق ومكانه 1947م لبنان

ملف رقم 34

المجاهد علي امحمد احمد التكبالي

ولد في مدينة: طرابلس سنة 1924م

مهنته: منتج

المستوى الدراسي: الابتدائية

محل الإقامة: طرابلس ـ شارع الجماهيرية ـ المركز

تطوّع للجهاد في فلسطين سنة 1948م من مدينة طرابلس

واشترك في معارك: بنت جبيل ـ عشلوز

تاريخ الالتحاق ومكانه 1948م لبنان

ملف رقم 35

المجاهد سالم سليمان بن حامد

ولد في مدينة: سوق الجمعة سنة 1927م

مهنته: منتج

المستوى الدراسي: لا يوجد

محل الإقامة: الحي الجامعي ـ طرابلس

تطوّع للجهاد في فلسطين سنة 1948م من مدينة طرابلس

واشترك في معارك: بربرة

تاريخ الالتحاق ومكانه 1947م سوريا مصر

ملف رقم 36

المجاهد محمد علي الصغير

ولد في مدينة: صرمان سنة 1931م

مهنته: منتج

المستوى الدراسي: ثانوية

محل الإقامة: شارع الزاوية ـ طرابلس

تطوّع للجهاد في فلسطين سنة 1948م من مدينة طرابلس

واشترك في معارك:

تاريخ الالتحاق ومكانه 1948م مصر

ملف رقم 37

المجاهد عمران مختار علي دازة

ولد في مدينة: سوق الجمعة سنة 1926م

مهنته: منتج

المستوى الدراسي: أُمي

محل الإقامة: سوق الجمعة ـ طرابلس

تطوّع للجهاد في فلسطين سنة 1948م من مدينة

واشترك في معارك: جنوب الجولان

تاريخ الالتحاق ومكانه 1948م سوريا

ملف رقم 38

المجاهد حبيب علي ناصف

ولد في مدينة: جربة ـ تونس سنة 1911م

مهنته: صاحب محل حياكة

المستوى الدراسي: لا يوجد

محل الإقامة: فشلوم الظهرة

تطوّع للجهاد في فلسطين سنة 1948م من مدينة طرابلس

واشترك في معارك:

تاريخ الالتحاق ومكانه 1948م لبنان

ملف رقم 39

المجاهد محمد عمر بلقاسم زكرى

ولد في مدينة: تونس سنة 1920م

مهنته: منتج

المستوى الدراسي: الابتدائية

محل الإقامة: قصر بن غشير

تطوّع للجهاد في فلسطين سنة 1948م من مدينة بن قردان

واشترك في معارك: الجش ـ مارون رأس

تاريخ الالتحاق ومكانه 1948م سوريا

ملف رقم 40

المجاهد حسين علي علي البصال

ولد في مدينة: تاجوراء سنة 1935م

مهنته: كهربائي ـ أمانة التعليم ـ فرع تاجوراء

المستوى الدراسي: رابع ابتدائي ـ نظام قديم

محل الإقامة: تاجوراء ـ محلة الاستشهاد

تطوّع للجهاد في فلسطين سنة 1948م من مدينة طرابلس

واشترك في معارك: العرقوب وعطرون وبنت جبيل

تاريخ الالتحاق ومكانه 1948م الجبهة اللبنانية

ملف رقم 41

المجاهد رمضان عامر خليفة العزيبي

ولد في مدينة: ترهونة سنة 1926م

مهنته: لا يوجد

المستوى الدراسي: أُمي

محل الإقامة: ابو سليم - حي ناصر - عمارة 7 - شقة 2

تطوّع للجهاد في فلسطين سنة 1948م من مدينة طرابلس

واشترك في معارك: المالية وبعض المناوشات الاخرى

تاريخ الالتحاق ومكانه 1948م الجبهة اللبنانية

ملف رقم 42

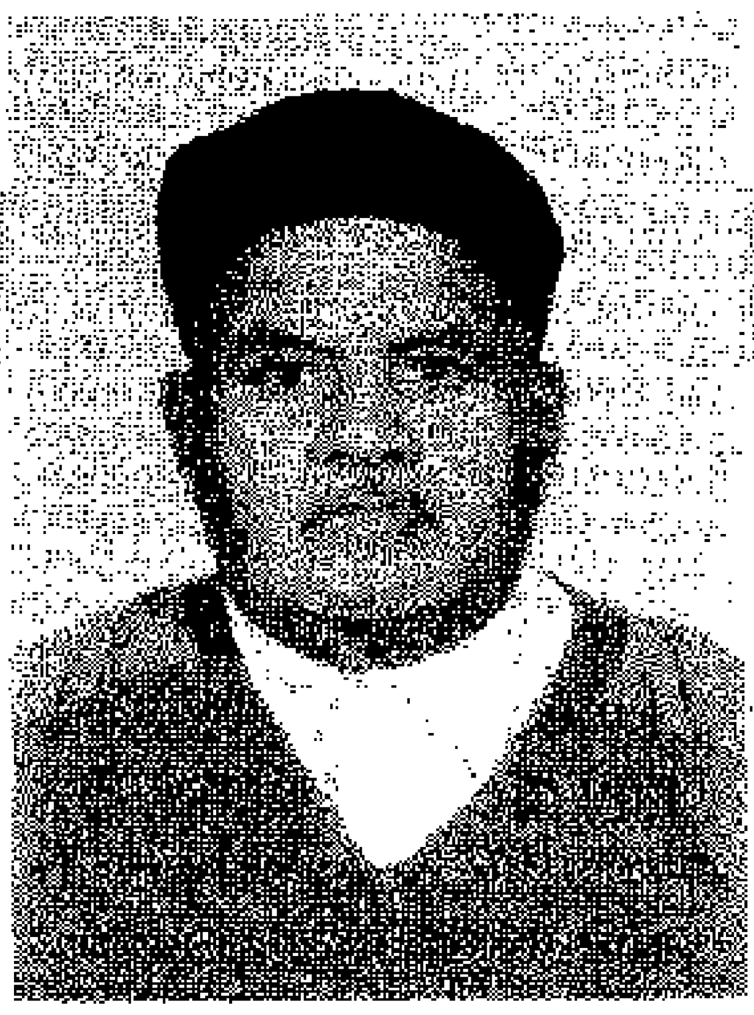

المجاهد محمد خليفة ضو الدحتوس

ولد في مدينة: اولاد محمود سنة 1926م

مهنته: فلاح

المستوى الدراسي: أمي

محل الإقامة: حي الاندلس امام فندق الشاطئ

تطوّع للجهاد في فلسطين سنة 1948م من مدينة طرابلس

واشترك في معارك: المالكية - عيطرون - الجليل الاعلى - الناقورة - شمعة - ارميس - المنارة - يارون - النبطية - نجمة الصبح

تاريخ الالتحاق ومكانه 1948م الجبهة اللبنانية

ملف رقم 43

المجاهد علي عبد القادر الكانوني

ولد في مدينة: ترهونة سنة 1927م

مهنته: اعمال حرة

المستوى الدراسي: محو الأمية

محل الإقامة: الهضبة الخضراء ـ تقسيم الفرجاني ـ قرب جامع الطاهر (محلة القدس)

تطوّع للجهاد في فلسطين سنة 1948م من مدينة طرابلس

واشترك في معارك: بنت جبيل ـ الحبشة ـ الصفصاف

تاريخ الالتحاق ومكانه 1948م الجبهة السورية

ملف رقم 44

المجاهد علي المبروك ابراهيم شهوب

ولد في مدينة: غريان سنة 1921م

مهنته: متقاعد

المستوى الدراسي: متعلم

محل الإقامة: الفلاح تقسيم الساعدي

تطوّع للجهاد في فلسطين سنة 1948م من مدينة طرابلس

واشترك في معارك: المجدل ـ بربرة

تاريخ الالتحاق ومكانه 1948م الجبهة المصرية

ملف رقم 45

المجاهد محمود امحمد المقمز

ولد في مدينة: طرابلس سنة 1921م

مهنته: متقاعد

المستوى الدراسي: ثالث ابتدائى

محل الإقامة: رأس حسن

تطوّع للجهاد في فلسطين سنة 1948م من مدينة طرابلس

واشترك في معارك: بيت لحم ـ غزة وسمسم

تاريخ الالتحاق ومكانه 1948م الجبهة المصرية

ملف رقم 46

المجاهد المعطي علي الزدام

ولد في مدينة: الخمس سنة 1930م

المستوى الدراسي: أُمي

محل الإقامة: شارع الصديم طرابلس

تطوّع للجهاد في فلسطين سنة 1948م من مدينة طرابلس

واشترك في معارك:

تاريخ الالتحاق ومكانه 1948م الجبهة المصرية

ملف رقم 47

المجاهد حسين الهاشمي الشهاوي

ولد في مدينة: طرابلس سنة 1922م

مهنته: اعمال حرة

المستوى الدراسي: السادس ابتدائي

محل الإقامة: محلة المسيرة الكبرى

تطوّع للجهاد في فلسطين سنة 1948م من مدينة طرابلس

واشترك في معارك: بربرة

تاريخ الالتحاق ومكانه 1948م الجبهة المصرية

ملف رقم 48

المجاهد محمد احمد باني

ولد في مدينة: زليطن سنة 1926م

مهنته: منتج بميناء طرابلس البحري

المستوى الدراسي: أُمي

محل الإقامة: طرابلس - شارع عمر المختار

تطوّع للجهاد في فلسطين سنة 1948م من مدينة طرابلس

واشترك في معارك: المغدوشة والمالكية

تاريخ الالتحاق ومكانه 1948م الجبهة اللبنانية

ملف رقم 49

المجاهد محمد امحمد محمد بولبيدة

ولد في مدينة: زليطن سنة 1928م

مهنته: اعمال حرة

المستوى الدراسي: أمي

محل الإقامة: الفلاح خلق - دار البيعو

تطوّع للجهاد في فلسطين سنة 1948م من مدينة طرابلس

واشترك في معارك: بربرة

تاريخ الالتحاق ومكانه 1948م الجبهة المصرية

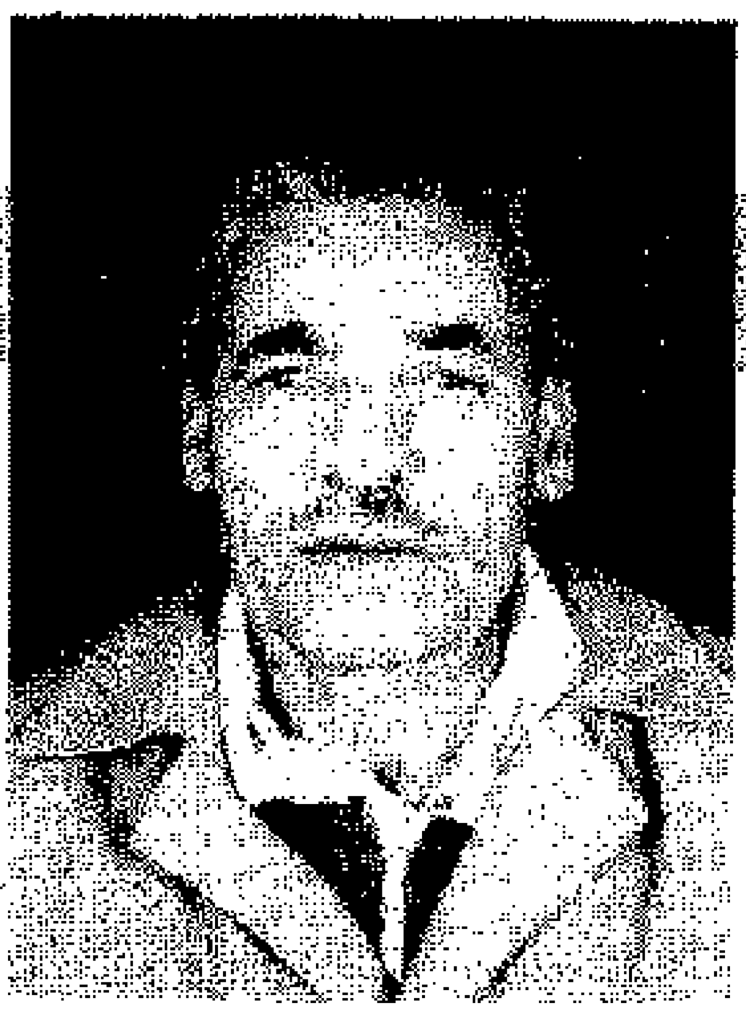

ملف رقم 50

المجاهد محمد فرج الحبيشي

ولد في مدينة: سوق الجمعة سنة 1931م

مهنته: منتج بالشركة الاهلية لمواد البناء

المستوى الدراسي: أمي

محل الإقامة: سوق الجمعة - طرابلس

تطوّع للجهاد في فلسطين سنة 1948م من مدينة طرابلس

واشترك في معارك: سمسم - رفح

تاريخ الالتحاق ومكانه 1948م الجبهة المصرية

ملف رقم 51

المجاهد امحمد كريم العماري

ولد في مدينة: سرت سنة 1911م

مهنته: لا يوجد

المستوى الدراسي: متوسط

محل الإقامة: شارع الجلاء ـ طرابلس

تطوّع للجهاد في فلسطين سنة 1948م من مدينة بنغازي

واشترك في معارك: رامات رحيل ـ شرفات المالحة

تاريخ الالتحاق ومكانه 1948م الجبهة المصرية

ملف رقم 52

المجاهد رشيد علي عمران المسلاتي

ولد في مدينة: طرابلس سنة 1930م

مهنته:

المستوى الدراسي: اعدادي

محل الإقامة: طرابلس ـ محلة السابع من ابريل

تطوّع للجهاد في فلسطين سنة 1948م من مدينة طرابلس

واشترك في معارك: بربرة ـ المجدل

تاريخ الالتحاق ومكانه 1948م الجبهة المصرية

1948

ملف رقم 53

المجاهد عباس علي محمد هنكة

ولد في مدينة: طرابلس سنة 1923م

مهنته:

المستوى الدراسي: الشهادة الابتدائية

محل الإقامة: شارع ميزارن

تطوّع للجهاد في فلسطين سنة 1948م من مدينة طرابلس

واشترك في معارك: المجدل

تاريخ الالتحاق ومكانه 1948م الجبهة المصرية

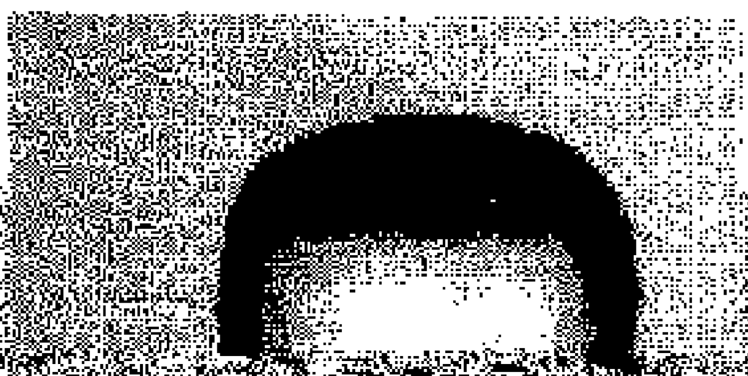

ملف رقم 54

ملف رقم 55

المجاهد عبد الرحمن محمد بن غارات

ولد في مدينة: طرابلس سنة 1920م

مهنته: متقاعد

المستوى الدراسي: الابتدائية

محل الإقامة: شارع الساعدية ـ ميزادن

تطوّع للجهاد في فلسطين سنة 1948م من مدينة طرابلس

واشترك في معارك: دير البلح ـ رامات رحيل ـ بيت شرفات

تاريخ الالتحاق ومكانه 1948م الجبهة المصرية

ملف رقم 56

المجاهد علي عامر القشطي

ولد في مدينة: تونس سنة 1928م

مهنته: ملازم بالشرطة

المستوى الدراسي: الابتدائية

محل الإقامة: طرابلس ـ المركز

تطوّع للجهاد في فلسطين سنة 1948م من مدينة طرابلس

واشترك في معارك: الجش ـ بنت جبيل

تاريخ الالتحاق ومكانه 1948م سوريا

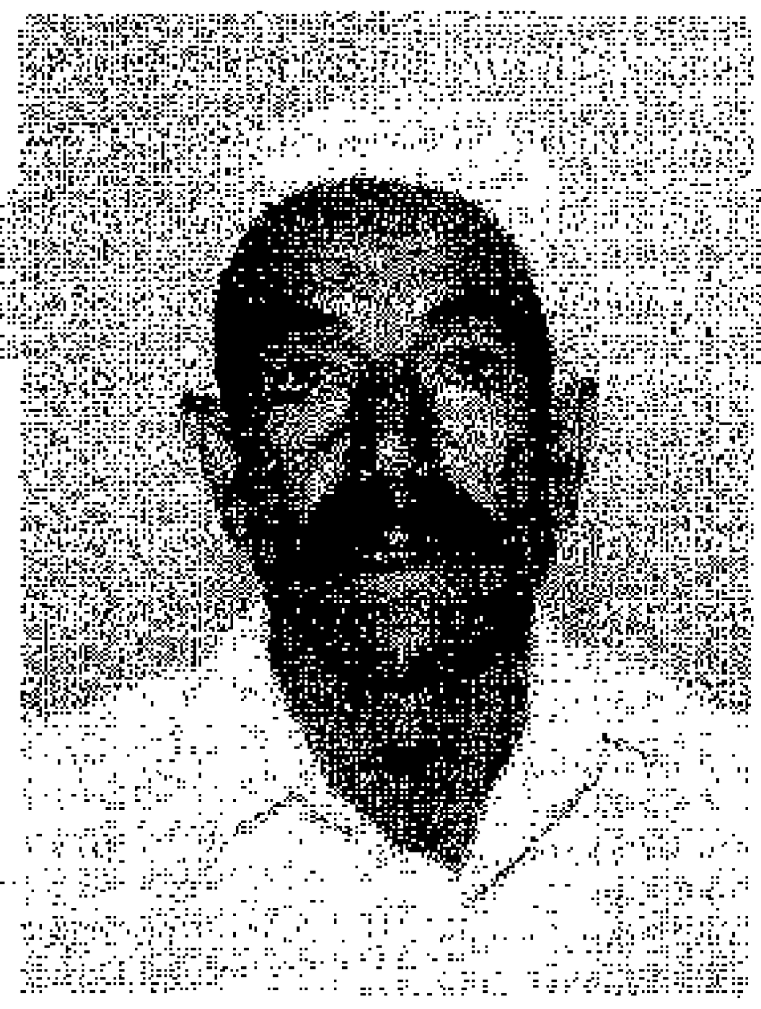

ملف رقم 57

المجاهد عمر فرج القرقني

ولد في مدينة: طرابلس سنة 1915م

مهنته: منتج

المستوى الدراسي: أُمي

محل الإقامة: باب البعر ـ طرابلس

تطوّع للجهاد في فلسطين سنة 1948م من مدينة بنغازي

واشترك في معارك: دير البلح ـ خان يونس ـ بئر السبع

تاريخ الالتحاق ومكانه 1948م سوريا

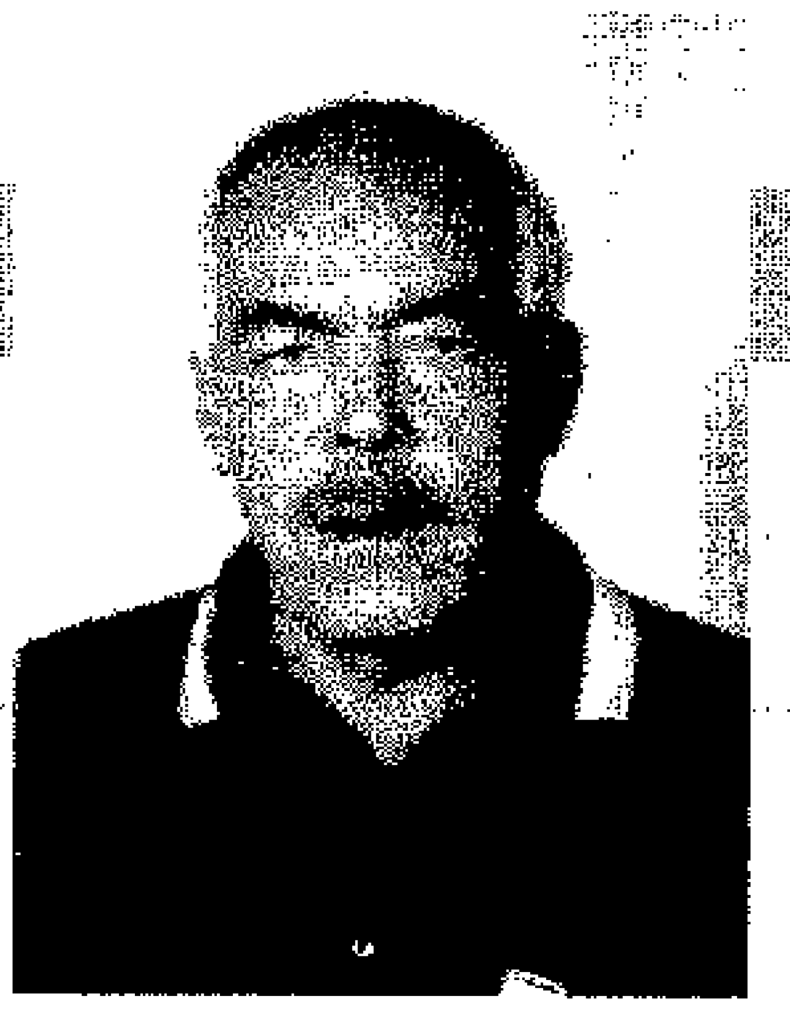

ملف رقم 58

المجاهد احمد عبد الباري ابو بكر شوقه

ولد في مدينة: طرابلس سنة 1927م

مهنته: متقاعد

المستوى الدراسي: الابتدائية

محل الإقامة: طرابلس

تطوّع للجهاد في فلسطين سنة 1948م من مدينة طرابلس

واشترك في معارك: غزة ـ بريرة ـ بئر السبع

تاريخ الالتحاق ومكانه 1948م مصر

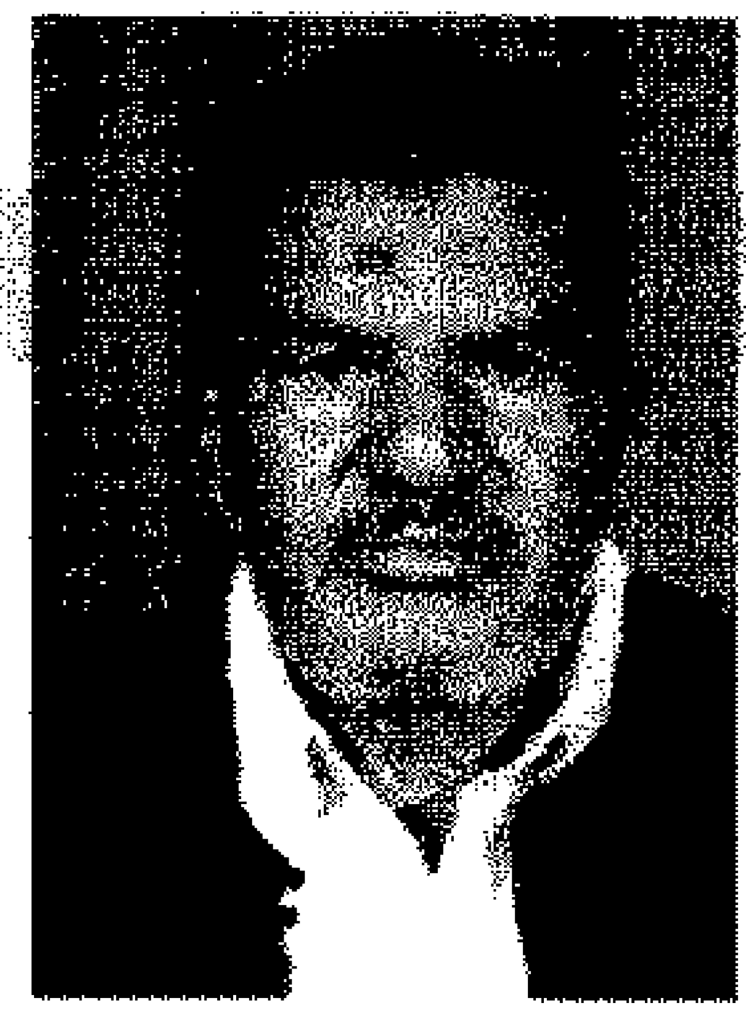

ملف رقم 59

المجاهد علي حسين سعد الشعباي البيلو

ولد في مدينة: مسلاتة سنة 1928م

مهنته: سائق

المستوى الدراسي: الابتدائية

محل الإقامة: شارع بن عاشور

تطوّع للجهاد في فلسطين سنة 1948م من مدينة طرابلس

واشترك في معارك: الجش ـ مارون رأس

تاريخ الالتحاق ومكانه 1948م سوريا

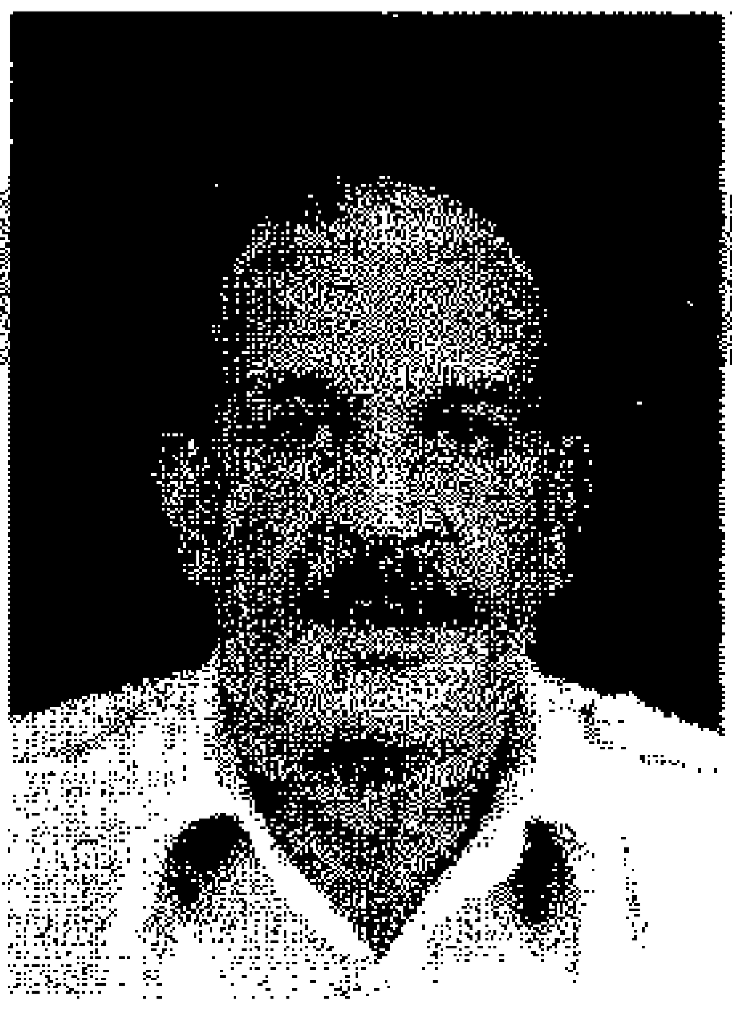

ملف رقم 60

المجاهد محمد رمضان سويس الجعيدي

ولد في مدينة: طرابلس سنة 1930م

مهنته: متقاعد

المستوى الدراسي: الاعدادية

محل الإقامة: 10 شارع محمد عبيد ـ طرابلس

تطوّع للجهاد في فلسطين سنة 1948م من مدينة طرابلس

واشترك في معارك: المجدل ـ بربرة ـ غزة

تاريخ الالتحاق ومكانه 1948م مصر

ملف رقم 61

المجاهد ميلود احمد المعرق

ولد في مدينة: طرابلس سنة 1927م

مهنته: منتج

المستوى الدراسي: متوسط

محل الإقامة: طرابلس

تطوّع للجهاد في فلسطين سنة 1948م من مدينة طرابلس

واشترك في معارك: بربرة ـ سمسم

تاريخ الالتحاق ومكانه 1948/2/1م مصر

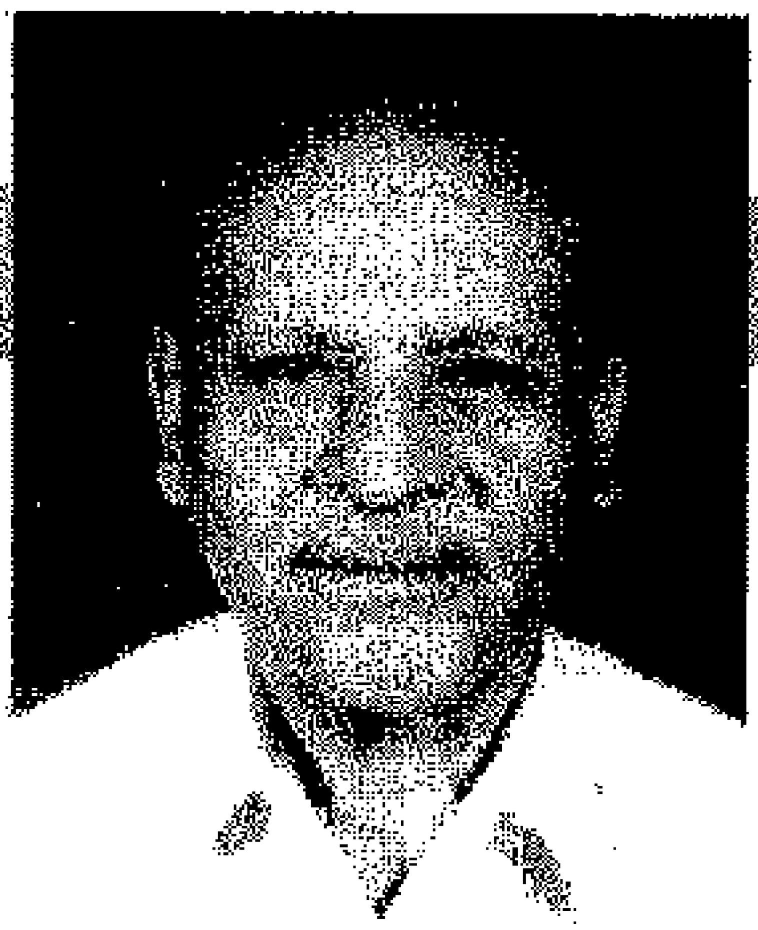

ملف رقم 62

المجاهد الهادي محمد الفلاني

ولد في مدينة: طرابلس سنة 1915م

مهنته: موظف

المستوى الدراسي: الاعدادية

محل الإقامة: الجماهيرية ـ طرابلس

تطوّع للجهاد في فلسطين سنة 1948م من مدينة طرابلس

واشترك في معارك: دير البلح ـ عراق السودان

تاريخ الالتحاق ومكانه 1948م مصر

ملف رقم 63

المجاهد فرج ابراهيم عبد الله الزائدي

ولد في مدينة: طرابلس سنة 1931م

مهنته: منتج

المستوى الدراسي: أمي

محل الإقامة: شهداء الشط ـ شارع زاوية الدهماني

تطوّع للجهاد في فلسطين سنة 1948م من مدينة طرابلس

واشترك في معارك:

تاريخ الالتحاق ومكانه 1948م سوريا

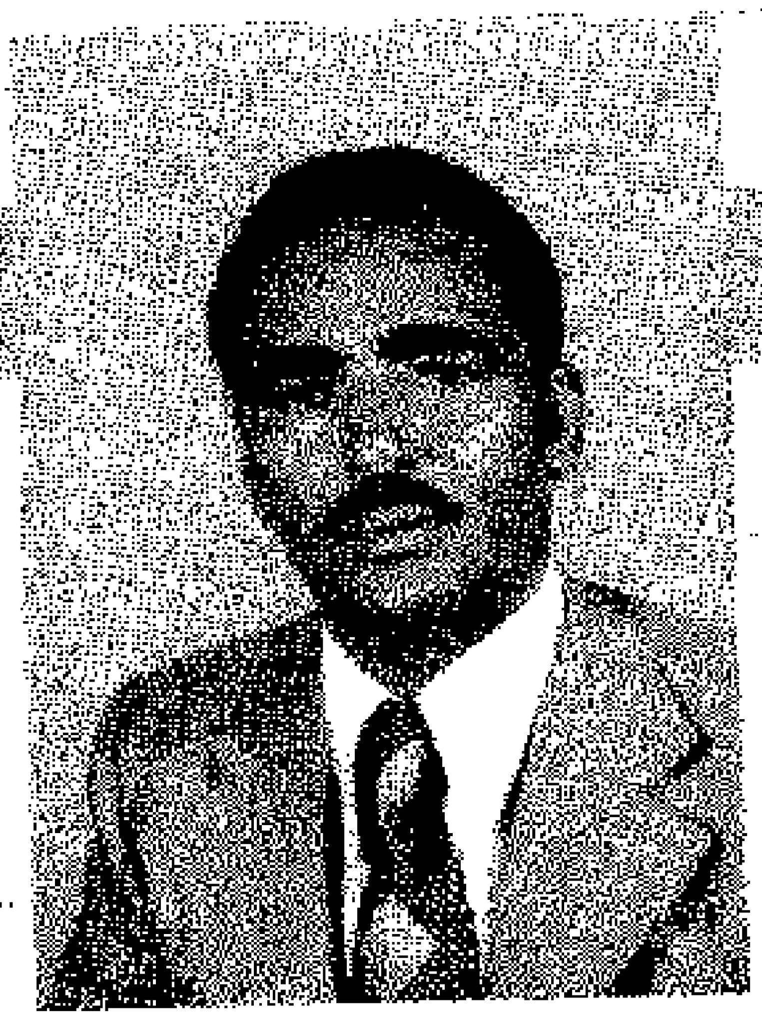

ملف رقم 64

المجاهد احمد عبد السلام بن ياقة

ولد في مدينة: طرابلس سنة 1921م

مهنته: سائق

المستوى الدراسي: الابتدائية

محل الإقامة: شارع الزاوية ـ عمارة الاستثمار

تطوّع للجهاد في فلسطين سنة 1948م من مدينة طرابلس

واشترك في معارك: دير البلح ـ عشلوز ـ رامات رحيل

تاريخ الالتحاق ومكانه 1948م مصر

ملف رقم 65

المجاهد سليمان سالم بن رمضان

ولد في مدينة: يفرن سنة 1930م

مهنته: منتج

المستوى الدراسي: أُمي

محل الإقامة: طرابلس ـ حي 2 مارس

تطوّع للجهاد في فلسطين سنة 1948م من مدينة طرابلس

واشترك في معارك: طبرية ـ بيت لحم

تاريخ الالتحاق ومكانه 1948م مصر

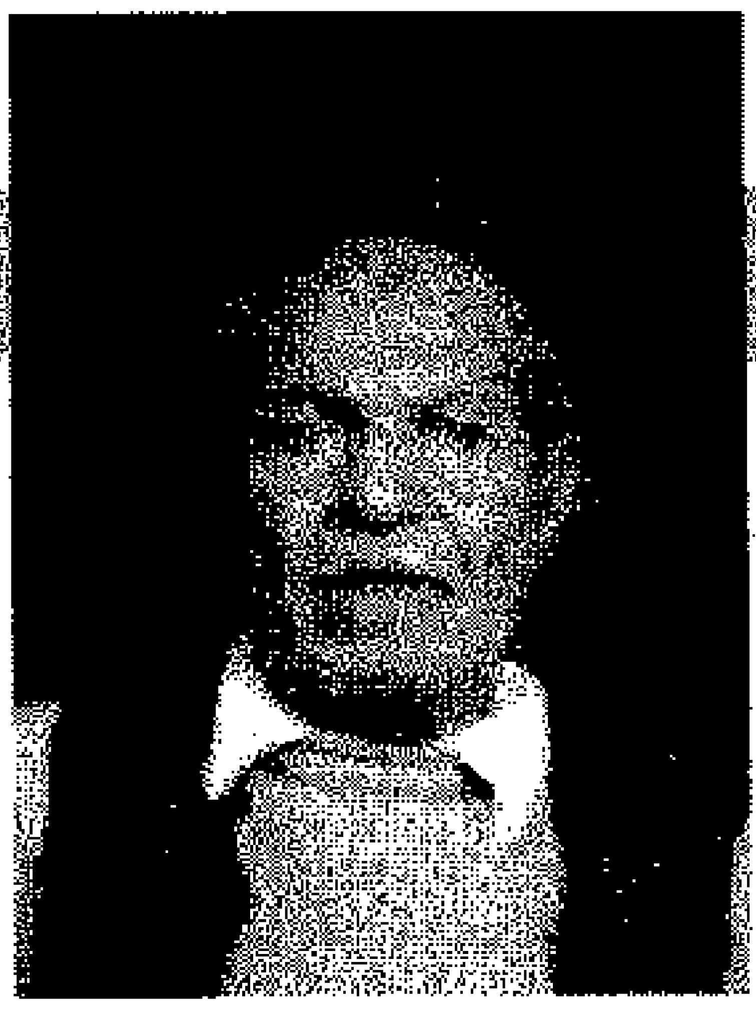

ملف رقم 66

المجاهد علي محمد كانون

ولد في مدينة: طرابلس سنة 1917م

مهنته: متقاعد

المستوى أُمي

محل الإقامة: سوق غريان ـ طرابلس

تطوّع للجهاد في فلسطين سنة 1948م من مدينة طرابلس

واشترك في معارك: بربرة ـ سمسم

تاريخ الالتحاق ومكانه 1948م مصر

ملف رقم 67

المجاهد أحمد امحمد ابوسي

ولد في مدينة: الخمس سنة 1936م

مهنته: منتج

المستوى الدراسي: لا يوجد

محل الإقامة: سوق الجمعة ـ طرابلس

تطوّع للجهاد في فلسطين سنة 1948م من مدينة طرابلس

واشترك في معارك: الجش ـ مارون رأس

تاريخ الالتحاق ومكانه 1948م سوريا

ملف رقم 68

المجاهد عاشور حسين مفتاح بن طابون

ولد في مدينة: طرابلس سنة 1930م

مهنته: عاطل

المستوى الدراسي: الابتدائية

محل الإقامة: جادة عمر المختار ـ طرابلس

تطوّع للجهاد في فلسطين سنة 1948م من مدينة طرابلس

واشترك في معارك: المجدل ـ بربرة ـ عراق السودان

تاريخ الالتحاق ومكانه 1948م مصر

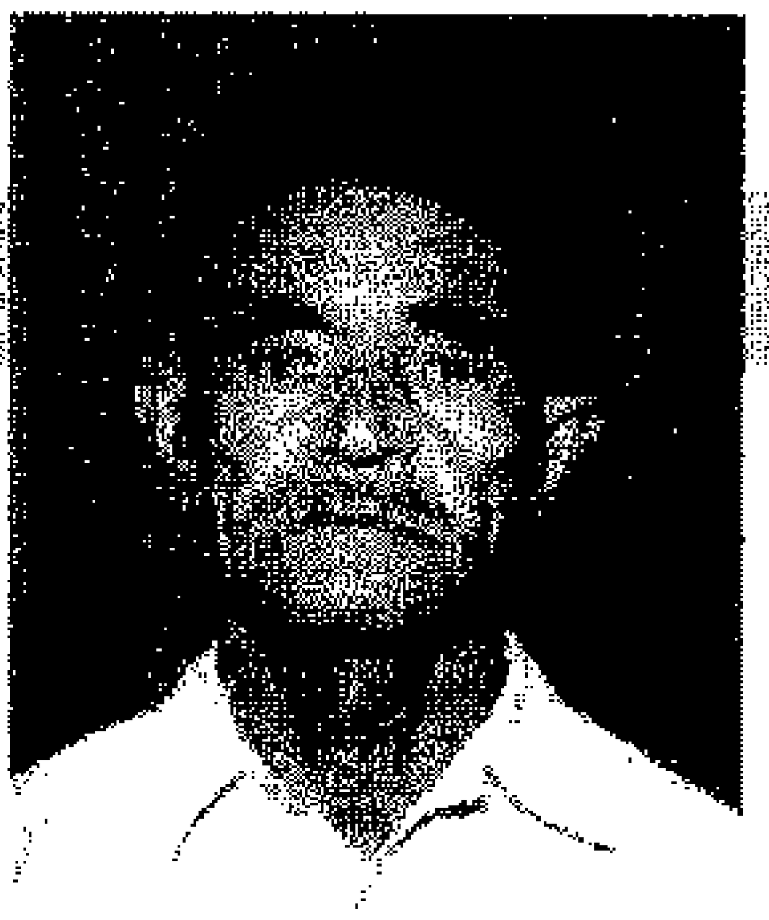

ملف رقم 69

المجاهد محمد موسى عبد الله

ولد في مدينة: مزدة سنة 1923م

مهنته: متقاعد

المستوى الدراسي:

محل الإقامة: ابو سليم قربة المشاشية ـ طرابلس

تطوّع للجهاد في فلسطين سنة 1948م من مدينة طرابلس

واشترك في معارك: بيت لحم ـ بربرة ـ المجدل ـ غزة

تاريخ الالتحاق ومكانه 1948م مصر

ملف رقم 70

المجاهد محمد محمد الهمالي مروان

ولد في مدينة: طرابلس سنة 1931م

مهنته: منتج

المستوى الدراسي: لا يوجد

محل الإقامة: شارع الزاوية ـ طرابلس

تطوّع للجهاد في فلسطين سنة 1948م من مدينة طرابلس

واشترك في معارك: بربرة ـ المجدل

تاريخ الالتحاق ومكانه 1948م مصر

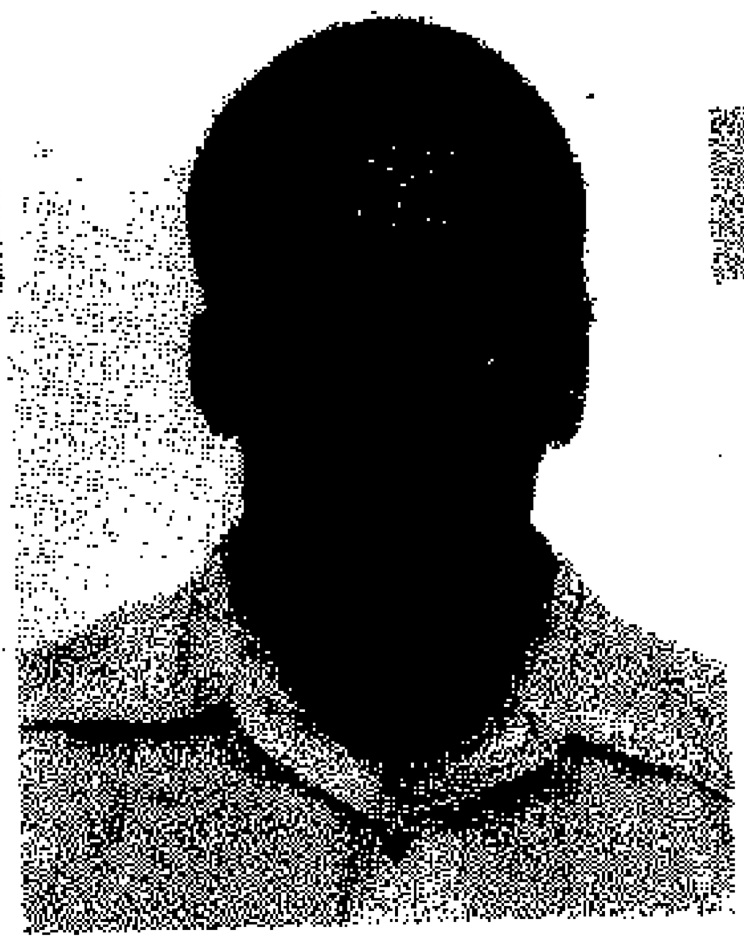

ملف رقم 71

المجاهد بلعيد محمد معتوق بن عتيقة

ولد في مدينة: طرابلس سنة 1933م

مهنته: موظف

المستوى الدراسي: الابتدائية

محل الإقامة: شارع الزاوية ـ طرابلس

تطوّع للجهاد في فلسطين سنة 1948م من مدينة

واشترك في معارك: بئر السبع ـ بريرة ـ سمسم

تاريخ الالتحاق ومكانه 1948م مصر

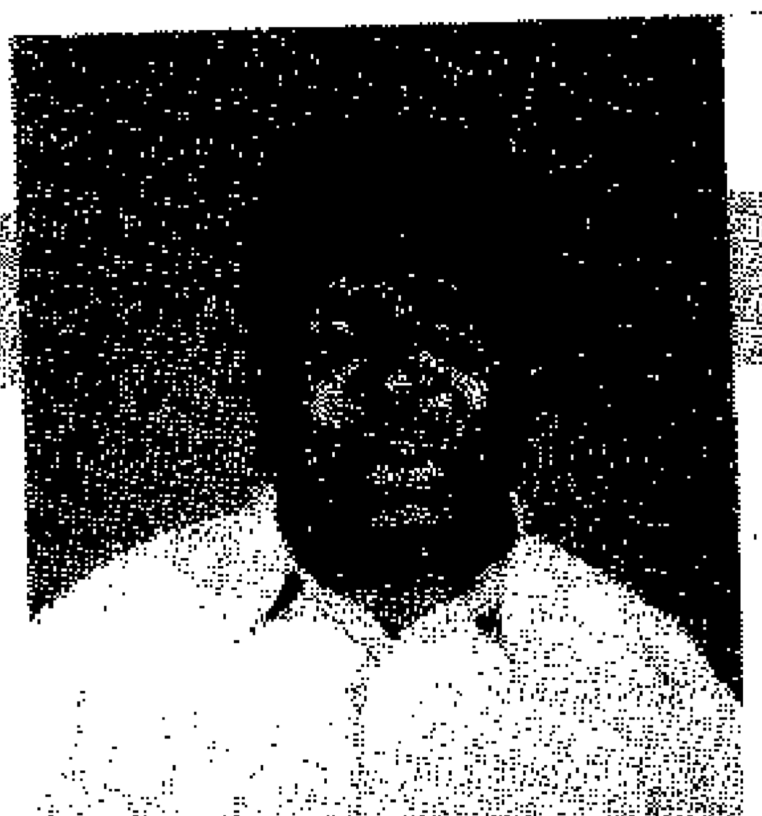

ملف رقم 72

المجاهد محمد غريب شنقب

ولد في مدينة: الزاوية سنة 1924م

مهنته: سباك

المستوى الدراسي: الابتدائية

محل الإقامة: الشارع الحزبي ـ طرابلس

تطوّع للجهاد في فلسطين سنة 1948م من مدينة طرابلس

واشترك في معارك: بنت جبيل ـ الصفصاف ـ الجش

تاريخ الالتحاق ومكانه 1948م سوريا

ملف رقم 73

المجاهد امحمد عطا الله محمد زاوية

ولد في مدينة: ترهونة سنة 1932م

مهنته: موظف

المستوى الدراسي: الابتدائية

محل الإقامة: محلة القدس ـ طرابلس

تطوّع للجهاد في فلسطين سنة 1948م من مدينة طرابلس

واشترك في معارك: بئر السبع ـ العريش

تاريخ الالتحاق ومكانه 1948م مصر

ملف رقم 74

المجاهد محمود مختار الشريف الحشاني

ولد في مدينة: طرابلس سنة 1923م

مهنته: متقاعد

المستوى الدراسي: لا يوجد

محل الإقامة: محلة الحشاني ـ طرابلس

تطوّع للجهاد في فلسطين سنة 1948م من مدينة طرابلس

واشترك في معارك: العريش

تاريخ الالتحاق ومكانه 1948م مصر

ملف رقم 75

المجاهد محمد صالح الشريف الزيات

ولد في مدينة: طرابلس سنة 1930م

مهنته: مصور

المستوى الدراسي: الابتدائية

محل الإقامة: قرقارش حي الآثار - طرابلس

تطوّع للجهاد في فلسطين سنة 1948م من مدينة طرابلس

واشترك في معارك: الجش

تاريخ الالتحاق ومكانه 1948م سوريا

ملف رقم 76

المجاهد محمد بالنور المختار

ولد في مدينة: طرابلس سنة 1929م

مهنته: موظف

المستوى الدراسي: حفظ القرآن

محل الإقامة: شهداء بومليانة - طرابلس

تطوّع للجهاد في فلسطين سنة 1948م من مدينة طرابلس

واشترك في معارك: بنت جبيل

تاريخ الالتحاق ومكانه 1948م لبنان

ملف رقم 78

المجاهد علي محمد خليفة القزلة

ولد في مدينة: طرابلس سنة 1927م

مهنته: متفرغ

المستوى الدراسي: متوسط

محل الإقامة: المنصورة - طرابلس

تطوّع للجهاد في فلسطين سنة 1948م من مدينة طرابلس

واشترك في معارك:

تاريخ الالتحاق ومكانه 1948م مصر

ملف رقم 79

المجاهد محمد الامين الأشطر

ولد في مدينة: طرابلس سنة 1928م

مهنته: موظف

المستوى الدراسي: متوسط

محل الإقامة: زنقة الاسكندراني - طرابلس

تطوّع للجهاد في فلسطين سنة 1948م من مدينة طرابلس

واشترك في معارك: بربرة

تاريخ الالتحاق ومكانه 1948م مصر

ملف رقم 80

المجاهد مصطفى محمد بلوزة

ولد في مدينة: طرابلس سنة 1928م

مهنته: متفرغ

المستوى الدراسي: متوسط

محل الإقامة: شارع سيدي خليفة ـ طرابلس

تطوّع للجهاد في فلسطين سنة 1948م من مدينة طرابلس

واشترك في معارك: بربرة ـ غزة ـ المجدل

تاريخ الالتحاق ومكانه 1948م مصر

ملف رقم 81

المجاهد السيد محمد المصري

ولد في مدينة: طرابلس سنة 1920م

مهنته: متقاعد

المستوى الدراسي: متوسط

محل الإقامة: طرابلس

تطوّع للجهاد في فلسطين سنة 1948م من مدينة طرابلس

واشترك في معارك:

تاريخ الالتحاق ومكانه 1948م مصر

ملف رقم 82

المجاهد مصباح سعد محمد الفرجاني

ولد في مدينة: مسلاتة سنة 1913م

مهنته: متفرغ

المستوى الدراسي: لا يوجد

محل الإقامة: الهضبة الشرقية ـ طرابلس

تطوّع للجهاد في فلسطين سنة 1948م من مدينة طرابلس

واشترك في معارك: المجدل

تاريخ الالتحاق ومكانه 1948م مصر

ملف رقم 83

المجاهد سالم محمد بالحاج

ولد في مدينة: طرابلس سنة 1922م

مهنته: متقاعد

المستوى الدراسي: لا يوجد

محل الإقامة: طرابلس ـ المركز

تطوّع للجهاد في فلسطين سنة 1948م من مدينة طرابلس

واشترك في معارك: بيت لحم ـ دير البلح

تاريخ الالتحاق ومكانه 1948م مصر

ملف رقم 84

المجاهد طلحة علي الهوني

ولد في مدينة: طرابلس سنة 1923م

مهنته: متقاعد

المستوى الدراسي: لا يوجد

محل الإقامة: شارع الزاوية ـ طرابلس

تطوّع للجهاد في فلسطين سنة 1948م من مدينة طرابلس

واشترك في معارك:

تاريخ الالتحاق ومكانه 1948م لبنان

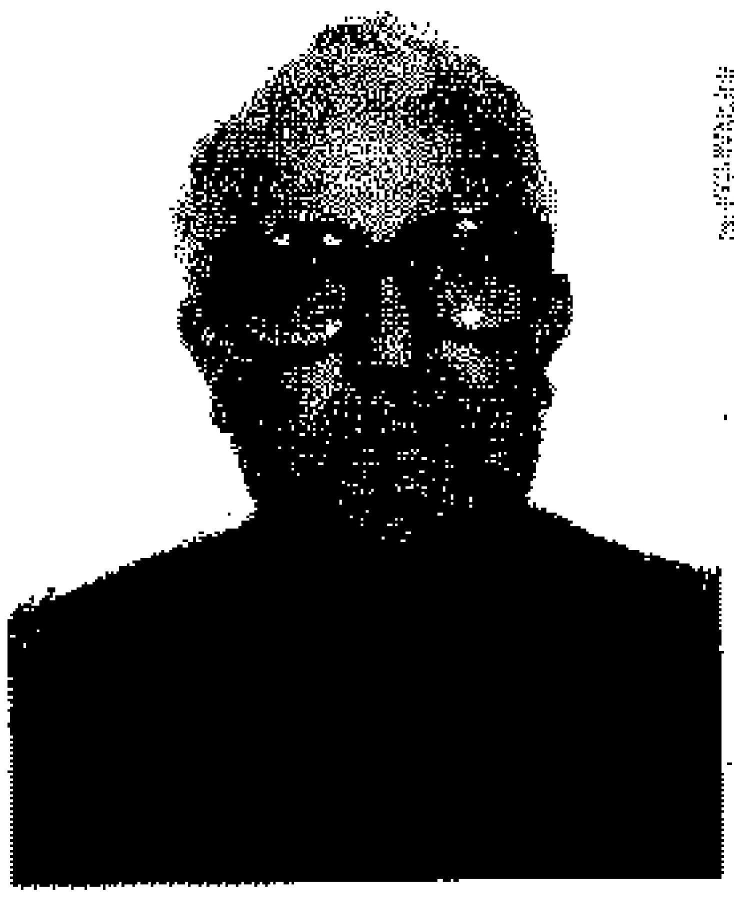

ملف رقم 85

المجاهد عثمان أحمد التركي

ولد في مدينة: طرابلس سنة 1925م

مهنته: متفرغ

المستوى الدراسي: متوسط

محل الإقامة: الظهرة زنقة البحر ـ طرابلس

تطوّع للجهاد في فلسطين سنة 1948م من مدينة طرابلس

واشترك في معارك:

تاريخ الالتحاق ومكانه 1948م سوريا

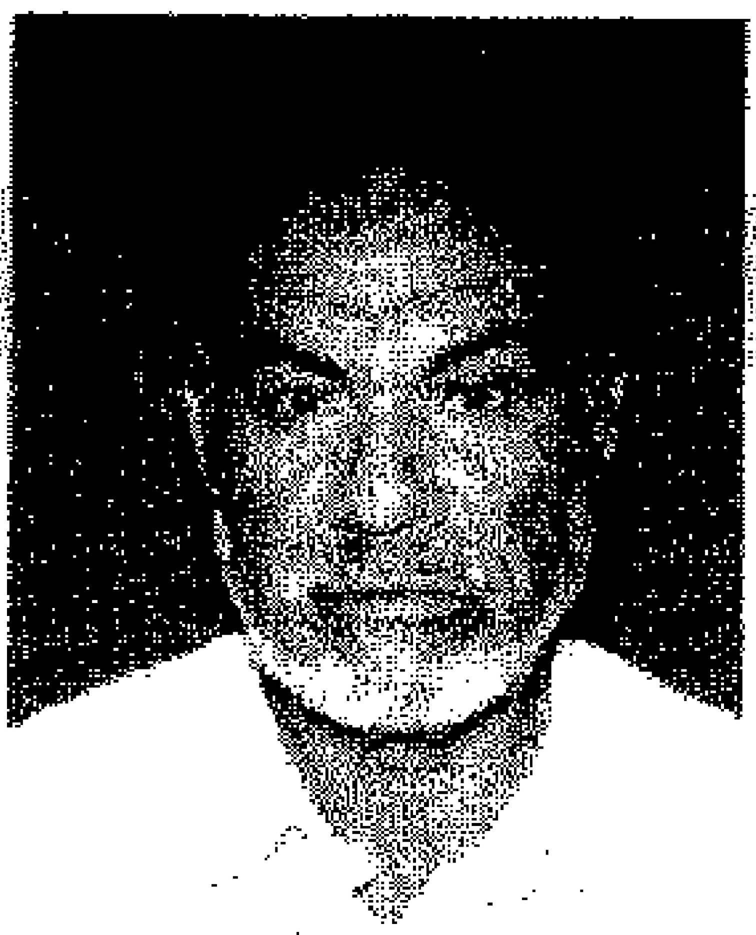

ملف رقم 86

المجاهد علي حامد الرابطي

ولد في مدينة: غريان سنة 1926م

مهنته:

المستوى الدراسي: لا يوجد

محل الإقامة: قرجي ـ طرابلس

تطوّع للجهاد في فلسطين سنة 1948م من مدينة طرابلس

واشترك في معارك: الجش

تاريخ الالتحاق ومكانه 1948م سوريا لبنان

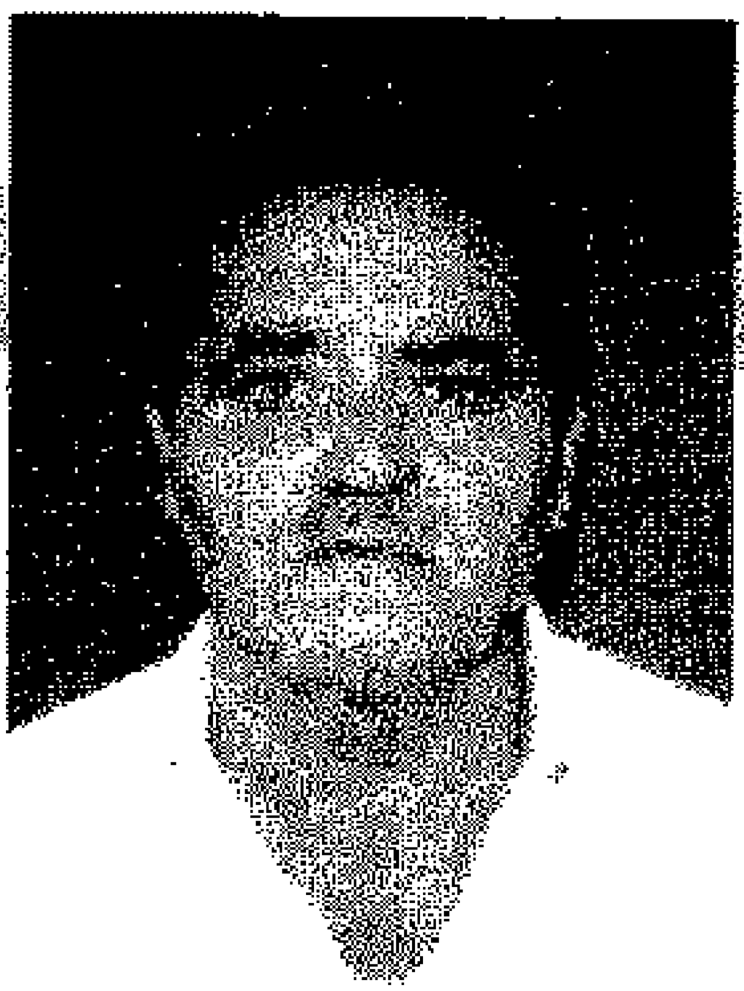

ملف رقم 87

المجاهد محمد المبروك الزويني الشريف

ولد في مدينة: غريان سنة 1927م

مهنته:

المستوى الدراسي: لا يوجد

محل الإقامة: شارع محمد عبده ـ طرابلس

تطوّع للجهاد في فلسطين سنة 1948م من مدينة طرابلس

واشترك في معارك: المجدل ـ الفالوجة

تاريخ الالتحاق ومكانه 1948م مصر

ملف رقم 88

المجاهد عصمان محمد شغشة

ولد في مدينة: الزاوية سنة 1924م

مهنته: متقاعد

المستوى الدراسي: لا يوجد

محل الإقامة: سوق الجمعة - طرابلس

تطوّع للجهاد في فلسطين سنة 1948م من مدينة طرابلس

واشترك في معارك:

تاريخ الالتحاق ومكانه 1948م مصر

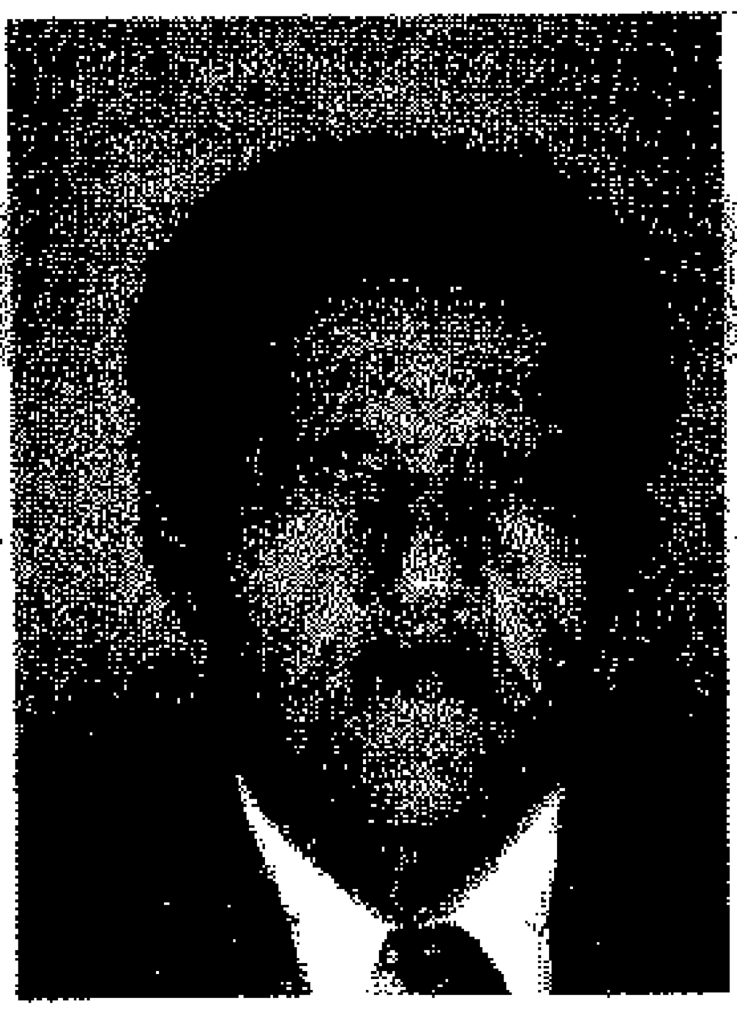

ملف رقم 89

المجاهد خليفة علي احمد عمارة

ولد في مدينة: سفاقس سنة 1913م

مهنته: متقاعد

المستوى الدراسي: لا يوجد

محل الإقامة: عمارات بوسليم - طرابلس

تطوّع للجهاد في فلسطين سنة 1948م من مدينة طرابلس

واشترك في معارك: دير البلح - عشلوز - رامات رحيل

تاريخ الالتحاق ومكانه 1948م مصر

ملف رقم 90

المجاهد العربي محمد خليفة حورية

ولد في مدينة: طرابلس سنة 1922م

مهنته: متقاعد

المستوى الدراسي: لا يوجد

محل الإقامة: المسيرة الكبرى ـ طرابلس

تطوّع للجهاد في فلسطين سنة 1948م من مدينة

واشترك في معارك: غزة ـ بربرة ـ المجدل

تاريخ الالتحاق ومكانه 1948م مصر

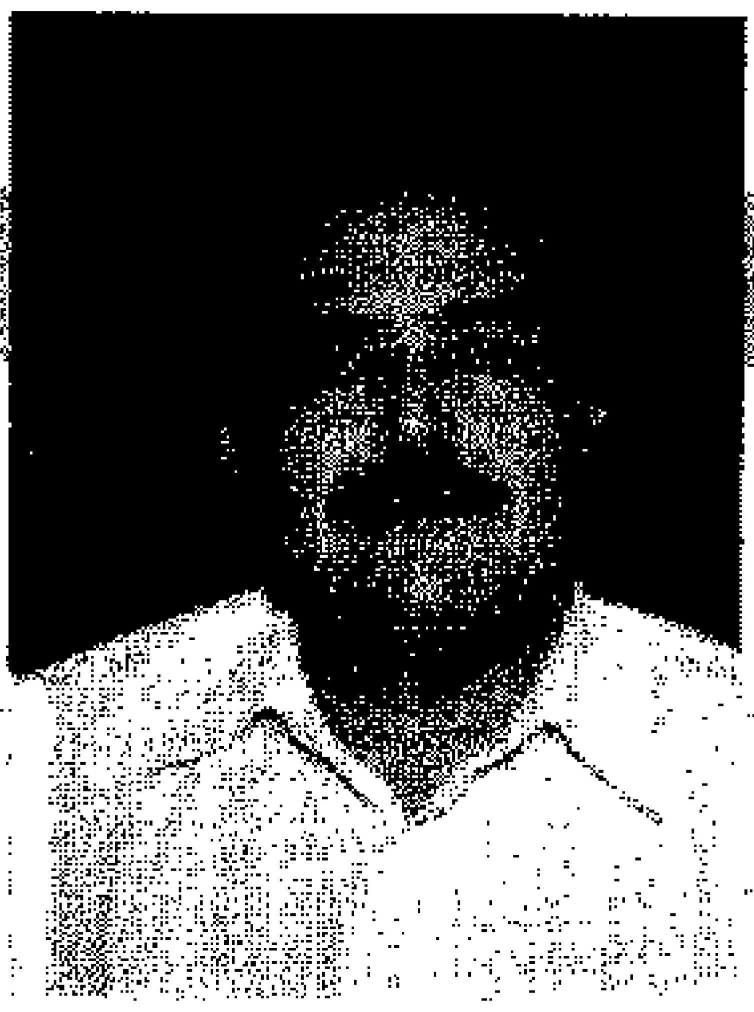

ملف رقم 91

المجاهد مختار رمضان حدود

ولد في مدينة: طرابلس سنة 1930م

مهنته: موظف

المستوى الدراسي: الابتدائية

محل الإقامة: الاندلس ـ طرابلس

تطوّع للجهاد في فلسطين سنة 1948م من مدينة طرابلس

واشترك في معارك: الجش ـ رأس مارون

تاريخ الالتحاق ومكانه 1948م سوريا

ملف رقم 92

المجاهد محمد عبد الله النحايسي

ولد في مدينة: طرابلس سنة 1926م

مهنته: منتج

المستوى الدراسي: لا يوجد

محل الإقامة: طرابلس المركز ـ ش الزاوية

تطوّع للجهاد في فلسطين سنة 1948م من مدينة

واشترك في معارك: المجدل

تاريخ الالتحاق ومكانه 1948م مصر

ملف رقم 93

المجاهد عزيز عبد الله الهوني الطباخ

ولد في مدينة: طرابلس سنة 1925م

مهنته: أعمال حرة

المستوى الدراسي: إبتدائي

محل الإقامة: زاوية المساعدي

تطوّع للجهاد في فلسطين سنة 1948م من مدينة طرابلس

واشترك في معارك: قدس والمالكية

تاريخ الالتحاق ومكانه 1948م لبنان

ملف رقم 94

المجاهد عمارة عبد الله محمد العائب

ولد في مدينة: ترهونة سنة 1929م

مهنته: عاطل

المستوى الدراسي: لا يوجد

محل الإقامة: باب عكارة - بوسليم

تطوّع للجهاد في فلسطين سنة 1948م من مدينة طرابلس

واشترك في معارك: الجش - مارون رأس

تاريخ الالتحاق ومكانه 1948م لبنان

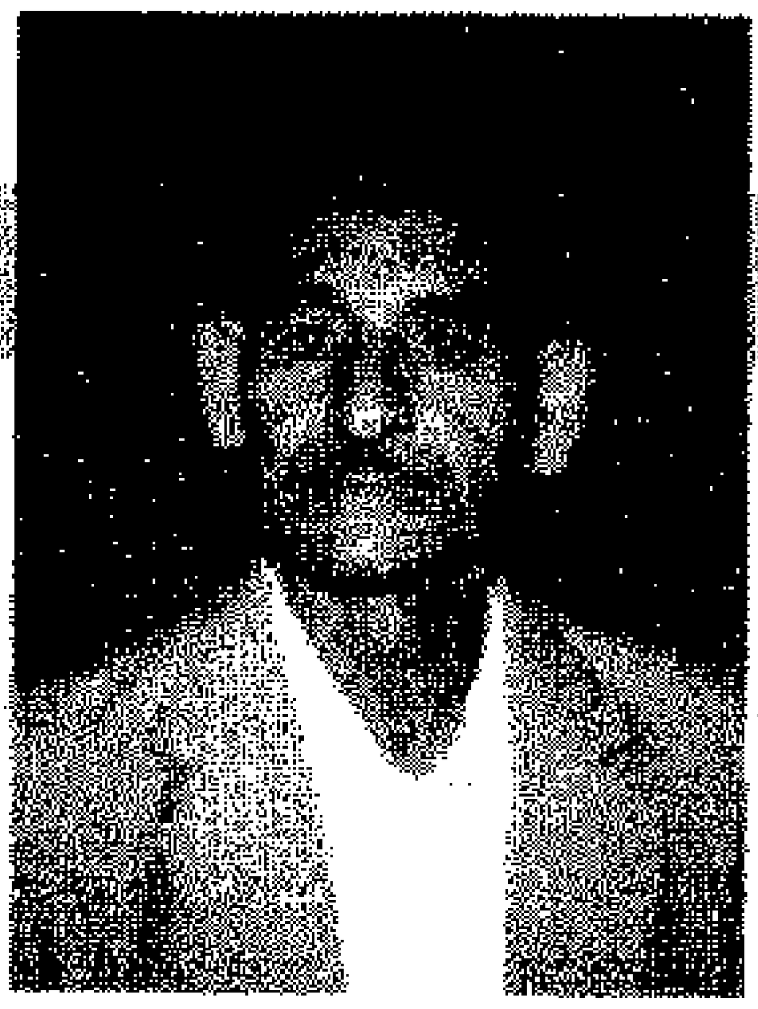

ملف رقم 95

المجاهد مصطفى كمال محمد المصري

ولد في مدينة: طرابلس سنة 1926م

مهنته: موظف

المستوى الدراسي: متوسط

محل الإقامة: طرابلس - المركز

تطوّع للجهاد في فلسطين سنة 1948م من مدينة طرابلس

واشترك في معارك: رأس مارون

تاريخ الالتحاق ومكانه 1948م لبنان

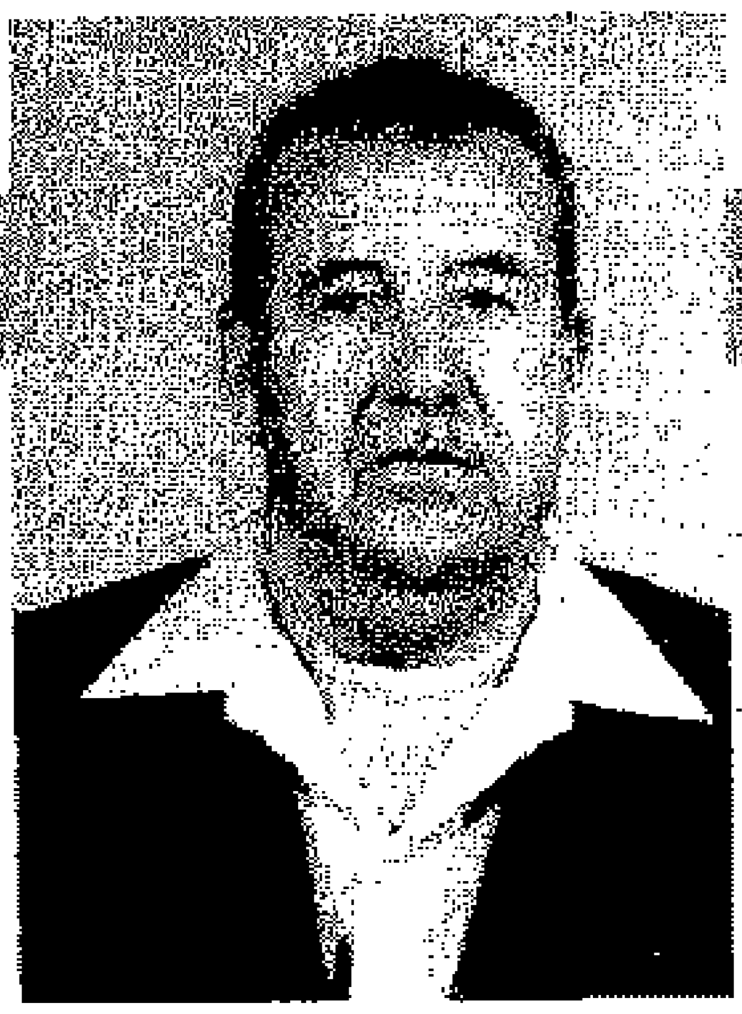

ملف رقم 96

المجاهد رجب عبد القادر عبد الله بن زهرة

ولد في مدينة: سوق الجمعة سنة 1928م

مهنته: منتج

المستوى الدراسي: لا يوجد

محل الإقامة: سيدي المصري - طرابلس

تطوّع للجهاد في فلسطين سنة 1948م من مدينة طرابلس

واشترك في معارك: صفو - بنت جبيل

تاريخ الالتحاق ومكانه 1948م سوريا

ملف رقم 97

المجاهد محمد عبد الله محمد الشيخ

ولد في مدينة: مصراتة سنة 1918م

مهنته: متقاعد

المستوى الدراسي: الابتدائية

محل الإقامة: الساحة الخضراء - طرابلس

تطوّع للجهاد في فلسطين سنة 1948م من مدينة طرابلس

واشترك في معارك:

تاريخ الالتحاق ومكانه 1948م مصر

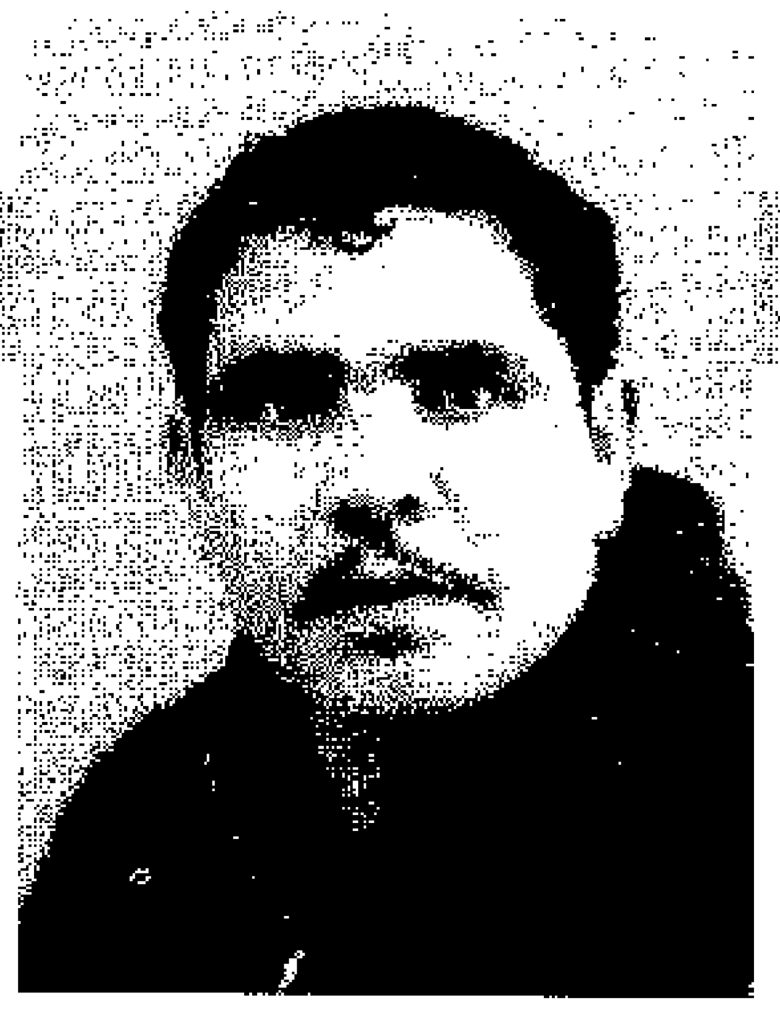

ملف رقم 98

المجاهد محمد احمد المقطوف الطبال

ولد في مدينة: طرابلس سنة 1928م

مهنته: موظف

المستوى الدراسي: متوسط

محل الإقامة: شارع بن رشيد ـ طرابلس

تطوّع للجهاد في فلسطين سنة 1948م من مدينة طرابلس

واشترك في معارك: الجش

تاريخ الالتحاق ومكانه 1948م سوريا

ملف رقم 99

المجاهد محمود محمد احمد البكباك

ولد في مدينة: طرابلس سنة 1931م

مهنته: منتج

المستوى الدراسي: لا يوجد

محل الإقامة: طرابلس ـ شارع بلخير

تطوّع للجهاد في فلسطين سنة 1948م من مدينة طرابلس

واشترك في معارك: الجش

تاريخ الالتحاق ومكانه 1948م سوريا

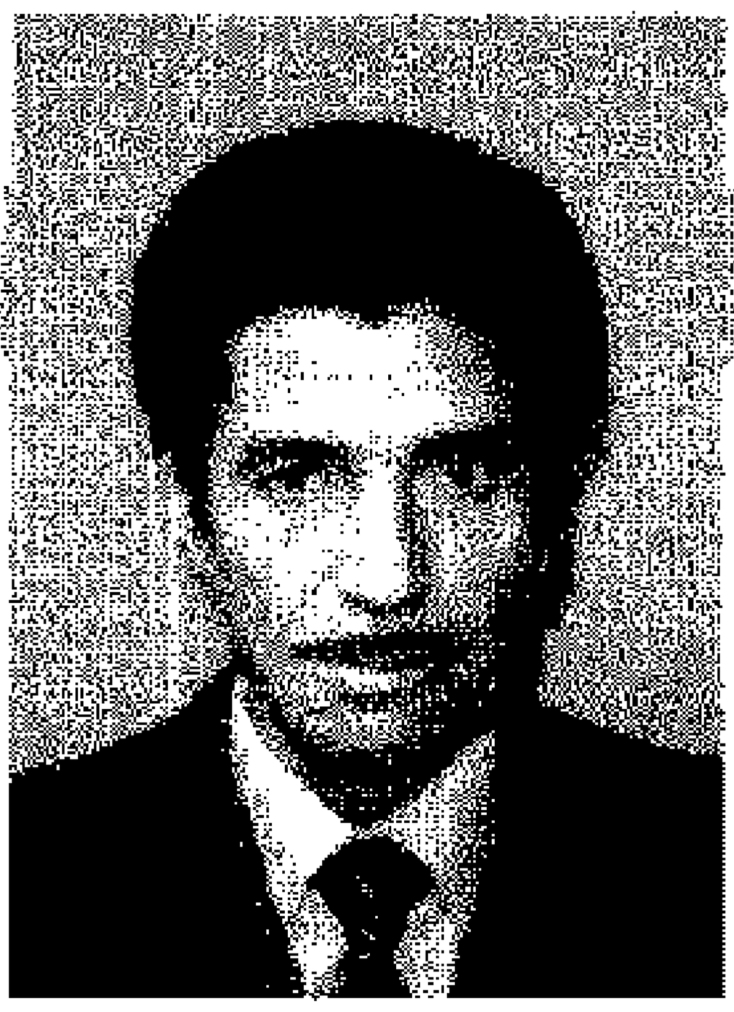

ملف رقم 100

المجاهد ابراهيم احميد عبد السلام المهدوي

ولد في مدينة: ترهونة سنة 1927م

مهنته: متفرغ

المستوى الدراسي: الابتدائية

محل الإقامة: باب بن غشير ـ طرابلس

تطوّع للجهاد في فلسطين سنة 1948م من مدينة طرابلس

واشترك في معارك: مارون رأس ـ مرج عيون ـ المالكية

تاريخ الالتحاق ومكانه 1948م سوريا لبنان

ملف رقم 102

المجاهد ابراهيم عبد ربه عبد الله العمامي

ولد في مدينة: بنغازي سنة 1926م

مهنته: متفرغ

المستوى الدراسي: الاعدادية

محل الإقامة: الظهرة ـ طرابلس

تطوّع للجهاد في فلسطين سنة 1948م من مدينة

واشترك في معارك: دير البلح ـ رامات رحيل

تاريخ الالتحاق ومكانه 1948م مصر

ملف رقم 103

المجاهد عبد المجيد احمد ناصر الغرياني

ولد في مدينة: غريان سنة 1926م

مهنته: متفرغ

المستوى الدراسي: متوسط

محل الإقامة: طريق المطار ـ طرابلس

تطوّع للجهاد في فلسطين سنة 1948م من مدينة طرابلس

واشترك في معارك: الجش ـ بنت جبيل

تاريخ الالتحاق ومكانه 1948م سوريا

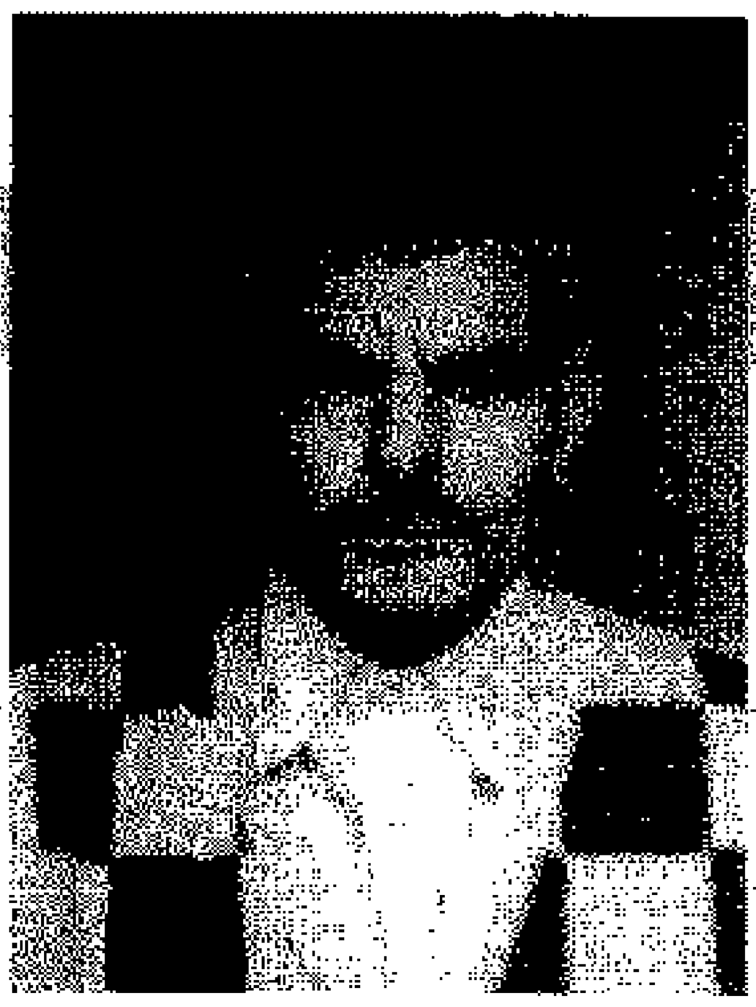

ملف رقم 104

المجاهد عبد السلام سالم عاشور الطاوس

ولد في مدينة: سوق الجمعة سنة 1929م

مهنته: منتج

المستوى الدراسي: متوسط

محل الإقامة: سوق الجمعة ـ طرابلس

تطوّع للجهاد في فلسطين سنة 1948م من مدينة طرابلس

واشترك في معارك: الجش ـ تبنين ـ بنت جبيل

تاريخ الالتحاق ومكانه 1948م سوريا

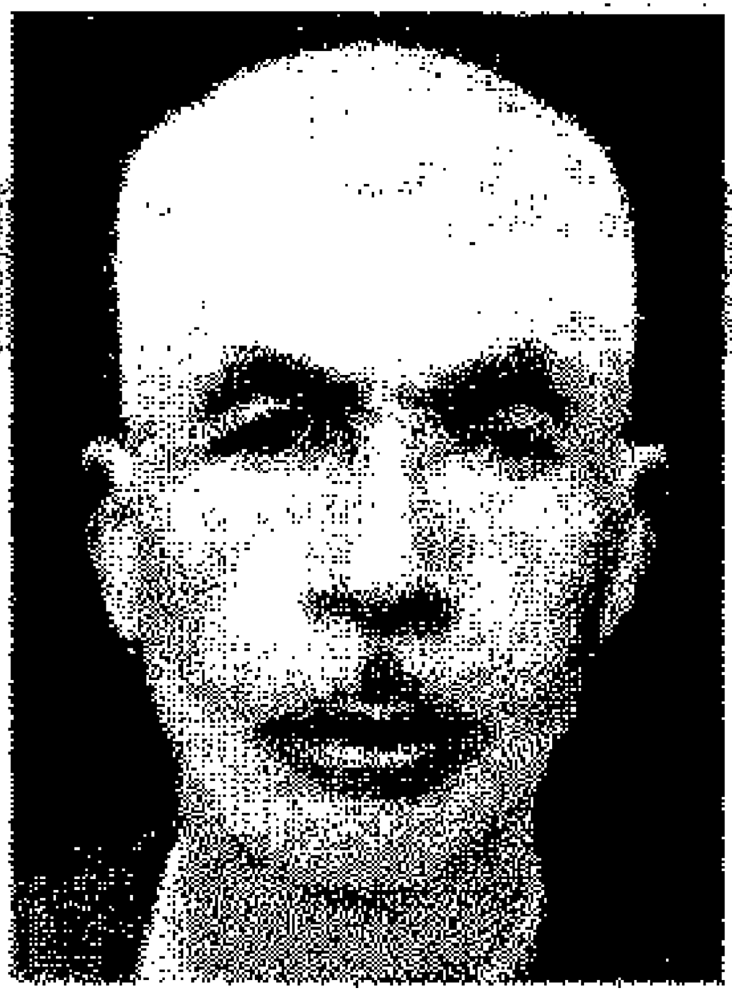

ملف رقم 105

المجاهد خليفة عبد الله ناصف

ولد في مدينة: مسلاتة سنة 1914م

مهنته: متقاعد

المستوى الدراسي: لا يوجد

محل الإقامة: ش جمال عبد الناصر ـ طرابلس

تطوّع للجهاد في فلسطين سنة 1948م من مدينة بنغازي

واشترك في معارك: بنت جبيل

تاريخ الالتحاق ومكانه 1948م لبنان

ملف رقم 106

المجاهد عبد المجيد الصادق الحراتي

ولد في مدينة: طرابلس سنة 1929م

مهنته: متفرغ

المستوى الدراسي: لا يوجد

محل الإقامة: شارع مصطفى كامل ـ طرابلس

تطوّع للجهاد في فلسطين سنة 1948م من مدينة طرابلس

واشترك في معارك: الجش

تاريخ الالتحاق ومكانه 1948م سوريا

ملف رقم 107

المجاهد محمد الآمين محمد حسين طابون

ولد في مدينة: طرابلس سنة 1926م

مهنته: متفرغ

المستوى الدراسي: الابتدائية

محل الإقامة: ش كشمير ـ طرابلس

تطوّع للجهاد في فلسطين سنة 1948م من مدينة طرابلس

واشترك في معارك

تاريخ الالتحاق ومكانه 1948م مصر

ملف رقم 108

المجاهد محمد سعيد الشيباني علي

ولد في مدينة: ككلة سنة 1929م

مهنته: متفرغ

المستوى الدراسي: الثانوية العامة

محل الإقامة: طريق المطار ـ طرابلس

تطوّع للجهاد في فلسطين سنة 1948م من مدينة طرابلس

واشترك في معارك: صفو ـ النبي يوشع

تاريخ الالتحاق ومكانه 1947م لبنان

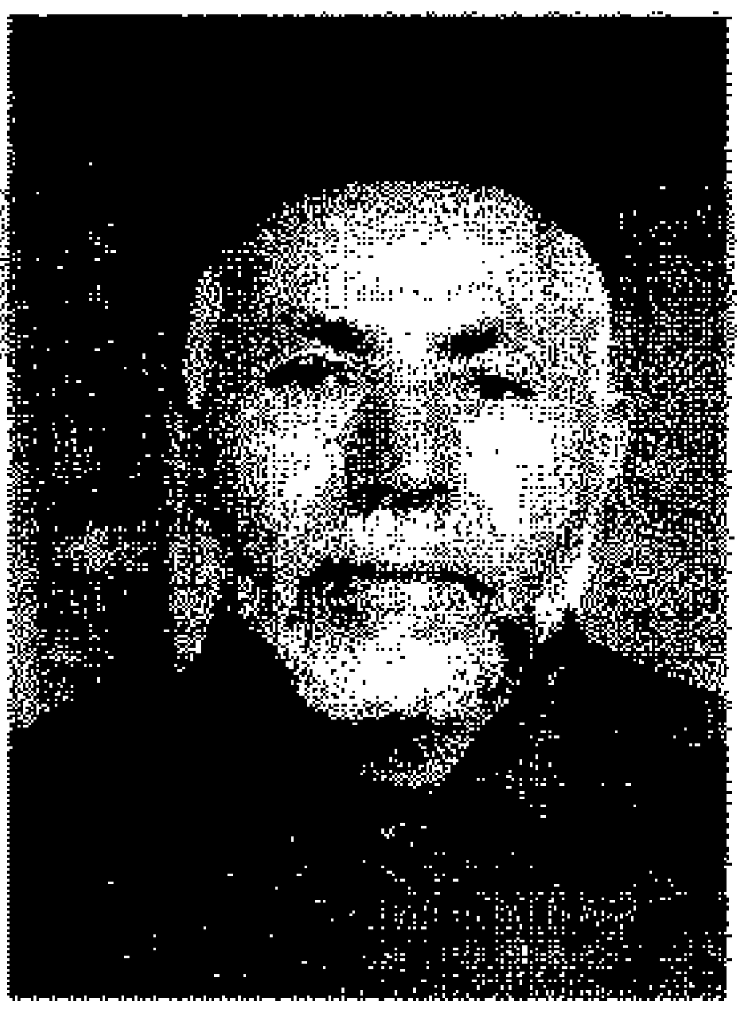

ملف رقم 109

المجاهد احمد محمد قريرة

ولد في مدينة: الزاوية سنة 1927م

مهنته: متفرغ إمام مسجد

المستوى الدراسي: متوسط

محل الإقامة: قرقارش ـ جامع عبد الله مبارك ـ طرابلس

تطوّع للجهاد في فلسطين سنة 1948م من مدينة طرابلس

واشترك في معارك: تبع المخابرة

تاريخ الالتحاق ومكانه 1948م مصر

ملف رقم 110

المجاهد عمار مبروك عمار التونسي

ولد في مدينة: طرابلس سنة 1914م

مهنته: متقاعد

المستوى الدراسي: لا يوجد

محل الإقامة: ش بالخير ـ طرابلس

تطوّع للجهاد في فلسطين سنة 1948م من مدينة طرابلس

واشترك في معارك: بئر السبع ـ عشلوز ـ بربرة ـ المجدل

تاريخ الالتحاق ومكانه 1948م مصر

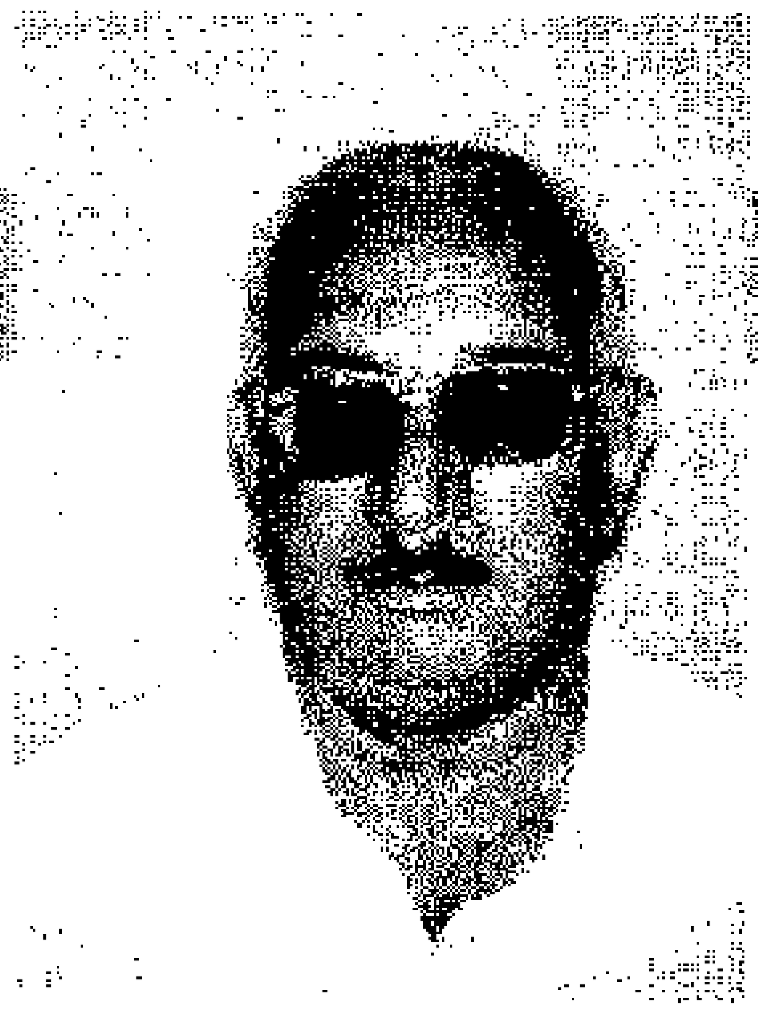

ملف رقم 111

المجاهد الصادق محمد التومي النجار

ولد في مدينة: طرابلس سنة 1929م

مهنته: موظف

المستوى الدراسي: متوسط

محل الإقامة: جادة عمر المختار ـ طرابلس

تطوّع للجهاد في فلسطين سنة 1948م من مدينة طرابلس

واشترك في معارك: سمسم

تاريخ الالتحاق ومكانه 1948م مصر

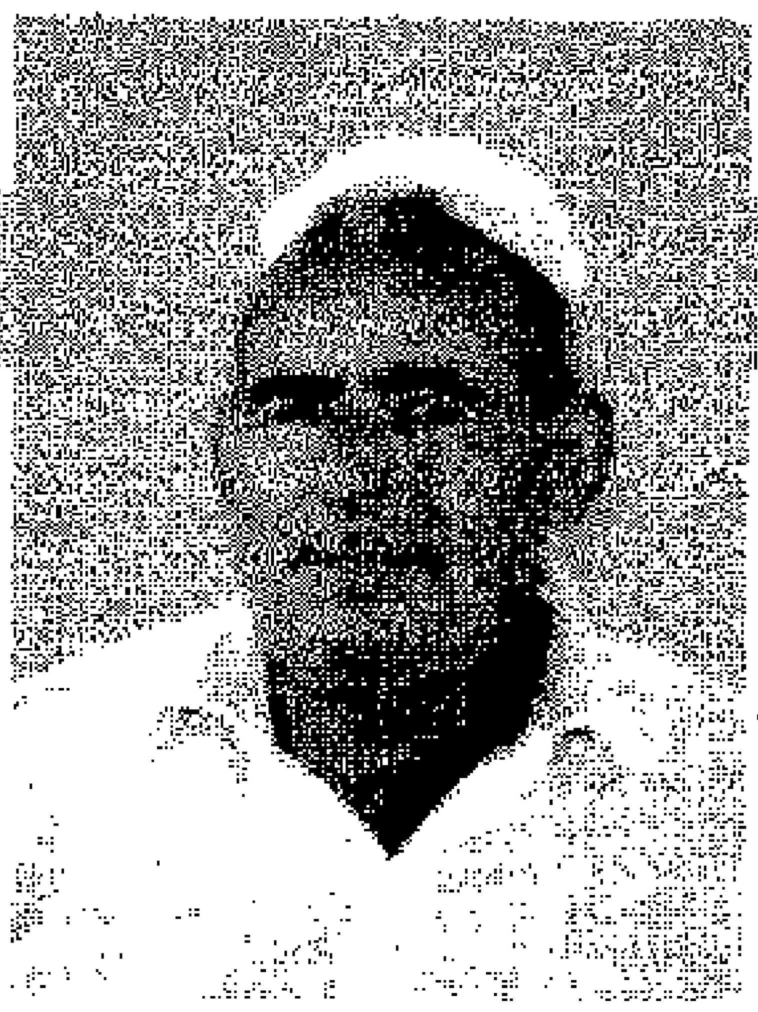

ملف رقم 112

المجاهد بلقاسم محمد بلقاسم الشبلي

ولد في مدينة: بنغازي سنة 1926م

مهنته: متفرغ

المستوى الدراسي: الابتدائية

محل الإقامة: غوط الشعال ـ طرابلس

تطوّع للجهاد في فلسطين سنة 1948م من مدينة طرابلس

واشترك في معارك: بيت لحم ـ عشلوز ـ رامات رحيل

تاريخ الالتحاق ومكانه 1948م مصر

ملف رقم 113

المجاهد خليفة محمد صالح عريبي

ولد في مدينة: طرابلس سنة 1921م

مهنته: متفرغ

المستوى الدراسي: لا يوجد

محل الإقامة: زنقة البدري ـ طرابلس

تطوّع للجهاد في فلسطين سنة 1948م من مدينة طرابلس

واشترك في معارك:

تاريخ الالتحاق ومكانه 1948م مصر

ملف رقم 114

المجاهد ميلاد جاب الله امحمد احميدان

ولد في مدينة: الزاوية سنة 1930م

مهنته: متفرغ

المستوى الدراسي: متوسط

محل الإقامة: ش سيدي خليفة ـ طرابلس

تطوّع للجهاد في فلسطين سنة 1948م من مدينة طرابلس

واشترك في معارك: الجش

تاريخ الالتحاق ومكانه 1948م مصر

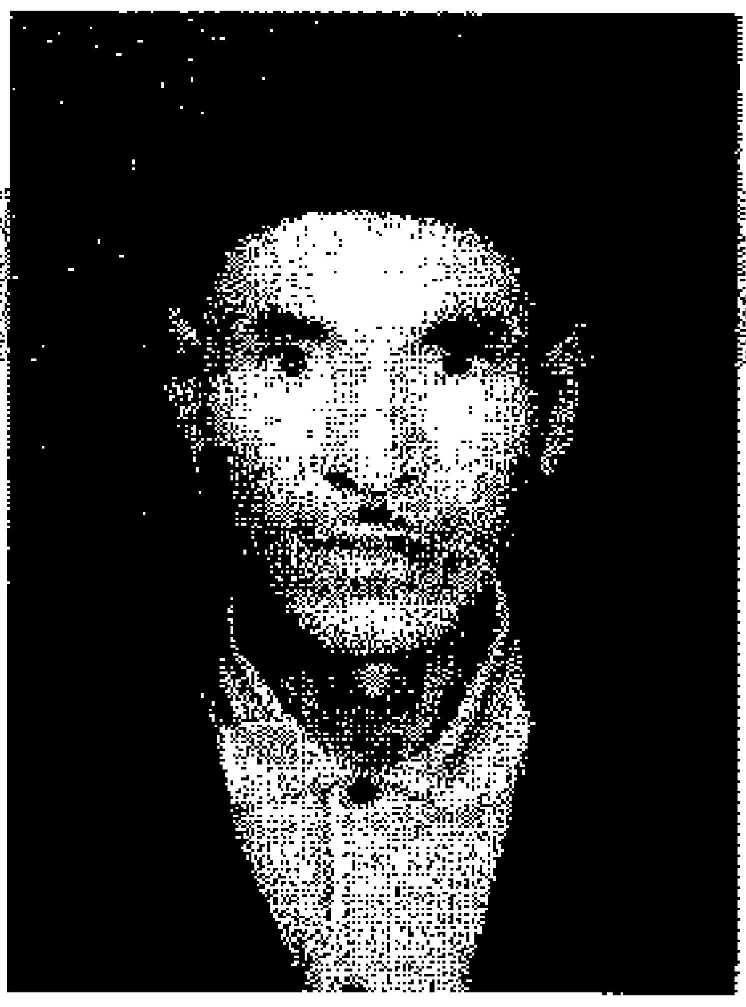

ملف رقم 115

المجاهد محمد آرحومة محمد المزوغي

ولد في مدينة: تاجوراء سنة 1924م

مهنته: متفرغ

المستوى الدراسي: متوسط

محل الإقامة: باب الجديد ـ طرابلس

تطوّع للجهاد في فلسطين سنة 1948م من مدينة طرابلس

واشترك في معارك: بنت جبيل

تاريخ الالتحاق ومكانه 1948م سوريا

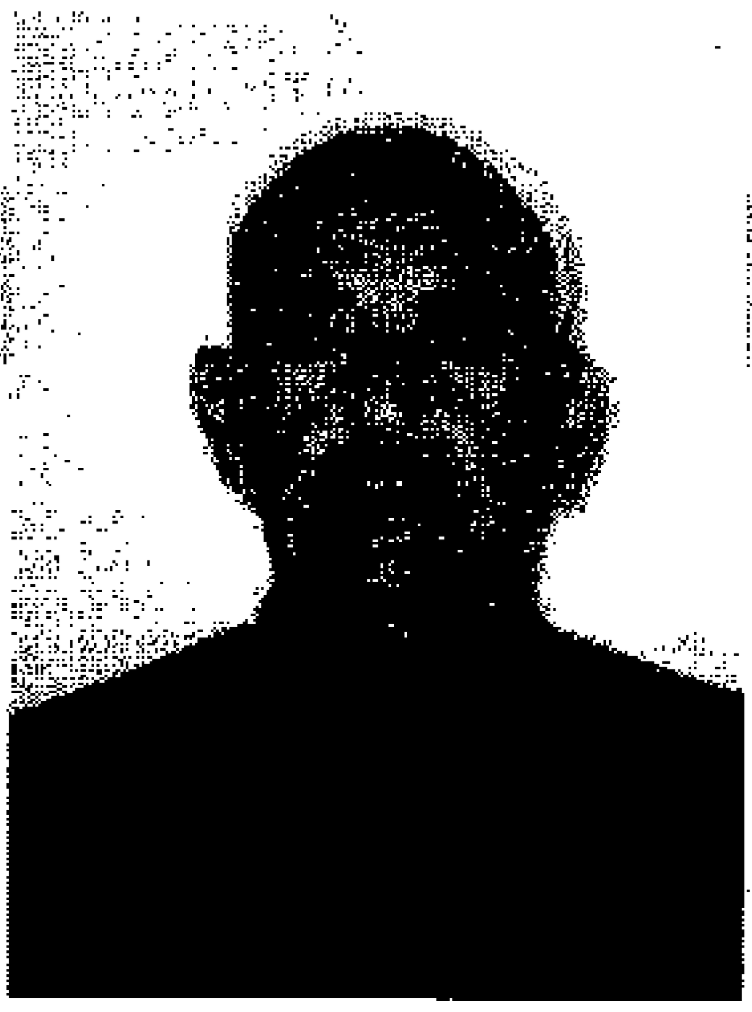

ملف رقم 116

المجاهد عبد الله المبروك خليفة الشعلوط

ولد في مدينة: نالوت سنة 1929م

مهنته: متفرغ

المستوى الدراسي: بدون

محل الإقامة: بيان حرية بوسليم ـ طرابلس

تطوّع للجهاد في فلسطين سنة 1948م من مدينة

واشترك في معارك: دير البلح ـ بئر السبع ـ عشلوز

تاريخ الالتحاق ومكانه 1948م مصر

ملف رقم 117

المجاهد عبد الوهاب الآمين مصطفى الدرويش

ولد في مدينة: طرابلس سنة 1920م

مهنته: متقاعد

المستوى الدراسي: بدون

محل الإقامة: طرابلس ـ المدينة القديمة اكوشة الصفار

تطوّع للجهاد في فلسطين سنة 1948م من مدينة طرابلس

واشترك في معارك: دير البلح ـ طرابلس

تاريخ الالتحاق ومكانه 1948م مصر

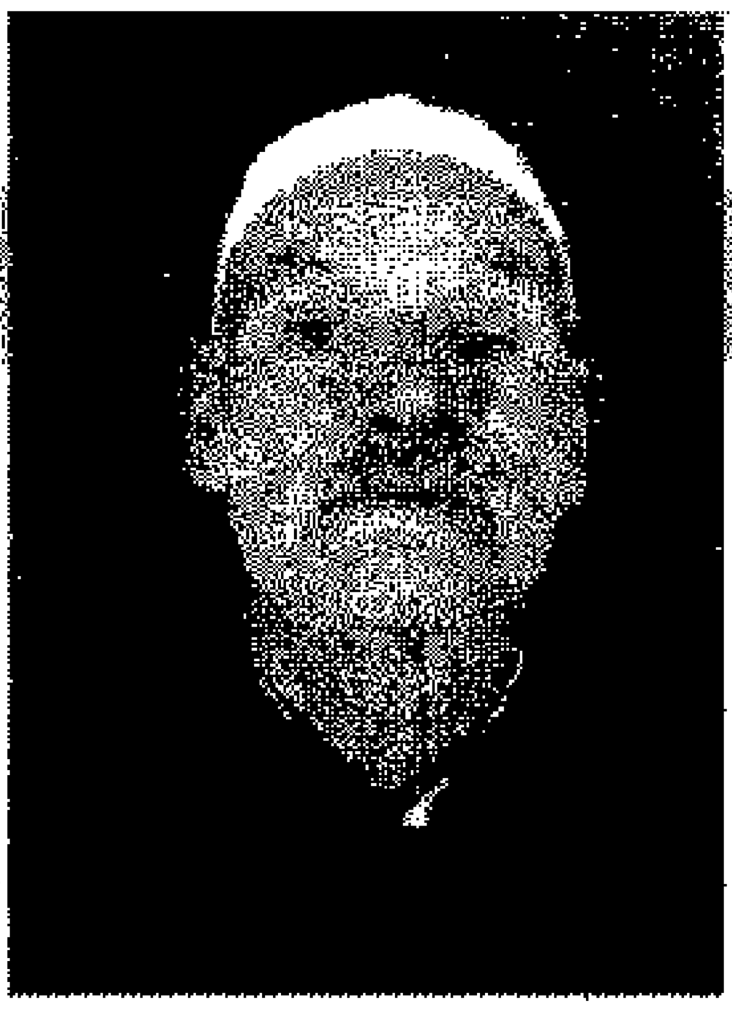

ملف رقم 118

المجاهد الشيباني علي عمران

ولد في مدينة: الزاوية سنة 1924م

مهنته: سائق اجرة

المستوى الدراسي: بدون

محل الإقامة: الحي الصناعي ـ طرابلس

تطوّع للجهاد في فلسطين سنة 1948م من مدينة طرابلس

واشترك في معارك: الجش

تاريخ الالتحاق ومكانه 1948م سوريا

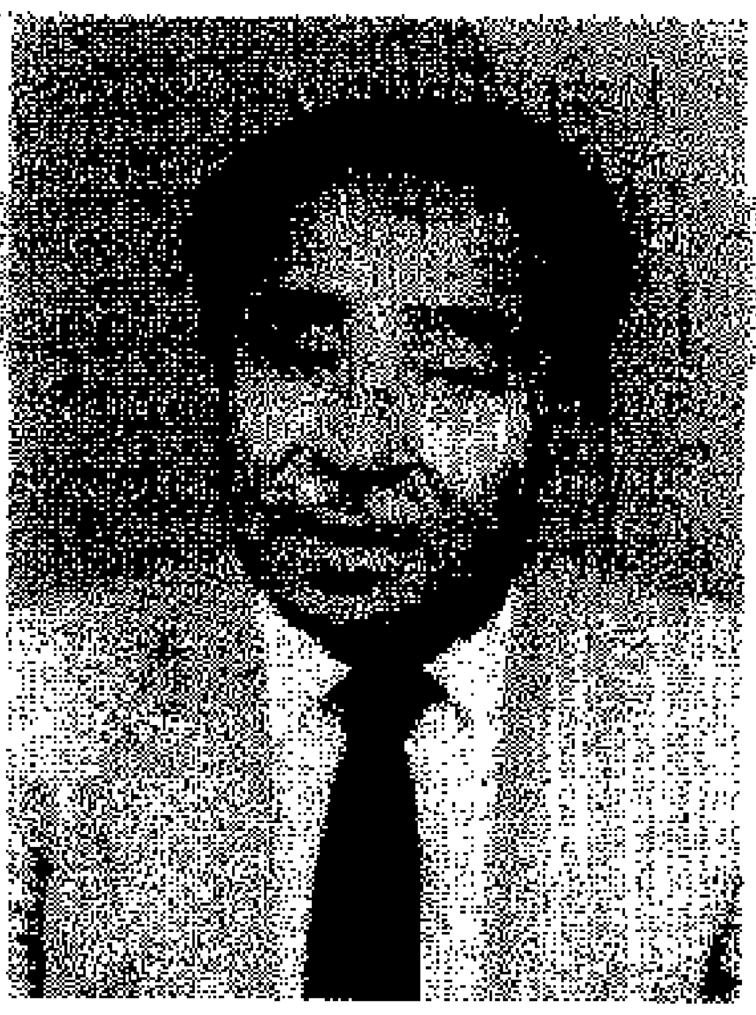

ملف رقم 119

المجاهد عبد السلام محمد احمد الحلبي

ولد في مدينة: تونس سنة 1924م

مهنته: متفرغ

المستوى الدراسي: ثانوية عامة

محل الإقامة: ش بن غلبون ـ طرابلس

تطوّع للجهاد في فلسطين سنة 1948م من مدينة طرابلس

واشترك في معارك: رامات رحيل ـ بيت لحم ـ بئر السبع

تاريخ الالتحاق ومكانه 1948م مصر

ملف رقم 120

المجاهد احمد ابو صلاح المختار الغرياني

ولد في مدينة: طرابلس سنة 1924م

مهنته: متفرغ

المستوى الدراسي: لا يوجد

محل الإقامة: ش عمر المختار ـ طرابلس

تطوّع للجهاد في فلسطين سنة 1948م من مدينة طرابلس

واشترك في معارك: بريرة ـ غزة ـ العريش

تاريخ الالتحاق ومكانه 1948م مصر

ملف رقم 121

المجاهد جمعة محمد نصر محمد

ولد في مدينة: طرابلس سنة 1928م

مهنته: سائق

المستوى الدراسي: الابتدائية

محل الإقامة: بوسليم قرية بلوزن ـ طرابلس

تطوّع للجهاد في فلسطين سنة 1948م من مدينة طرابلس

واشترك في معارك: بئر السبع ـ عشلوز

تاريخ الالتحاق ومكانه 1948م مصر

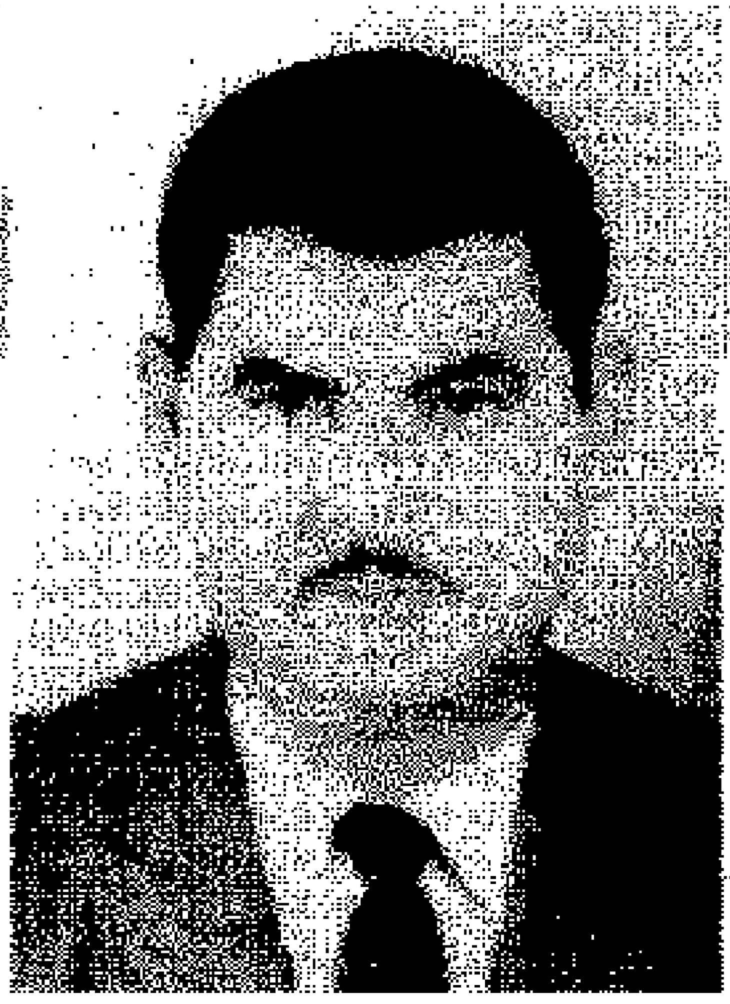

ملف رقم 122

المجاهد جمعة عمر زريبة

ولد في مدينة: سوق الجمعة سنة 1930م

مهنته: متفرغ

المستوى الدراسي: بدون

محل الإقامة: ش جمال عبد الناصر ـ طرابلس

تطوّع للجهاد في فلسطين سنة 1948م من مدينة طرابلس

واشترك في معارك: بريرة ـ طبريا ـ سمسم

تاريخ الالتحاق ومكانه 1948م مصر

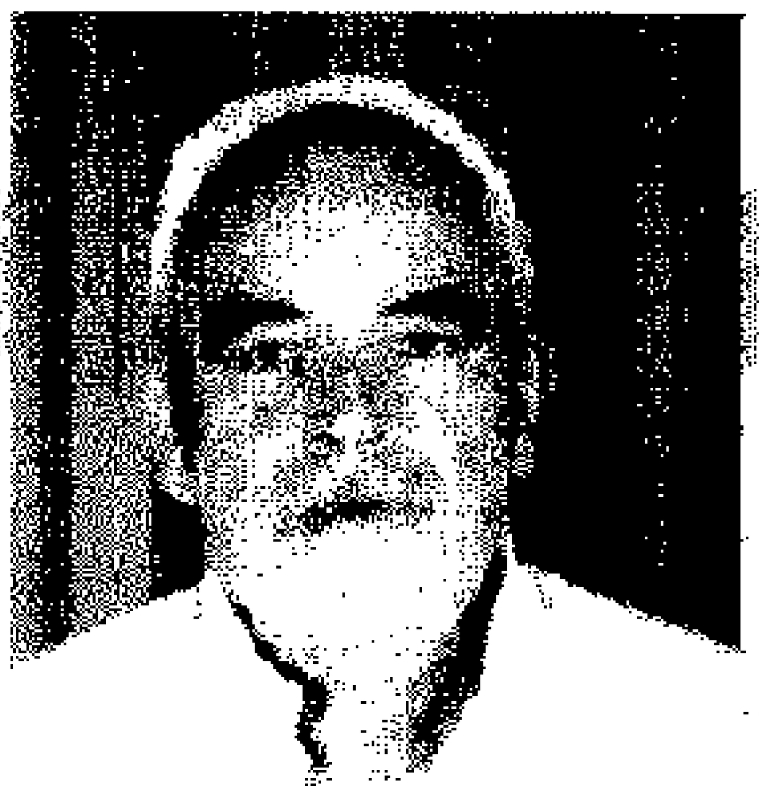

ملف رقم 123

المجاهد محمد حسونة عبد السلام المكي

ولد في مدينة: طرابلس سنة 1923م

مهنته: موظف

المستوى الدراسي: الابتدائية

محل الإقامة: ش سيدي خليفة ـ طرابلس

تطوّع للجهاد في فلسطين سنة 1948م من مدينة طرابلس

واشترك في معارك: بريرة ـ سمسم

تاريخ الالتحاق ومكانه 1948م مصر

ملف رقم 124

المجاهد صالح بشير الشريف

ولد في مدينة: طرابلس سنة 1927م

مهنته: متقاعد

المستوى الدراسي: بدون

محل الإقامة: جامع الشرفة ـ طرابلس

تطوّع للجهاد في فلسطين سنة 1948م من مدينة طرابلس

واشترك في معارك: شرقات ـ رامات رحيل

تاريخ الالتحاق ومكانه 1948م مصر

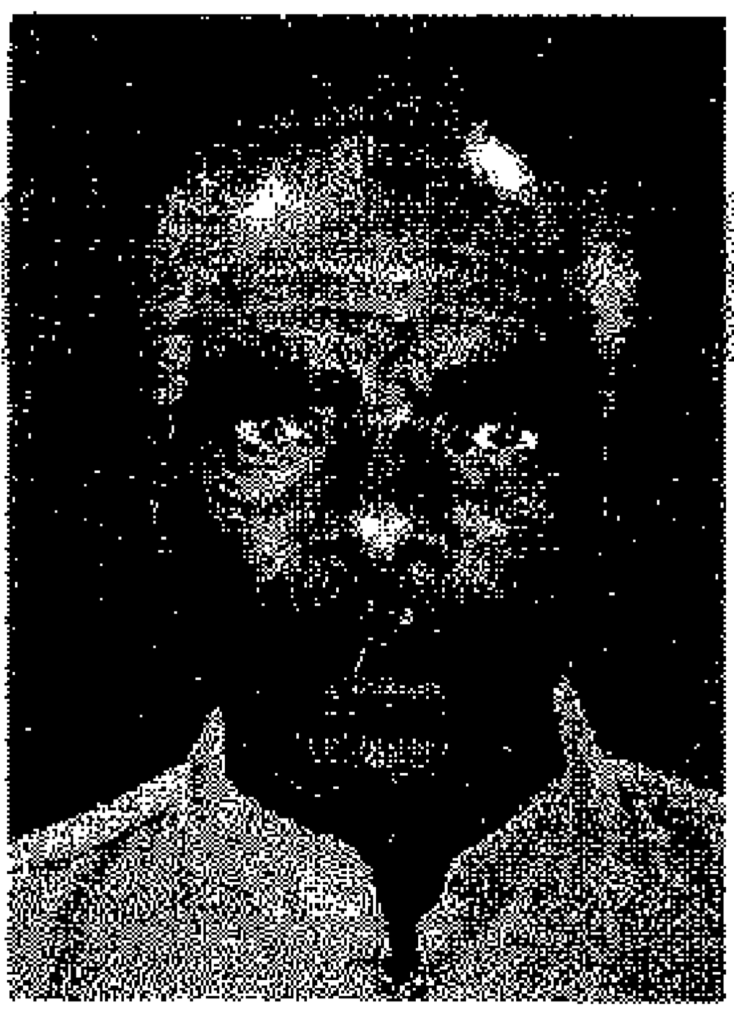

ملف رقم 125

المجاهد جمعة محمد سعد كرواط

ولد في مدينة: جنزور سنة 1924م

مهنته: منتج بمركز الزحف الاخضر للاعمال الفنية

المستوى الدراسي: خامس ابتدائي

محل الإقامة: جنزور ـ محلة الشوق

تطوّع للجهاد في فلسطين سنة 1948م من مدينة طرابلس

واشترك في معارك: مرج عيون ـ الجش ـ المالكية ـ مارون رأس

تاريخ الالتحاق ومكانه مارس 1948م الجبهة السورية

ملف رقم 126

المجاهد محمد آرحومة ابو خليفة

ولد في مدينة: طرابلس سنة 1920م

مهنته: متقاعد

المستوى الدراسي: الابتدائي

محل الإقامة: طرابلس ـ الفرناج

تطوّع للجهاد في فلسطين سنة 1948م من مدينة طرابلس

واشترك في معارك: المالكية

تاريخ الالتحاق ومكانه 1948م لبنان

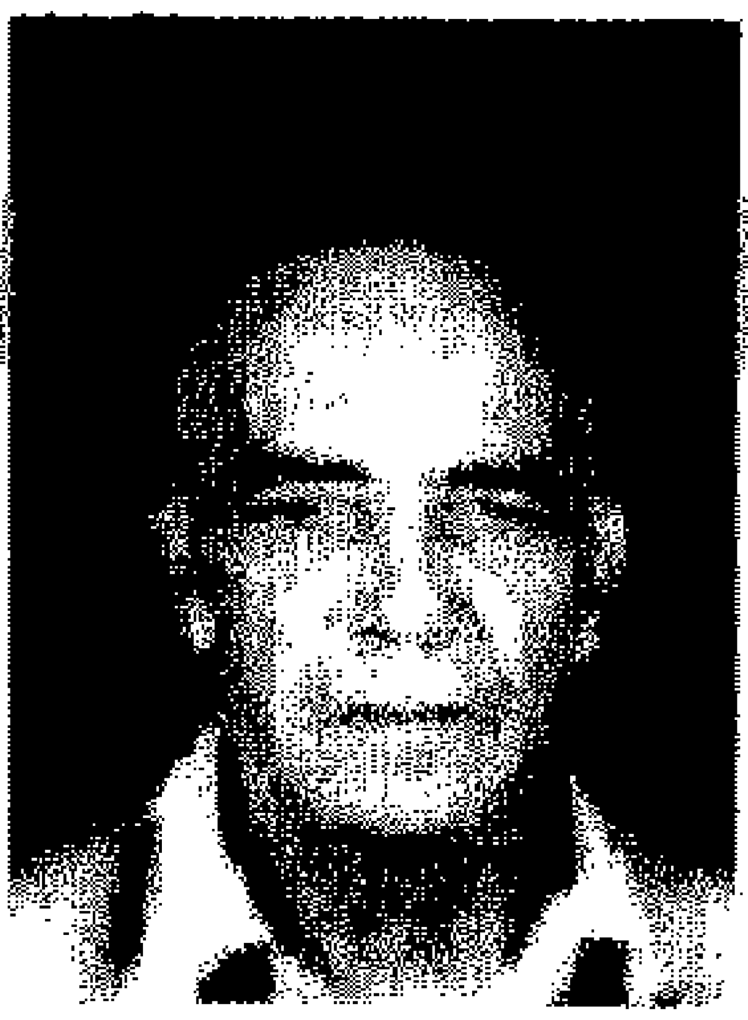

ملف رقم 127

المجاهد محمد عقيل احمد بيت المال

ولد في مدينة: الخمس سنة 1929م

مهنته: متفرغ

المستوى الدراسي: بدون

محل الإقامة: الهضبة الشرقية ـ طرابلس

تطوّع للجهاد في فلسطين سنة 1948م من مدينة طرابلس

واشترك في معارك: الجش ـ بحيرة طبرية

تاريخ الالتحاق ومكانه 1948م سوريا

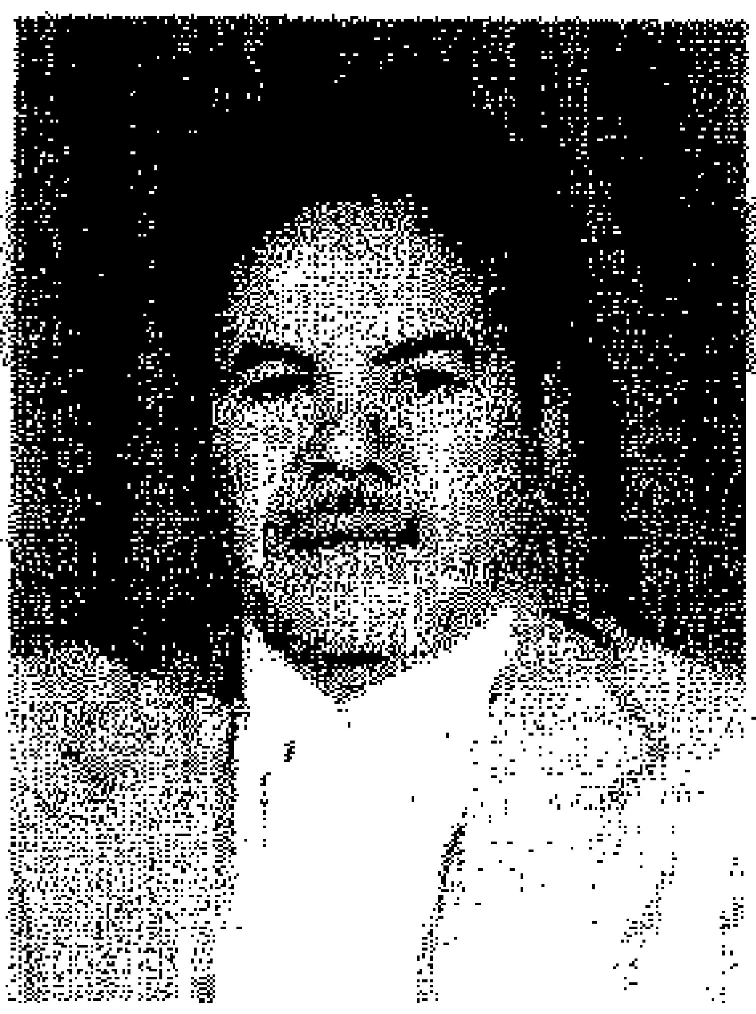

ملف رقم 128

المجاهد علي مفتاح الفيتوري

ولد في مدينة: طرابلس سنة 1934م

مهنته: متفرغ

المستوى الدراسي: بدون

محل الإقامة: طرابلس

تطوّع للجهاد في فلسطين سنة 1948م من مدينة طرابلس

واشترك في معارك: الجش ـ مرج عيون

تاريخ الالتحاق ومكانه 1948م لبنان

ملف رقم 129

المجاهد احمد عبد السلام الترهوني

ولد في مدينة: ترهونة سنة 1920م

مهنته: متقاعد

المستوى الدراسي: متوسط

محل الإقامة: حي الاندلس بجوار معهد النفط ـ طرابلس

تطوّع للجهاد في فلسطين سنة 1948م من مدينة طرابلس

واشترك في معارك: بحيرة طبرية ـ القنيطرة

تاريخ الالتحاق ومكانه 1948م سوريا

ملف رقم 130

المجاهد محمد مصطفى ميلاد الأجدل

ولد في مدينة: طرابلس سنة 1928م

مهنته: سائق

المستوى الدراسي: الابتدائية

محل الإقامة: طرابلس ـ ش المسيرة الكبرى

تطوّع للجهاد في فلسطين سنة 1948م من مدينة طرابلس

واشترك في معارك: الجش

تاريخ الالتحاق ومكانه 1948م لبنان

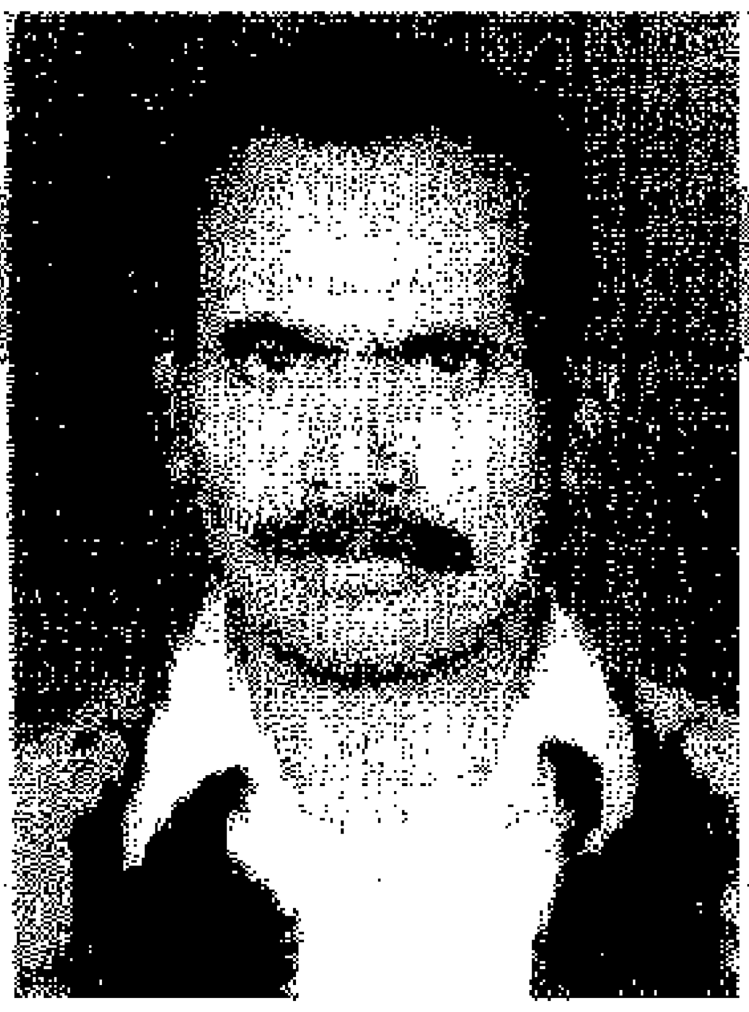

ملف رقم 131

المجاهد علي محمد السنوسي قرواط

ولد في مدينة: هون سنة 1924م

مهنته: متفرغ

المستوى الدراسي: الابتدائية

محل الإقامة: شارع بن عاشور - طرابلس

تطوّع للجهاد في فلسطين سنة 1948م من مدينة طرابلس

واشترك في معارك: الجش

تاريخ الالتحاق ومكانه 1948م لبنان

ملف رقم 132

المجاهد علي مصباح جمعة العماري

ولد في مدينة: مسلاتة سنة 1928م

مهنته: منتج

المستوى الدراسي: متوسط

محل الإقامة: ش سيدي خليفة - طرابلس

تطوّع للجهاد في فلسطين سنة 1948م من مدينة طرابلس

واشترك في معارك: عيطرون

تاريخ الالتحاق ومكانه 1948م لبنان

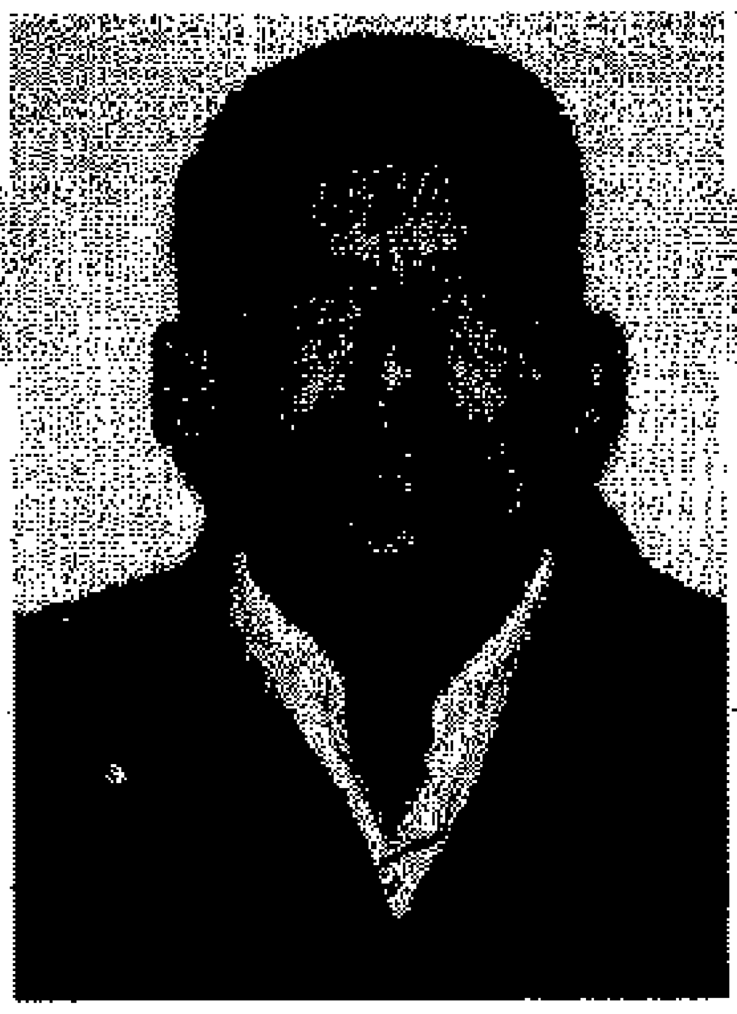

ملف رقم 133

المجاهدصالح صالح عبد السيد الفرجاني

ولد في مدينة: ترهونة سنة 1920م

مهنته: متقاعد

المستوى الدراسي: بدون

محل الإقامة: زنقة الحجاج ـ طرابلس

تطوّع للجهاد في فلسطين سنة 1948م من مدينة طرابلس

واشترك في معارك: الجش ـ صفو

تاريخ الالتحاق ومكانه 1947م سوريا

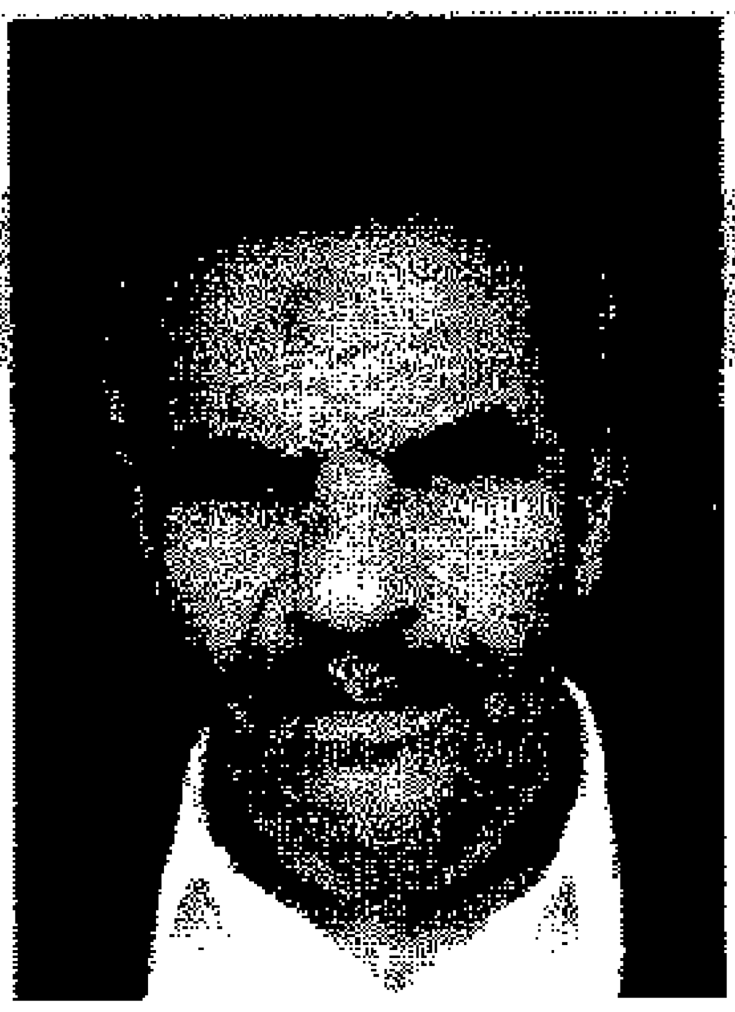

ملف رقم 134

المجاهد الرماح الحضيري عثمان الزنتاني

ولد في مدينة: الزنتان سنة 1923م

مهنته: متفرغ

المستوى الدراسي: بدون

محل الإقامة: الشارع الغربي ـ طرابلس ـ قرب مسجد ابو ذر الغفاري

تطوّع للجهاد في فلسطين سنة 1948م من مدينة طرابلس

واشترك في معارك: الجش

تاريخ الالتحاق ومكانه 1947م سوريا

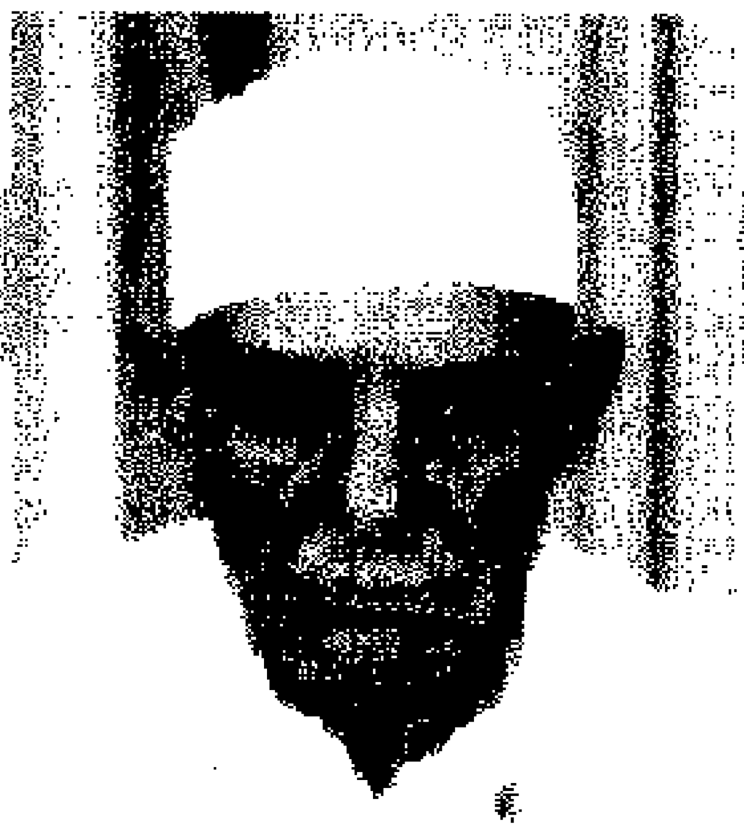

ملف رقم 135

المجاهد علي صالح عمار الطياري

ولد في مدينة: صرمان سنة 1928م

مهنته: منتج بجهاز لتشغيل والصيانة - طرابلس

المستوى الدراسي: بدون

محل الإقامة: غوط الشعال - طرابلس

تطوّع للجهاد في فلسطين سنة 1948م من مدينة طرابلس

واشترك في معارك: مرج عيون - رأس مارون - بنت جبيل - الناقورة

تاريخ الالتحاق ومكانه 1948م الجبهة اللبنانية

ملف رقم 136

المجاهدقاسم علي حميدة الخويلدي

ولد في مدينة: زليطن سنة 1893م

مهنته: متوفى

المستوى الدراسي: بدون

محل الإقامة: متوفى

تطوّع للجهاد في فلسطين سنة 1948م من مدينة طرابلس

واشترك في معارك: الجبهة اللبنانية

تاريخ الالتحاق ومكانه 1948م الجبهة اللبنانية

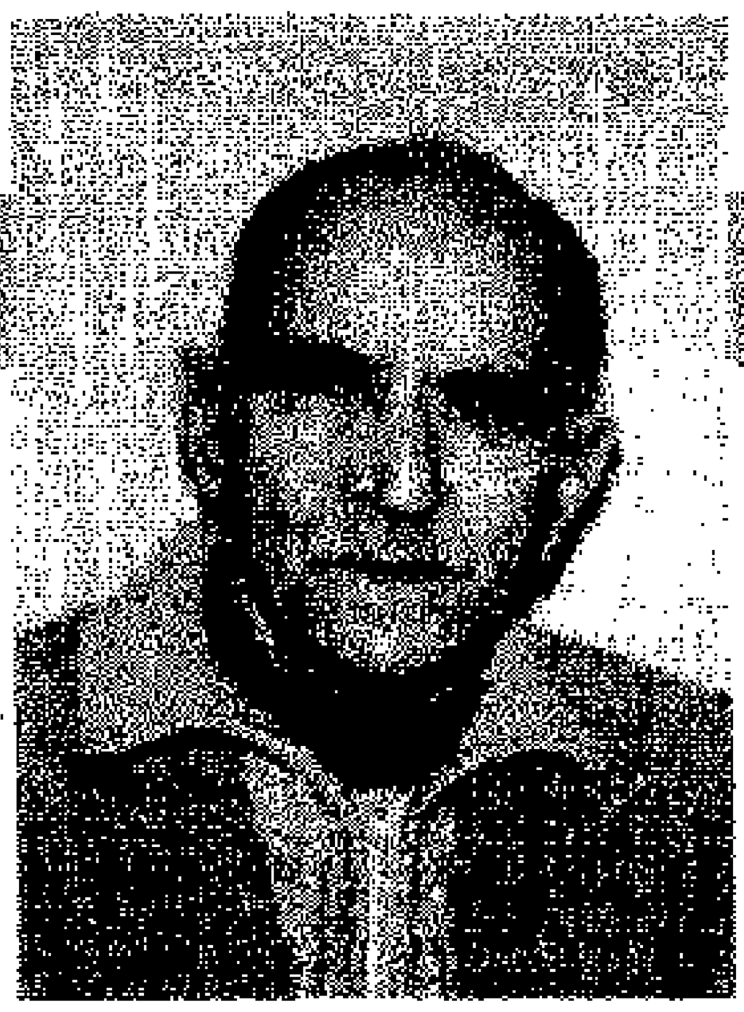

ملف رقم 137

المجاهد رجب عون علي المشري

ولد في مدينة: طرابلس سنة 1924م

مهنته: متفرغ

المستوى الدراسي: متوسط

محل الإقامة: عين زارة ـ طرابلس

تطوّع للجهاد في فلسطين سنة 1948م من مدينة درنة

واشترك في معارك: الجش

تاريخ الالتحاق ومكانه 1948/2/1م سوريا

ملاحظة: مكث هناك الى 1961/7/24م

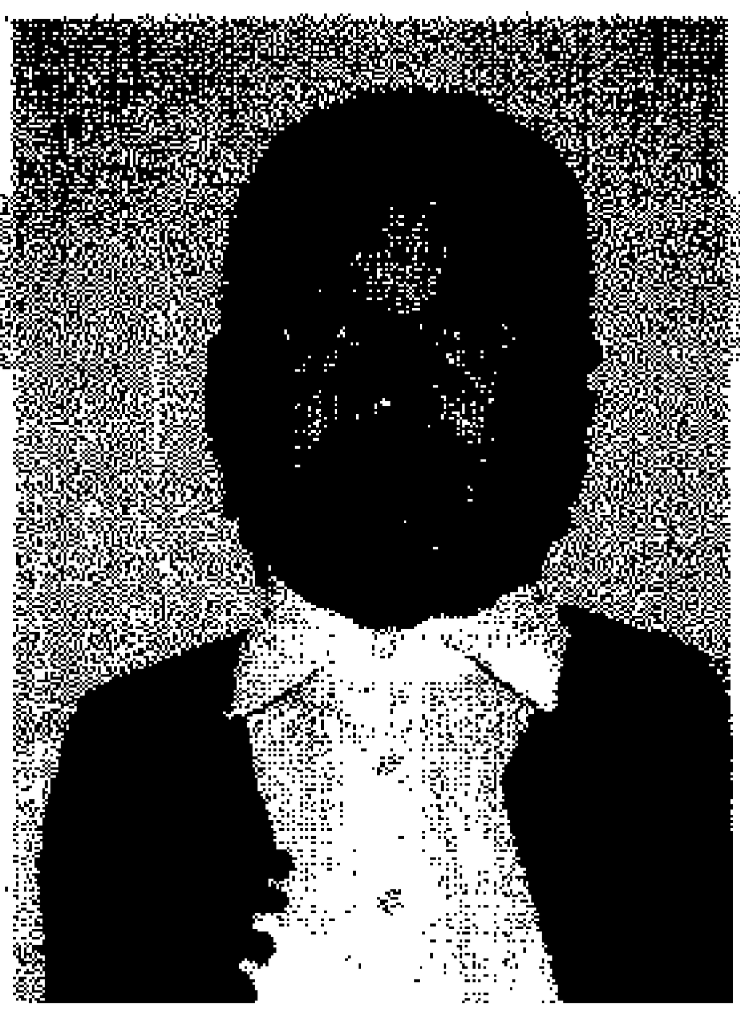

ملف رقم 138

المجاهد عبد السلام حسين عمر السبيطي

ولد في مدينة: مزدرة سنة 1925م

مهنته: متفرغ

المستوى الدراسي: بدون

محل الإقامة: بوسليم ـ طرابلس

تطوّع للجهاد في فلسطين سنة 1948م من مدينة طرابلس

واشترك في معارك:

تاريخ الالتحاق ومكانه 1948م مصر

ملف رقم 139

المجاهد محمد عياد الشماخي

ولد في مدينة: طرابلس سنة 1925م

مهنته: متفرغ

المستوى الدراسي: لا يوجد

محل الإقامة: ش زعطوط - طرابلس

تطوّع للجهاد في فلسطين سنة 1948م من مدينة طرابلس

واشترك في معارك: المجدل - بريرة

تاريخ الالتحاق ومكانه 1948م مصر

ملف رقم 140

المجاهد علي محمد دورار

ولد في مدينة: طرابلس سنة 1925م

مهنته: متفرغ

المستوى الدراسي: الابتدائي

محل الإقامة: ش سوسه حي الاندلس - طرابلس

تطوّع للجهاد في فلسطين سنة 1948م من مدينة طرابلس

واشترك في معارك:

تاريخ الالتحاق ومكانه 1948م مصر

ملف رقم 141

المجاهد الهادي محمود الغرياني

ولد في مدينة: طرابلس سنة 1925م

مهنته: متفرغ

المستوى الدراسي: لا يوجد

محل الإقامة: ش الاندلس ـ طرابلس

تطوّع للجهاد في فلسطين سنة 1948م من مدينة طرابلس

واشترك في معارك: مكلف الحراسة

تاريخ الالتحاق ومكانه 1948م مصر

ملف رقم 142

المجاهد خالد علي الساعاتي

ولد في مدينة: طرابلس سنة 1926م

مهنته:

المستوى الدراسي: الابتدائي

محل الإقامة: شارع الاسكندرية ـ طرابلس

تطوّع للجهاد في فلسطين سنة 1948م من مدينة طرابلس

واشترك في معارك: بريرة ـ سمسم

تاريخ الالتحاق ومكانه 1948م مصر

ملف رقم 143

المجاهد بلقاسم عبد القادر الفزاني

ولد في مدينة: طرابلس سنة 1928م

مهنته: عمل حر

المستوى الدراسي: الابتدائي

محل الإقامة: طرابلس ـ المركز

تطوّع للجهاد في فلسطين سنة 1948م من مدينة طرابلس

واشترك في معارك: بربرة ـ سمسم

تاريخ الالتحاق ومكانه 1948م مصر

ملف رقم 144

المجاهد منصور عبد السلام سالم

ولد في مدينة: ترهونة سنة 1929م

مهنته: منتج

المستوى الدراسي: بدون

محل الإقامة: الهضبة الخضراء ـ طرابلس

تطوّع للجهاد في فلسطين سنة 1948م من مدينة طرابلس

واشترك في معارك: الجش ـ بنت جبيل ـ الصفصاف

تاريخ الالتحاق ومكانه 1948م سوريا

ملف رقم 145

المجاهد عبد الرحمن محمود ابراهيم الجنزوري

ولد في مدينة: طرابلس سنة 1929م

مهنته: محامي

المستوى الدراسي: ليسانس قانون

محل الإقامة: ش سيدي بوزيد ـ طرابلس

تطوّع للجهاد في فلسطين سنة 1948م من مدينة طرابلس

واشترك في معارك: المجدل ـ بريرة

تاريخ الالتحاق ومكانه 1948م مصر

ملف رقم 146

المجاهد علي محمد محمد ابوميس

ولد في مدينة: الخمس سنة 1933م

مهنته: متفرغ

المستوى الدراسي: بدون

محل الإقامة: الهضبة الخضراء ـ طرابلس

تطوّع للجهاد في فلسطين سنة 1948م من مدينة طرابلس

واشترك في معارك: الجش ـ بنت جبيل

تاريخ الالتحاق ومكانه 1948م سوريا

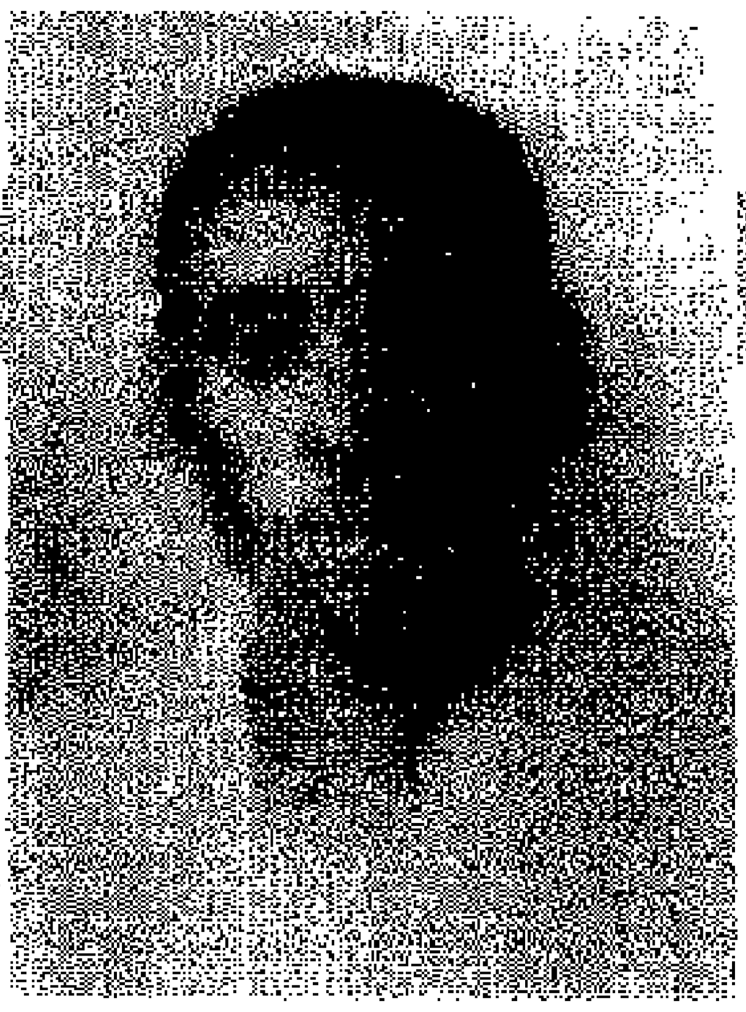

ملف رقم 147

المجاهد الهادي مسعود مالك

ولد في مدينة: طرابلس سنة 1924م

مهنته: متقاعد

المستوى الدراسي: الابتدائي

محل الإقامة: سوق الجمعة ـ طرابلس

تطوّع للجهاد في فلسطين سنة 1948م من مدينة طرابلس

واشترك في معارك: الجش

تاريخ الالتحاق ومكانه 1948م سوريا

ملف رقم 148

المجاهد محمد عبد السلام المعداني

ولد في مدينة: سوق الجمعة سنة 1930م

مهنته: منتج

المستوى الدراسي: متوسط

محل الإقامة: سوق الجمعة ـ طرابلس

تطوّع للجهاد في فلسطين سنة 1948م من مدينة طرابلس

واشترك في معارك: الجش ـ بنت جبيل

تاريخ الالتحاق ومكانه 1947م سوريا لبنان

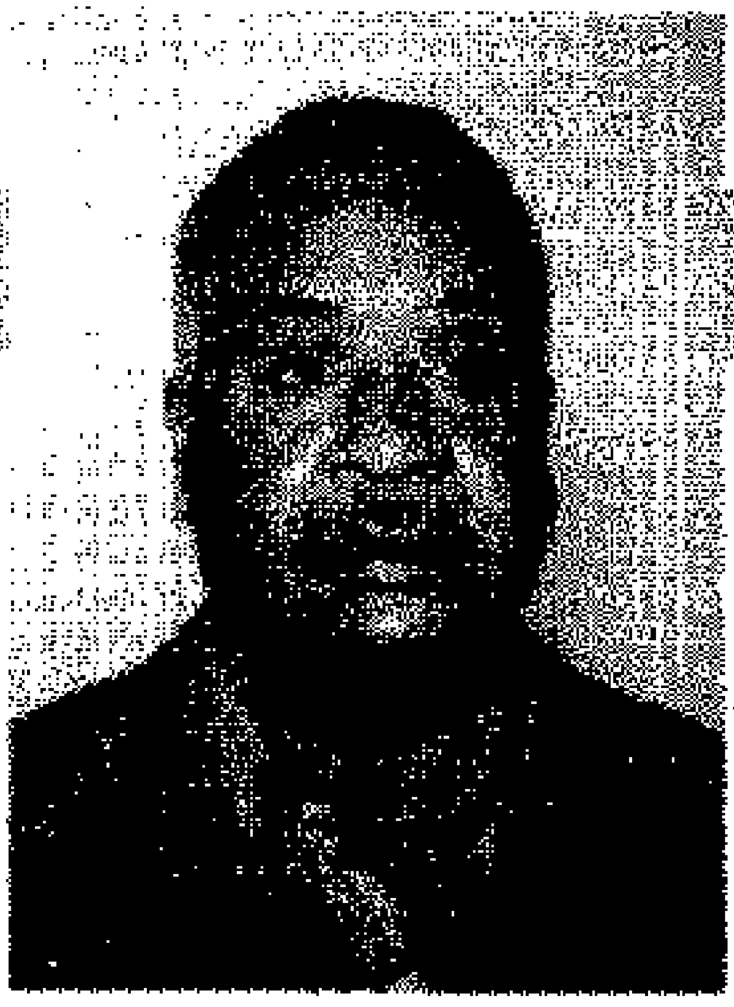

ملف رقم 149

المجاهد صبري علي قرينة

ولد في مدينة: طرابلس سنة 1923م

مهنته: متقاعد

المستوى الدراسي: الابتدائية

محل الإقامة: ش 2 مارس ـ طرابلس

تطوّع للجهاد في فلسطين سنة 1948م من مدينة طرابلس

واشترك في معارك: بربرة

تاريخ الالتحاق ومكانه 1948م مصر

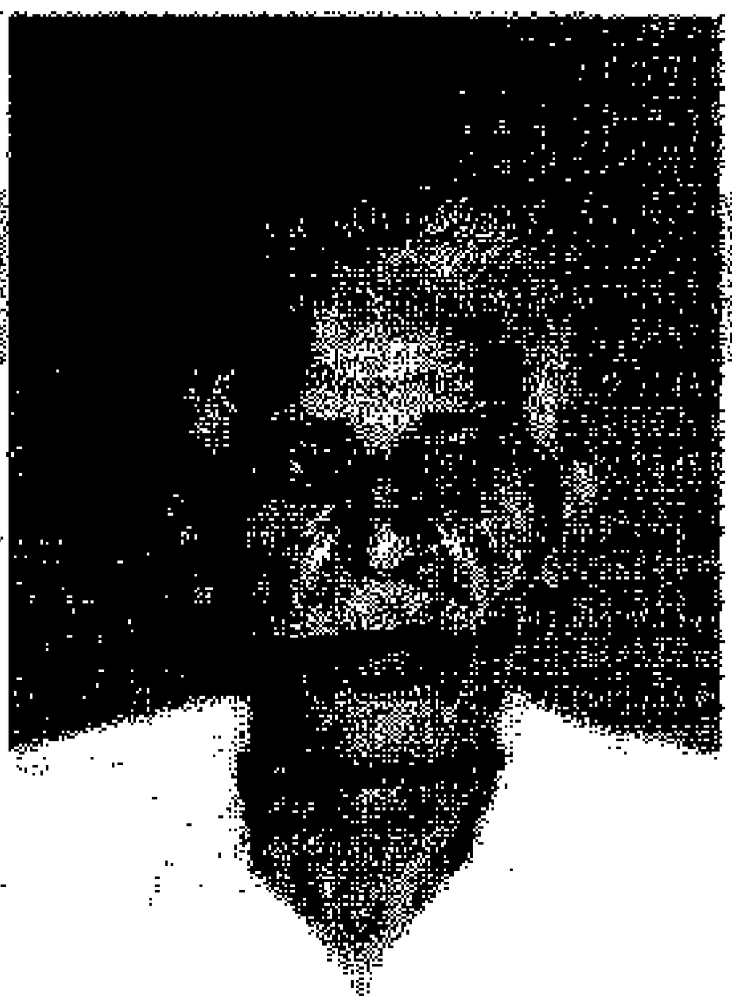

ملف رقم 150

المجاهد مختار سليم بن عيسى

ولد في مدينة: زليطن سنة 1929م

مهنته: متقاعد

المستوى الدراسي: متوسط

محل الإقامة: ش اسطنبول ـ طرابلس

تطوّع للجهاد في فلسطين سنة 1948م من مدينة طرابلس

واشترك في معارك: بيت لحم ـ بربرة

تاريخ الالتحاق ومكانه 1948م مصر

ملف رقم 151

المجاهد نصر الله محمد محمود كفالة

ولد في مدينة: طرابلس سنة 1927م

مهنته: متقرغ

المستوى الدراسي: متوسط

محل الإقامة: حي الاندلس ـ طرابلس

تطوّع للجهاد في فلسطين سنة 1948م من مدينة طرابلس

واشترك في معارك: المالكية ـ عيطرون

تاريخ الالتحاق ومكانه 1948م لبنان

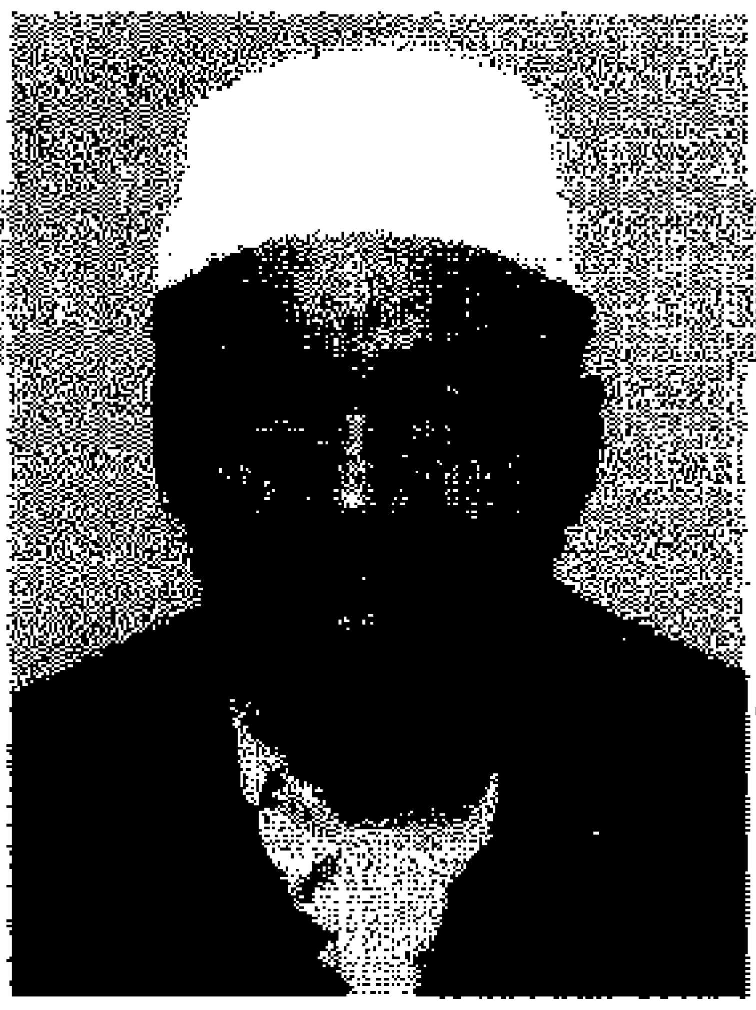

ملف رقم 152

المجاهد ابراهيم محمد سعد الدعباجي

ولد في مدينة: يفرن سنة 1929م

مهنته: منتج

المستوى الدراسي: بدون

محل الإقامة: طرابلس ـ ابوسليم ـ 2 مارس

تطوّع للجهاد في فلسطين سنة 1948م من مدينة طرابلس

واشترك في معارك: عراق السودان ـ دير البلح

تاريخ الالتحاق ومكانه 1948م مصر

ملف رقم 153

المجاهد محمد عبد السلام سعد ازويل

ولد في مدينة: براك سنة 1930م

مهنته: متقاعد

المستوى الدراسي: ثانوية عامة

محل الإقامة: حي 2 مارس ـ طرابلس

تطوّع للجهاد في فلسطين سنة 1948م من مدينة بنغازي

واشترك في معارك: عراق السودان ـ دير البلح ـ رامات رحيل

تاريخ الالتحاق ومكانه 1948م مصر

ملف رقم 154

المجاهد مصطفى مصطفى محمد قنابة

ولد في مدينة: نيصريا سنة 1920م

مهنته: متقاعد

المستوى الدراسي: قراءة والكتابة

محل الإقامة: زاوية الدهماني ـ طرابلس

تطوّع للجهاد في فلسطين سنة 1948م من مدينة

واشترك في معارك:

تاريخ الالتحاق ومكانه 1948م لبنان

ملف رقم

المجاهد محمد احمد علي التايب

ولد في مدينة: طرابلس سنة 1923م

مهنته: متقاعد

المستوى الدراسي: قراءة وكتابة

محل الإقامة: بو مليانة ـ طرابلس

تطوّع للجهاد في فلسطين سنة 1948م من مدينة طرابلس

واشترك في معارك:

تاريخ الالتحاق ومكانه 1948م مصر

ملف رقم 156

المجاهد المبروك عبد القادر المسطوي

ولد في مدينة: طرابلس سنة 1927م

مهنته: منتج

المستوى الدراسي:

محل الإقامة: شارع الشط ـ طرابلس

تطوّع للجهاد في فلسطين سنة 1948م من مدينة طرابلس

واشترك في معارك: المالكية ـ بنت جبيل

تاريخ الالتحاق ومكانه 1948م لبنان

ملف رقم 157

المجاهد مصطفى حسن عبد الله قطوس

ولد في مدينة: طرابلس سنة 1926م

مهنته: متقاعد

المستوى الدراسي: الابتدائية

محل الإقامة: المنسيط ـ طرابلس

تطوّع للجهاد في فلسطين سنة 1948م من مدينة طرابلس

واشترك في معارك: الجش

تاريخ الالتحاق ومكانه 1949م سوريا

ملف رقم 162

المجاهد احمد الامين محمد يريون

ولد في مدينة: طرابلس سنة 1929م

مهنته: أمين اداري

المستوى الدراسي: الكلية الفنية

محل الإقامة: طرابلس

تطوّع للجهاد في فلسطين سنة 1948م من مدينة طرابلس

واشترك في معارك:

تاريخ الالتحاق ومكانه 1948م فلسطين

ملف رقم 163

المجاهد الهاشمي عمر محمود ابو خلال

ولد في مدينة: طرابلس سنة 1928م

مهنته:

المستوى الدراسي: متوسط

محل الإقامة: طرابلس

تطوّع للجهاد في فلسطين سنة 1948م من مدينة طرابلس

واشترك في معارك: المالكية - النبي يوشع

تاريخ الالتحاق ومكانه 1948م مصر

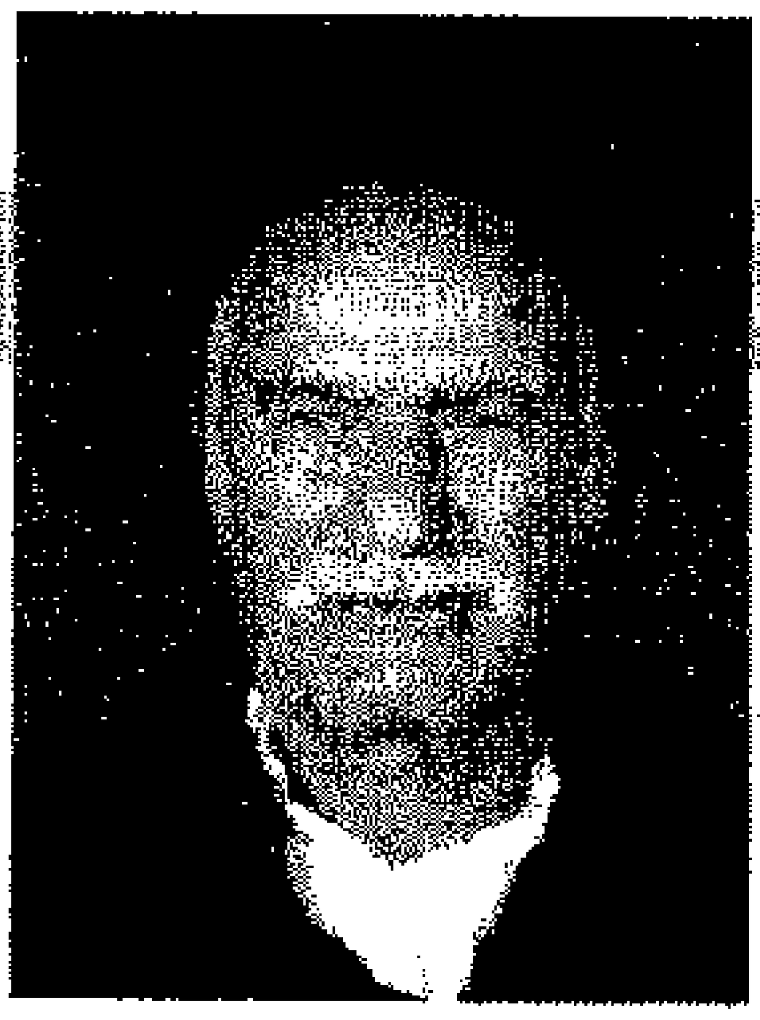

ملف رقم 164

المجاهد الأمين علي الحريشي

ولد في مدينة: سوق الجمعة سنة 1920م

مهنته: متفرغ

المستوى الدراسي: متوسط

محل الإقامة: قار جامع بيت المال - طرابلس

تطوّع للجهاد في فلسطين سنة 1948م من مدينة طرابلس

واشترك في معارك: بنت جبيل

تاريخ الالتحاق ومكانه 1948م لبنان

ملف رقم 165

المجاهد محمد للمهدي حسين السماوي

ولد في مدينة: طرابلس سنة 1922م

مهنته: متفرغ

المستوى الدراسي: لا يوجد

محل الإقامة: ش عمر المختار - طرابلس

تطوّع للجهاد في فلسطين سنة 1948م من مدينة طرابلس

واشترك في معارك: بيت جيالية - بيت لحم

تاريخ الالتحاق ومكانه 1948م مصر

ملف رقم 166

المجاهد محمد عادل سعيد المسعودي

ولد في مدينة: طرابلس سنة 1922م

مهنته: متقاعد

المستوى الدراسي: الاعدادية

محل الإقامة: طرابلس

تطوّع للجهاد في فلسطين سنة 1948م من مدينة طرابلس

واشترك في معارك: بريرة

تاريخ الالتحاق ومكانه 1948م مصر

1948

ملف رقم 167

المجاهد معمر محمد بيوخي

ولد في مدينة: طرابلس سنة 1918م

مهنته: قصاب

المستوى الدراسي: متوسط

محل الإقامة: فشلوم

تطوّع للجهاد في فلسطين سنة 1948م من مدينة طرابلس

واشترك في معارك: الجش

تاريخ الالتحاق ومكانه 1948م سوريا

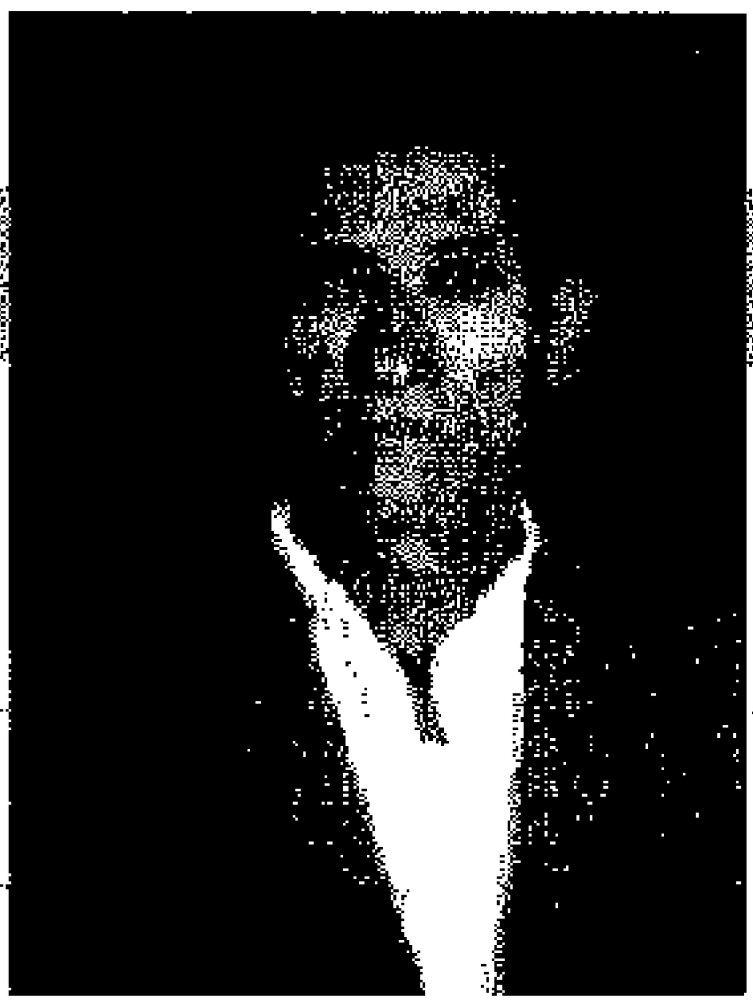

ملف رقم 168

المجاهد عبد الله ابراهيم الغراري

ولد في مدينة: ترهونة سنة 1926م

مهنته: متقاعد

المستوى الدراسي: لا يوجد

محل الإقامة: الهضبة الخضراء - طرابلس

تطوّع للجهاد في فلسطين سنة 1948م من مدينة طرابلس

واشترك في معارك: الجش

تاريخ الالتحاق ومكانه 1948م سوريا

ملف رقم 169

المجاهد عبد الله محمد ابو عبيد

ولد في مدينة: سوق الجمعة سنة 1919م

مهنته: متفرغ

المستوى الدراسي: بدون

محل الإقامة: محلة الساحل

تطوّع للجهاد في فلسطين سنة 1948م من مدينة طرابلس

واشترك في معارك: بنت جبيل

تاريخ الالتحاق ومكانه 1948م لبنان

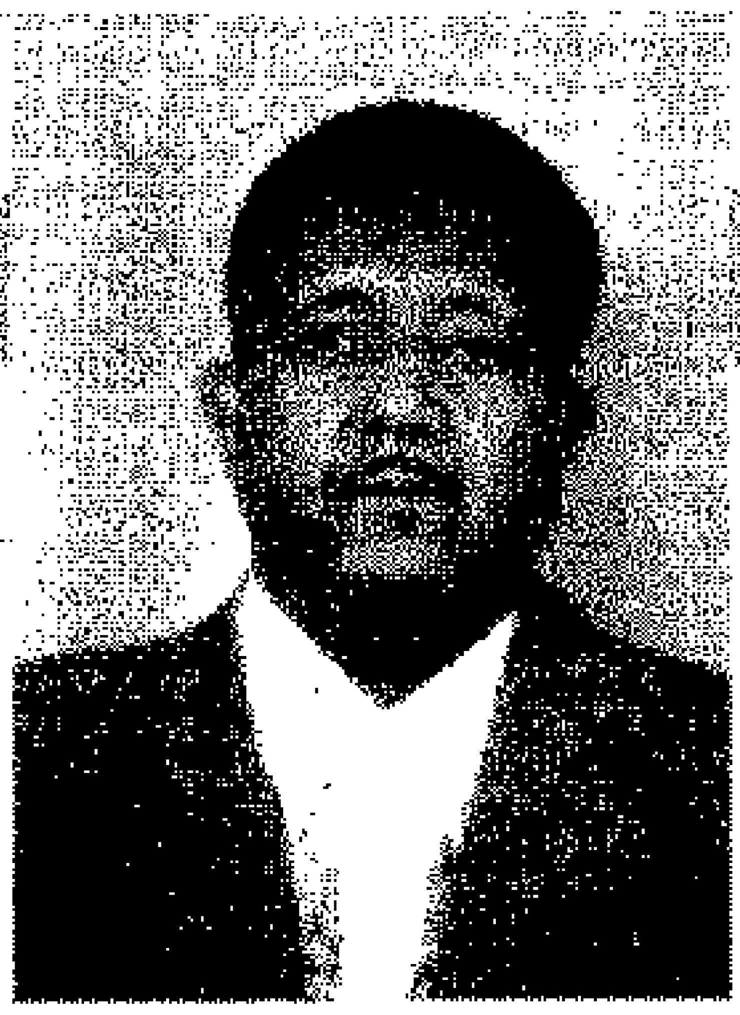

ملف رقم 170

المجاهد محمد محمود الهمالي

ولد في مدينة: طرابلس سنة 1922م

مهنته: متفرغ

المستوى الدراسي: اول اعدادي

محل الإقامة: ش سوق الجمعة ـ شهداء الهاني ـ طرابلس

تطوّع للجهاد في فلسطين سنة 1948م من مدينة طرابلس

واشترك في معارك: بريرة ـ المجدل

تاريخ الالتحاق ومكانه 1948م مصر

ملف رقم 171

المجاهد شادي بالخير الجلالي

ولد في مدينة: تاجوراء سنة 1927م

مهنته: موظف

المستوى الدراسي: متوسط

محل الإقامة: باب بن غشير - طرابلس

تطوّع للجهاد في فلسطين سنة 1948م من مدينة طرابلس

واشترك في معارك: بريرة

تاريخ الالتحاق ومكانه 1948م مصر

ملف رقم 172

المجاهد محفوظ رجب يوسف الوليو

ولد في مدينة: طرابلس سنة 1920م

مهنته: متقاعد

المستوى الدراسي: متوسط

محل الإقامة: الهضبة الخضراء - طرابلس

تطوّع للجهاد في فلسطين سنة 1948م من مدينة مصر

واشترك في معارك: بنت جبيل

تاريخ الالتحاق ومكانه 1948م لبنان

ملف رقم 173

المجاهد يوسف عبد الله آدم

ولد في مدينة: طرابلس سنة 1923م

مهنته: منتج

المستوى الدراسي: متوسط

محل الإقامة: ميدان السويحلي ـ طرابلس

تطوّع للجهاد في فلسطين سنة 1948م من مدينة طرابلس

واشترك في معارك: العريش ـ دير البلح ـ بئر السبع

تاريخ الالتحاق ومكانه 1948م مصر

ملف رقم 174

المجاهد محمود خليفة علي باقي

ولد في مدينة: طرابلس سنة 1923م

مهنته: متفرغ

المستوى الدراسي: لا يوجد

محل الإقامة: شارع الفاتح ـ طرابلس

تطوّع للجهاد في فلسطين سنة 1948م من مدينة طرابلس

واشترك في معارك: دير البلح ـ بئر السبع ـ بيت لحم

تاريخ الالتحاق ومكانه 1948م مصر

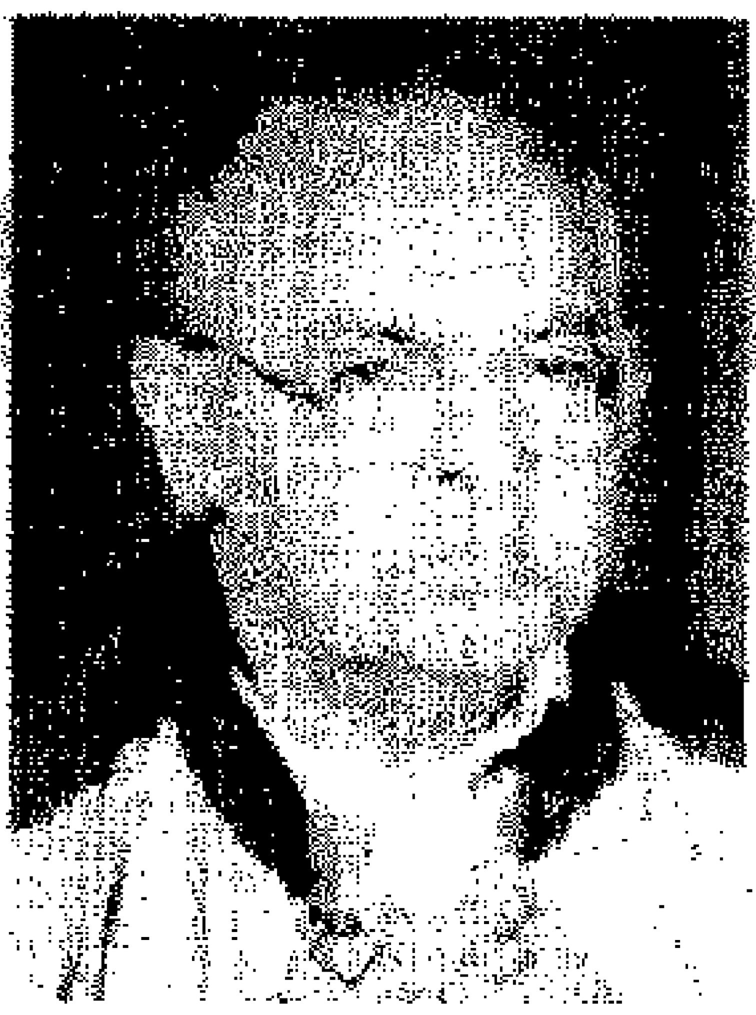

ملف رقم 175

المجاهد الهادي محمد العجيلي

ولد في مدينة: طرابلس سنة 1922م

مهنته: متقاعد

المستوى الدراسي: بدون

محل الإقامة: طرابلس ـ شارع اسلام آباد

تطوّع للجهاد في فلسطين سنة 1948م من مدينة

واشترك في معارك: بنت جبيل

تاريخ الالتحاق ومكانه 1948م سوريا

ملف رقم 176

المجاهد جابر عمر سعيد التكبالي

ولد في مدينة: طرابلس سنة 1923م

مهنته: متقاعد

المستوى الدراسي: متوسط

محل الإقامة: باب النصر ـ طرابلس

تطوّع للجهاد في فلسطين سنة 1948م من مدينة طرابلس

واشترك في معارك: معركة بئر السبع

تاريخ الالتحاق ومكانه 1948م مصر

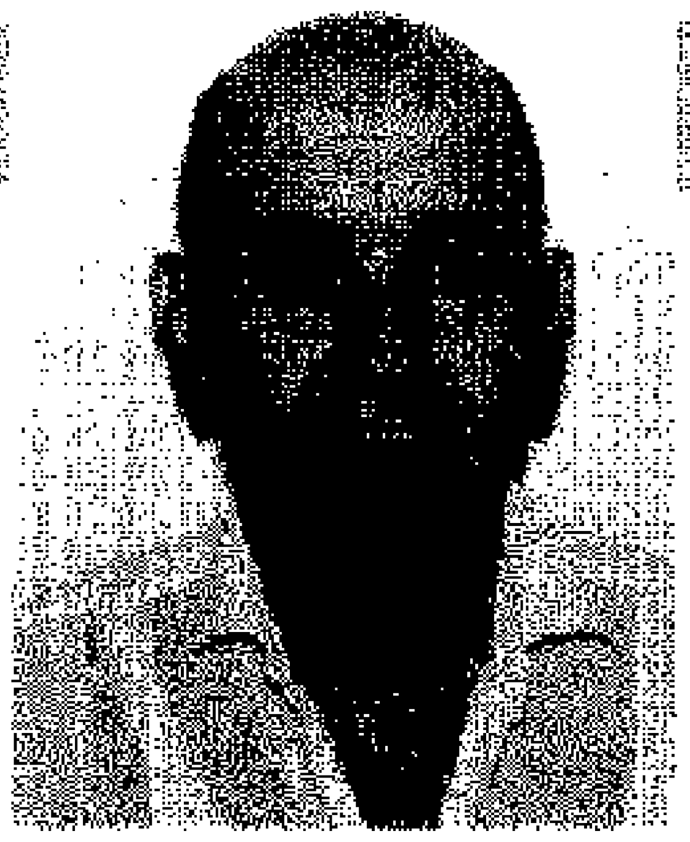

ملف رقم 177

المجاهد بشير محمود عزيز

ولد في مدينة: طرابلس سنة 1920م

مهنته: منتج

المستوى الدراسي: تعليم اسلامي

محل الإقامة: طرابلس

تطوّع للجهاد في فلسطين سنة 1948م من مدينة طرابلس

واشترك في معارك:

تاريخ الالتحاق ومكانه 1948م مصر

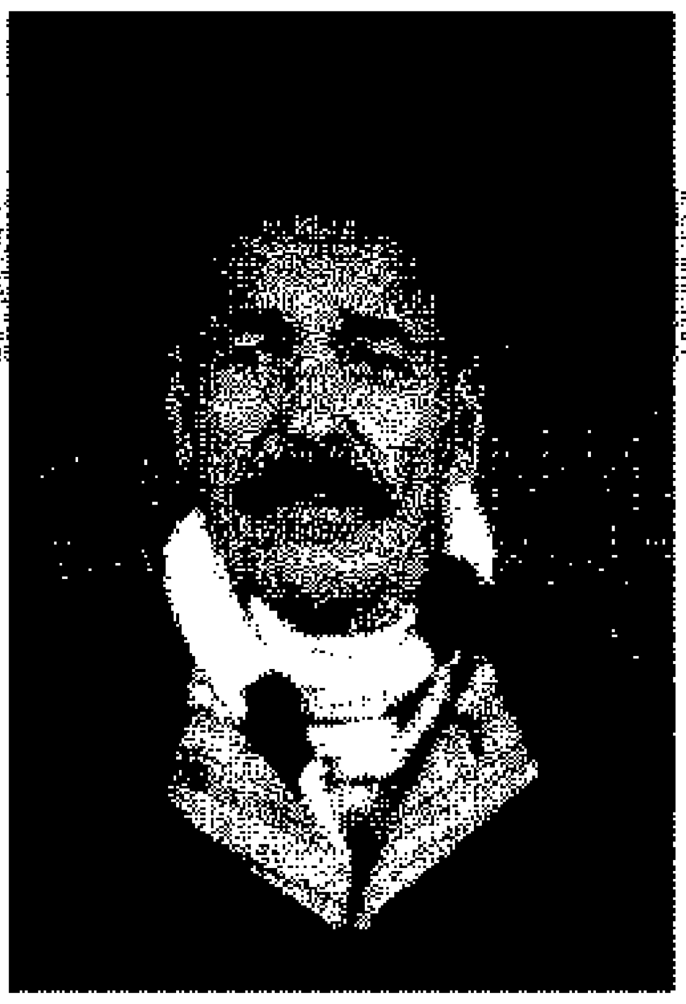

ملف رقم 178

المجاهد المدني عبد القادر علي الواعر

ولد في مدينة: بن وليد سنة 1928م

مهنته: متقاعد

المستوى الدراسي: بدون

محل الإقامة: حي جربة طريق المطار - طرابلس

تطوّع للجهاد في فلسطين سنة 1948م من مدينة طرابلس

واشترك في معارك:

تاريخ الالتحاق ومكانه 1948م

ملف رقم 179

المجاهد احمد عبد السلام العميزي

ولد في مدينة: زليطن سنة 1930م

مهنته: منتج

المستوى الدراسي: اعدادية

محل الإقامة: زاوية الدهماني - طرابلس

تطوّع للجهاد في فلسطين سنة 1948م من مدينة طرابلس

واشترك في معارك: بربرة

تاريخ الالتحاق ومكانه 1948م مصر

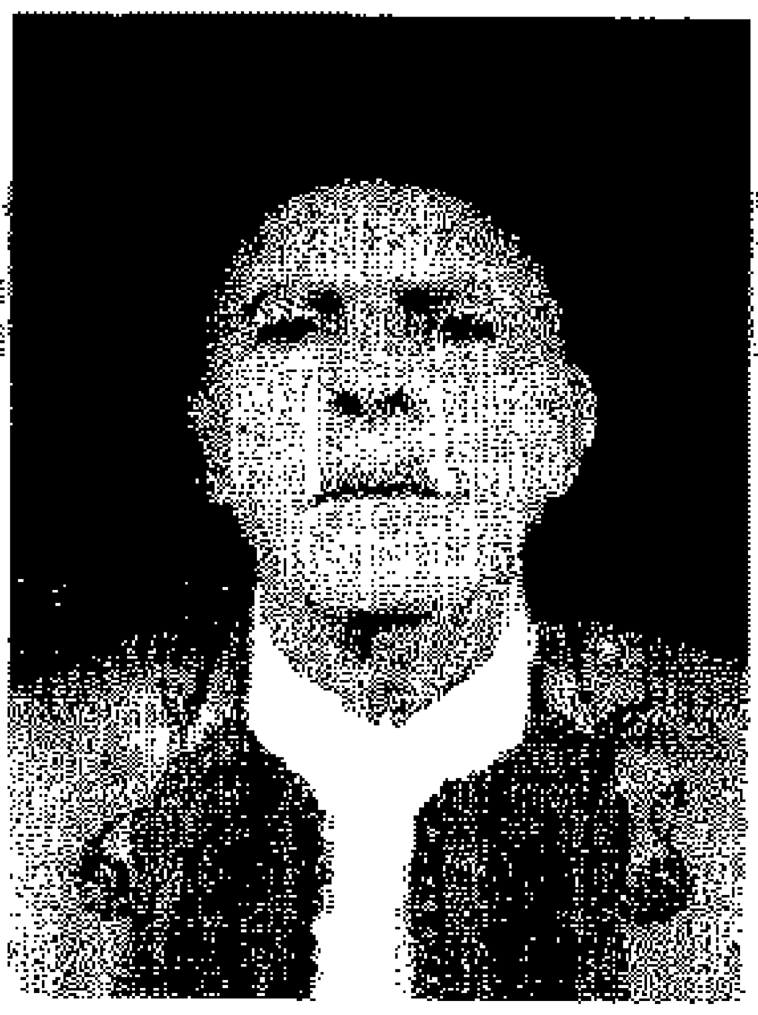

ملف رقم 180

المجاهد احمد محمد القلالي

ولد في مدينة: طرابلس سنة 1923م

مهنته: متفرغ

المستوى الدراسي: بدون

محل الإقامة: الهضبة الخضراء

تطوّع للجهاد في فلسطين سنة 1948م من مدينة

واشترك في معارك:

تاريخ الالتحاق ومكانه

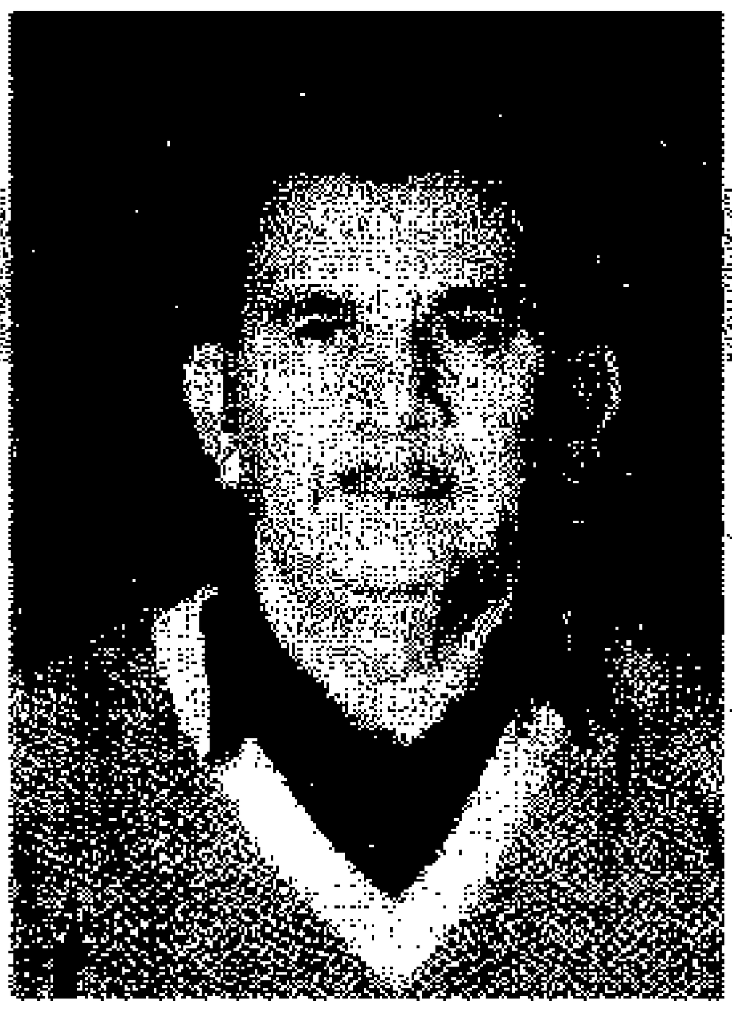

ملف رقم 181

المجاهد محمد محمد الحرك

ولد في مدينة: غريان سنة 1933م

مهنته: متفرغ

المستوى الدراسي: بدون

محل الإقامة: طرابلس

تطوّع للجهاد في فلسطين سنة 1948م من مدينة طرابلس

واشترك في معارك: بنت جبيل ـ رأس مارون

تاريخ الالتحاق ومكانه 1948م لبنان

ملف رقم 182

المجاهد سالم عمر رمضان البلعزي

ولد في مدينة: سوق الجمعة سنة 1928م

مهنته: متفرغ

المستوى الدراسي: متوسط

محل الإقامة: قرجي الجنوبي شارع علاء الدين ـ طرابلس

تطوّع للجهاد في فلسطين سنة 1948م من مدينة طرابلس

واشترك في معارك: الجش

تاريخ الالتحاق ومكانه 1948م سوريا

ملف رقم 183

المجاهد علي امحمد الرياني

ولد في مدينة: طرابلس سنة 1922م

مهنته: متفرغ

المستوى الدراسي: متوسط

محل الإقامة: ش بن عاشور ـ طرابلس

تطوّع للجهاد في فلسطين سنة 1948م من مدينة طرابلس

واشترك في معارك: بنت جبيل

تاريخ الالتحاق ومكانه 1948م سوريا

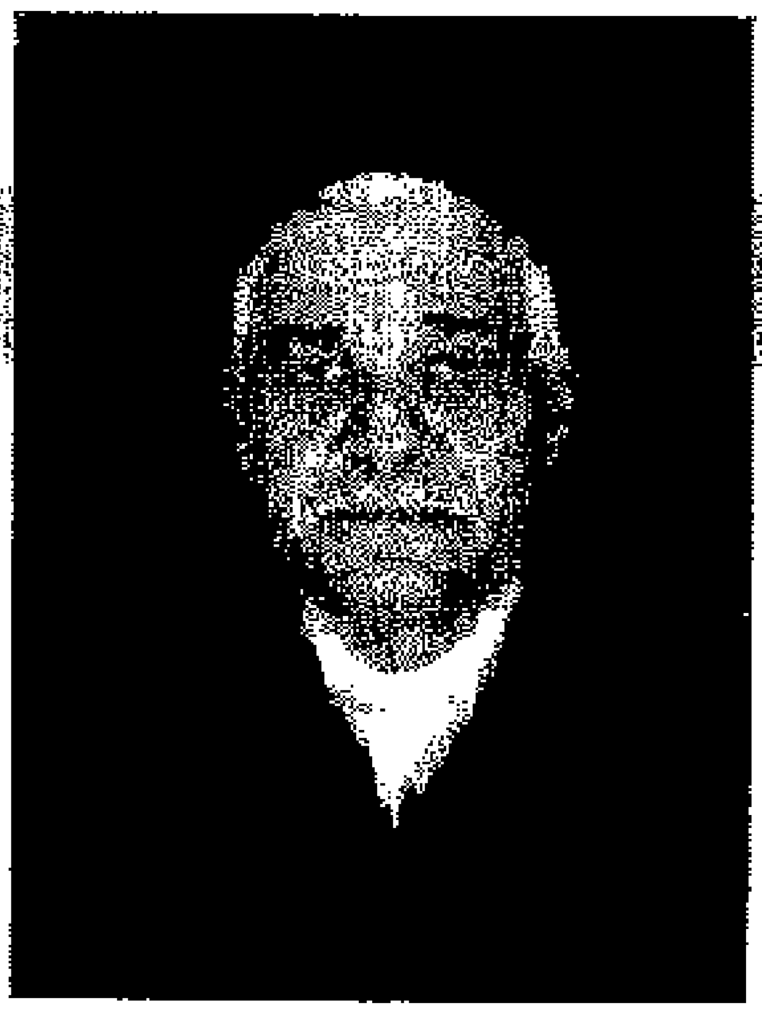

ملف رقم 184

المجاهد الصادق مصطفى ابو قفيضة

ولد في مدينة: طرابلس سنة 1928م

مهنته: متفرغ

المستوى الدراسي: متوسط

محل الإقامة: بش زاوية الدهماني ـ طرابلس

تطوّع للجهاد في فلسطين سنة 1948م من مدينة طرابلس

واشترك في معارك: الجش ـ مرج عيون

تاريخ الالتحاق ومكانه 1948م سوريا

ملف رقم 185

المجاهد عاشور محمد المهروش

ولد في مدينة: طرابلس

مهنته: متفرغ

المستوى الدراسي: لا يوجد

محل الإقامة: طرابلس

تطوّع للجهاد في فلسطين سنة 1948م من مدينة طرابلس

واشترك في معارك:

تاريخ الالتحاق ومكانه 1948م مصر

ملف رقم 186

المجاهد محمد أحمد الفيتوري

ولد في مدينة: طرابلس سنة 1927م

مهنته: متفرغ

المستوى الدراسي: لا يوجد

محل الإقامة: ش الزبير ـ طرابلس

تطوّع للجهاد في فلسطين سنة 1948م من مدينة بنغازي

واشترك في معارك:

تاريخ الالتحاق ومكانه 1948م مصر

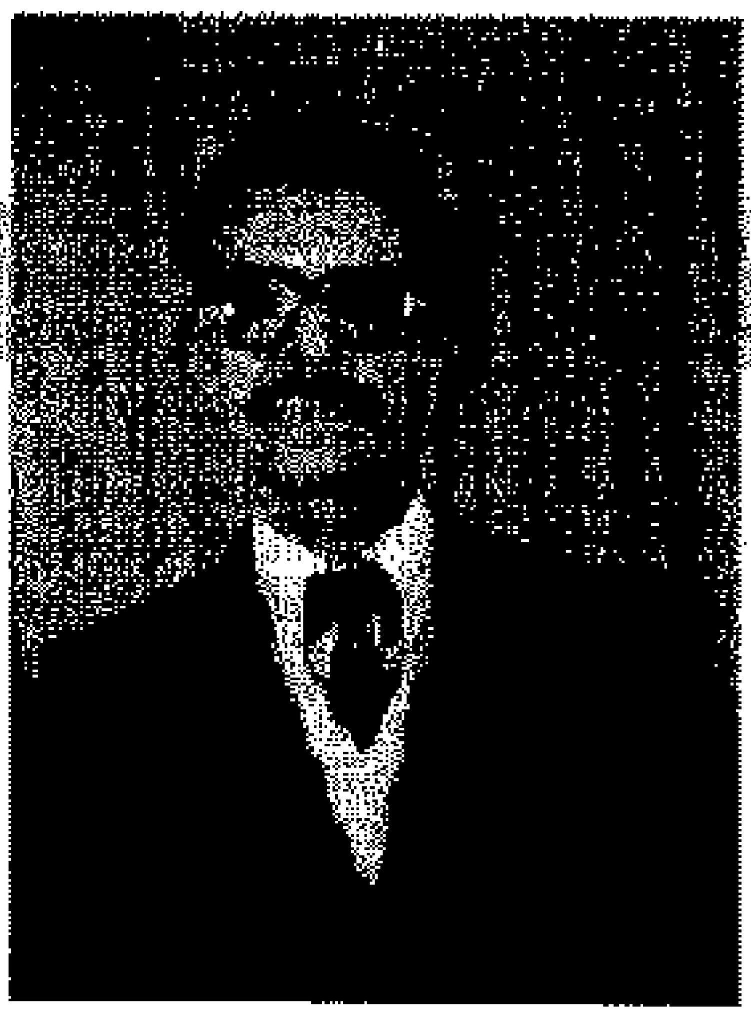

ملف رقم 187

المجاهد عبد الحميد آرحومة آدم

ولد في مدينة: العزيزية سنة 1935م

مهنته: متفرغ

المستوى الدراسي: الثانوية

محل الإقامة: طرابلس

تطوّع للجهاد في فلسطين سنة 1948م من مدينة طرابلس

واشترك في معارك: عيطرون - المالكية

تاريخ الالتحاق ومكانه 1948م لبنان

ملف رقم 188

المجاهد ميلود سالم خليفة الشوشان

ولد في مدينة: الزاوية سنة 1930م

مهنته: سائق

المستوى الدراسي: متوسط

محل الإقامة: طرابلس

تطوّع للجهاد في فلسطين سنة 1948م من مدينة طرابلس

واشترك في معارك: الجش

تاريخ الالتحاق ومكانه 1948م سوريا

ملف رقم 189

المجاهد خليفة بشير ماعون

ولد في مدينة: طرابلس سنة 1917م

مهنته: متقاعد

المستوى الدراسي: متوسط

محل الإقامة: طرابلس

تطوّع للجهاد في فلسطين سنة 1948م من مدينة طرابلس

واشترك في معارك: غزة

تاريخ الالتحاق ومكانه 1948م مصر

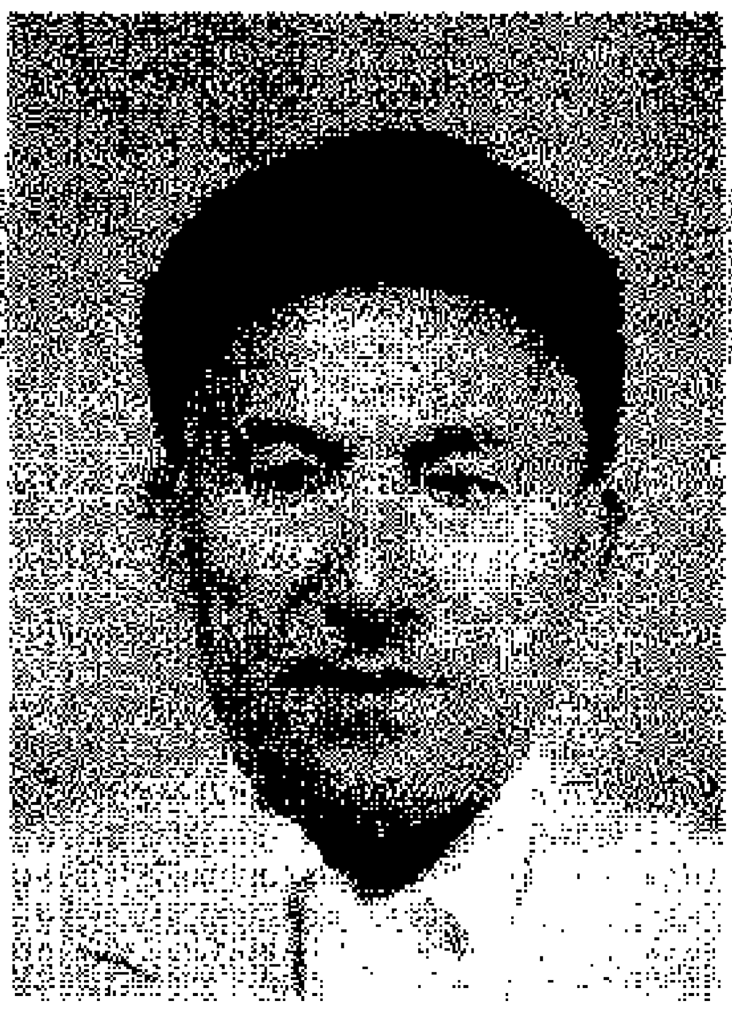

ملف رقم

المجاهد ابو بكر سالم الفلاح

ولد في مدينة: طرابلس سنة 1917م

مهنته: متقاعد

المستوى الدراسي: متوسط

محل الإقامة: طرابلس

تطوّع للجهاد في فلسطين سنة 1948م من مدينة طرابلس

واشترك في معارك: السلم ـ قرب بريرة

تاريخ الالتحاق ومكانه 1948م مصر

ملف رقم 191

المجاهد الفيتوري امحمد الدغيس

ولد في مدينة: طرابلس سنة 1928م

مهنته: منتج

المستوى الدراسي: متوسط

محل الإقامة: طرابلس

تطوّع للجهاد في فلسطين سنة 1948م من مدينة طرابلس

واشترك في معارك:

تاريخ الالتحاق ومكانه 1948م سوريا

ملف رقم 192

المجاهد محمد علي احمد العمودي

ولد في مدينة: طرابلس سوق الجمعة سنة 1931م

مهنته: منتج

المستوى الدراسي: لا يوجد

محل الإقامة: طرابلس

تطوّع للجهاد في فلسطين سنة 1948م من مدينة طرابلس

واشترك في معارك: بنت جبيل ـ عيطرون ـ تبنين

تاريخ الالتحاق ومكانه 1948م لبنان

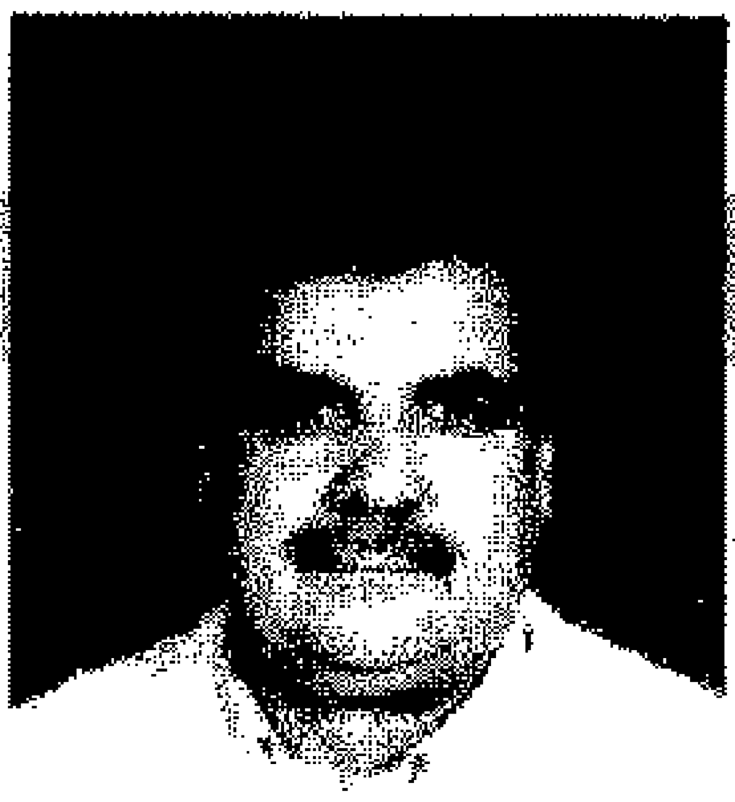

ملف رقم 193

المجاهد نور الدين خليفة القبي

ولد في مدينة: طرابلس سنة 1926م

مهنته: عمل حر

المستوى الدراسي: متوسط

محل الإقامة: طرابلس

تطوّع للجهاد في فلسطين سنة 1948م من مدينة طرابلس

واشترك في معارك: سمسم ـ عراق السودان ـ المجدل

تاريخ الالتحاق ومكانه 1948م مصر

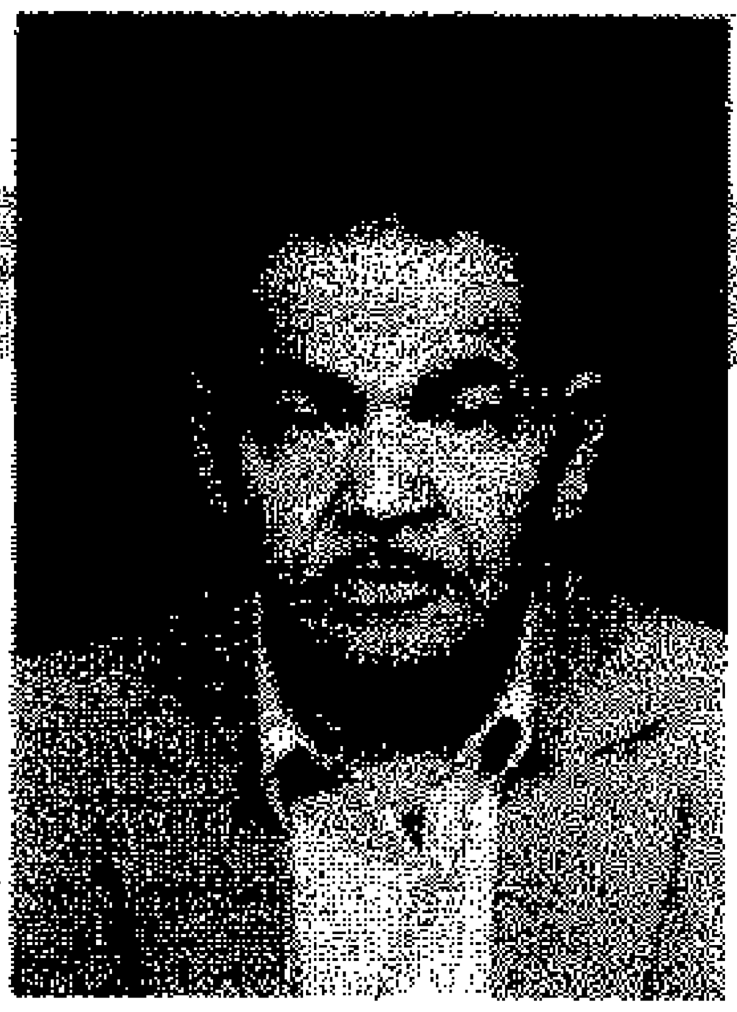

ملف رقم 194

المجاهد امحمد الصغير ارقيره

ولد في مدينة: سوق الجمعة سنة 1925م

مهنته: منتج

المستوى الدراسي: متوسط

محل الإقامة: طرابلس

تطوّع للجهاد في فلسطين سنة 1948م من مدينة طرابلس

واشترك في معارك: بنت جبيل

تاريخ الالتحاق ومكانه 1948م لبنان

ملف رقم 195

المجاهد محمد علي عمار مشتاق

ولد في مدينة: طرابلس سنة 1930م

مهنته: موظف

المستوى الدراسي: متوسط

محل الإقامة: طرابلس

تطوّع للجهاد في فلسطين سنة 1948م من مدينة طرابلس

واشترك في معارك: لا يوجد

تاريخ الالتحاق ومكانه 1948م مصر

ملف رقم 196

المجاهد ابراهيم رمضان الدويبي

ولد في مدينة: طرابلس سنة 1926م

مهنته: منتج

المستوى الدراسي: متوسط

محل الإقامة: طرابلس

تطوّع للجهاد في فلسطين سنة 1948م من مدينة طرابلس

واشترك في معارك: لا توجد

تاريخ الالتحاق ومكانه 1948م مصر

ملف رقم 197

المجاهد شعبان محمد علي المقرحي

ولد في مدينة: طرابلس سنة 1924م

مهنته: متقاعد

المستوى الدراسي: متوسط

محل الإقامة: طرابلس

تطوّع للجهاد في فلسطين سنة 1948م من مدينة طرابلس

واشترك في معارك: سمسم ـ المجدل

تاريخ الالتحاق ومكانه 1948م فلسطين

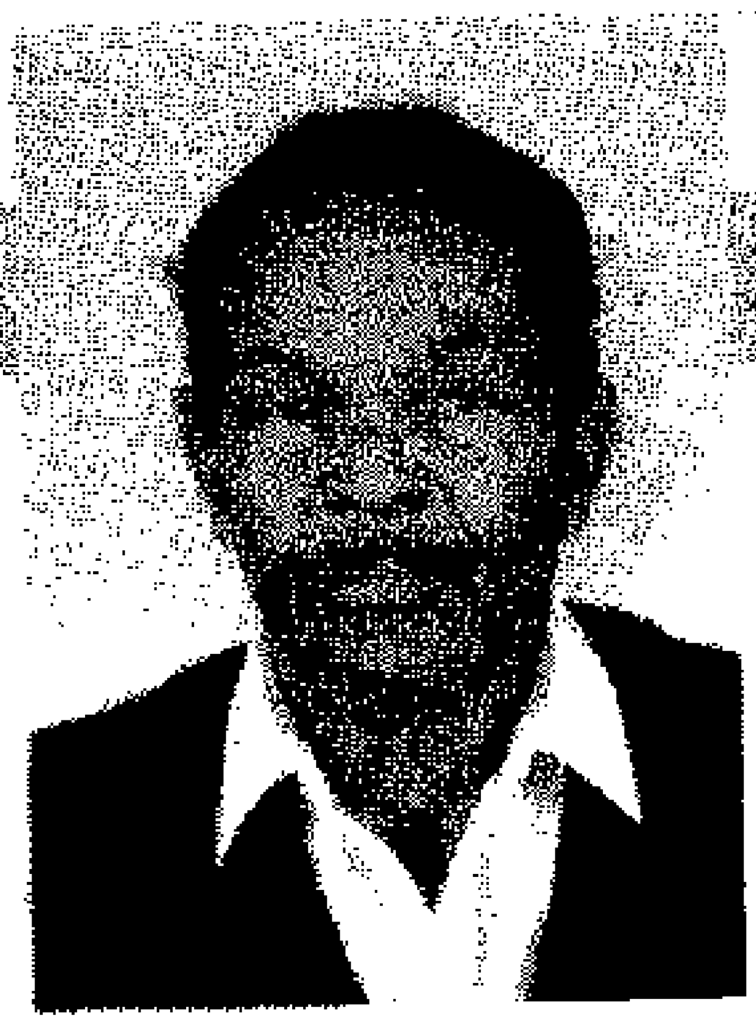

ملف رقم 198

المجاهد محمد محمد محمد النكاع

ولد في مدينة: طرابلس سنة 1923م

مهنته: سائق

المستوى الدراسي: متوسط

محل الإقامة: طرابلس

تطوّع للجهاد في فلسطين سنة 1948م من مدينة طرابلس

واشترك في معارك: بربرة ـ سمسم

تاريخ الالتحاق ومكانه 1948م فلسطين

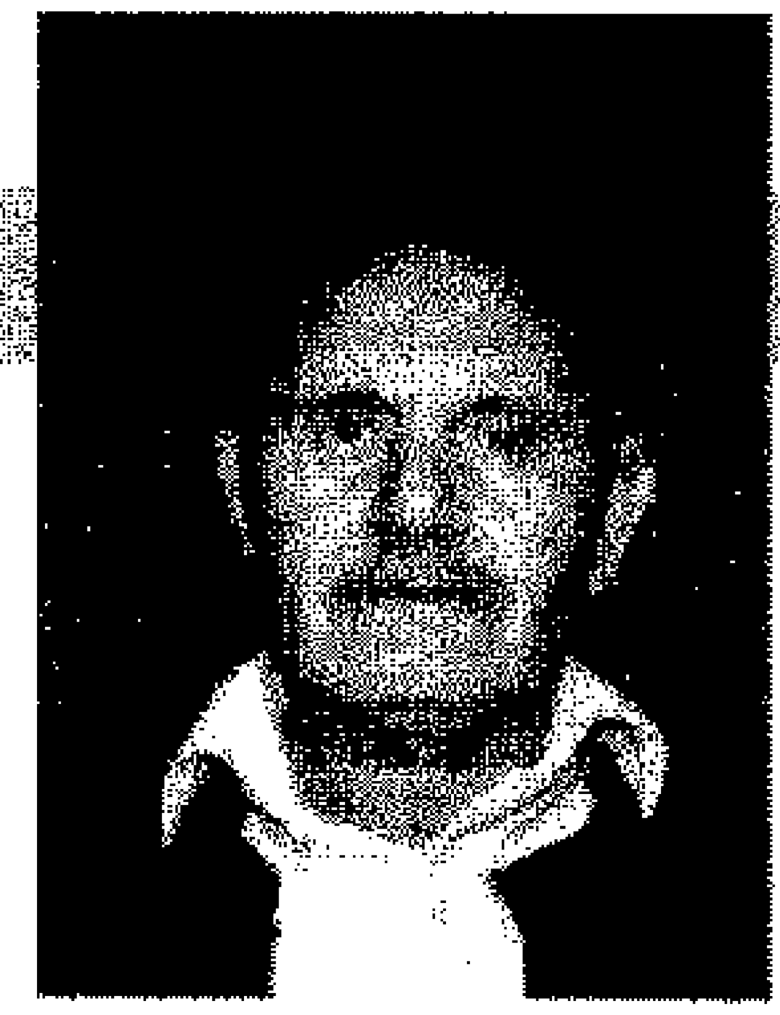

ملف رقم 199

المجاهد حسين محمد الفطيس

ولد في مدينة: طرابلس سنة 1928م

مهنته: منتج

المستوى الدراسي: متوسط

محل الإقامة: طرابلس

تطوّع للجهاد في فلسطين سنة 1948م من مدينة طرابلس

واشترك في معارك: الجش والمنارة

تاريخ الالتحاق ومكانه 1948م سوريا

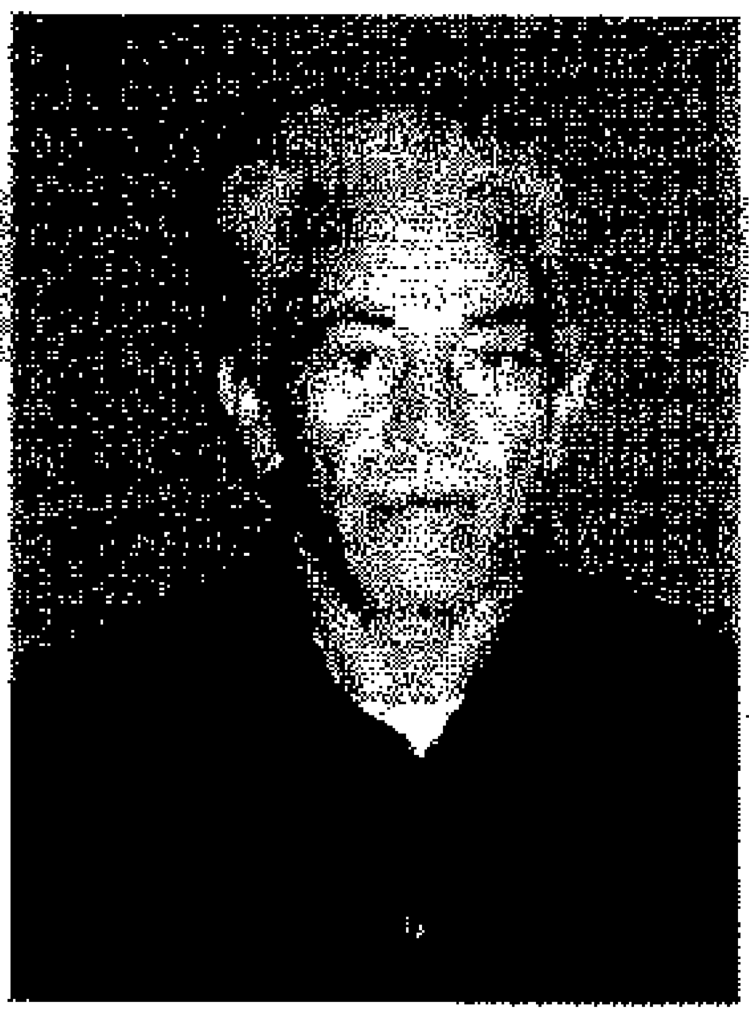

ملف رقم 200

المجاهد محمد انور علي السيد

ولد في مدينة: طرابلس سنة 1929م

مهنته: سائق

المستوى الدراسي: الابتدائية

محل الإقامة: الهضبة الخضراء

تطوّع للجهاد في فلسطين سنة 1948م من مدينة طرابلس

واشترك في معارك: غزة ـ بيت لحم ـ المجدل

تاريخ الالتحاق ومكانه 1948م مصر

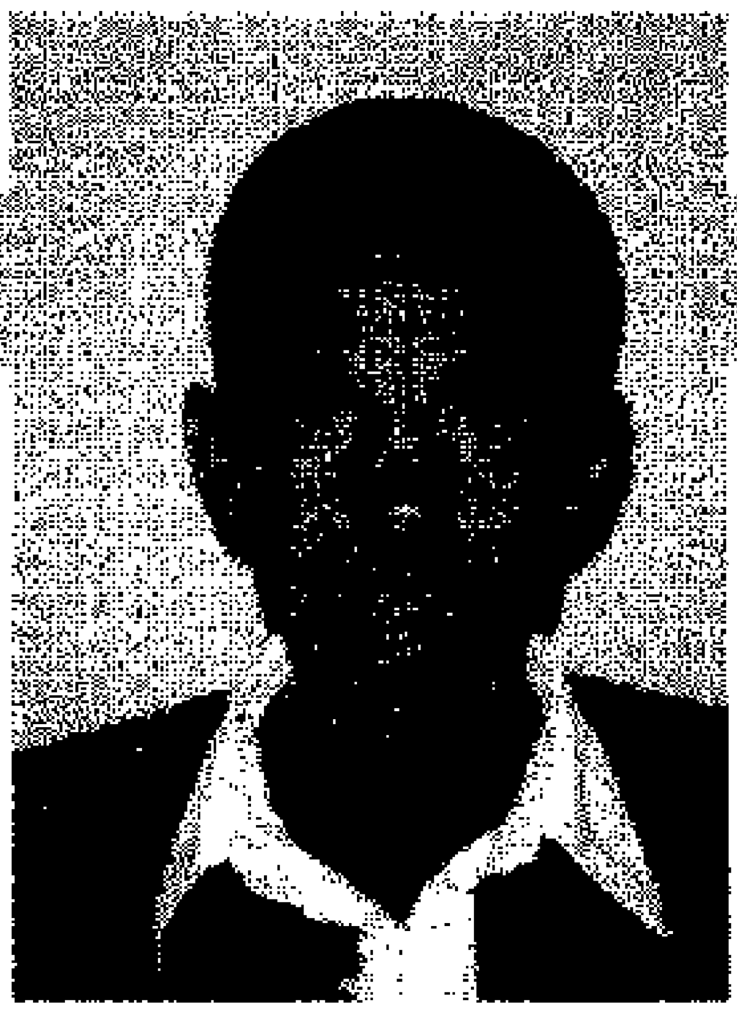

ملف رقم 201

المجاهد حسن الصادق اسكندر

ولد في مدينة: طرابلس سنة 1922م

مهنته: متقاعد

المستوى الدراسي: متوسط

محل الإقامة: زاوية الدهماني ـ طرابلس

تطوّع للجهاد في فلسطين سنة 1948م من مدينة طرابلس

واشترك في معارك: بربرة

تاريخ الالتحاق ومكانه 1948م مصر

ملف رقم 202

المجاهد عبد الله مختار محمد التركي

ولد في مدينة: طرابلس سنة 1921م

مهنته: تاجر

المستوى الدراسي: لاابتدائية

محل الإقامة: شارع المأمون ـ طرابلس

تطوّع للجهاد في فلسطين سنة 1948م من مدينة طرابلس

واشترك في معارك: سمسم والعريش

تاريخ الالتحاق ومكانه 1948م مصر

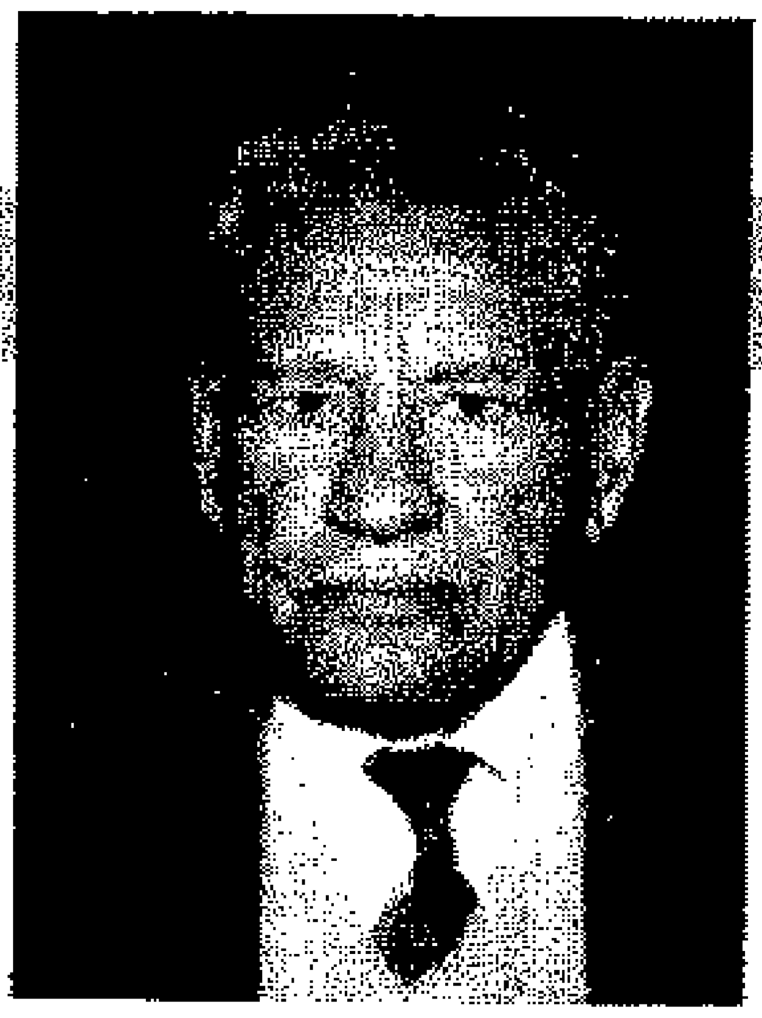

ملف رقم 203

المجاهد علي احمد ابو هادي

ولد في مدينة: بنغازي سنة 1924م

مهنته: متقاعد

المستوى الدراسي: دبلوم تجارة

محل الإقامة: شارع النصر - طرابلس

تطوّع للجهاد في فلسطين سنة 1948م من مدينة بنغازي

واشترك في معارك: غزة - بيت لحم - شرفات

تاريخ الالتحاق ومكانه 1948م مصر

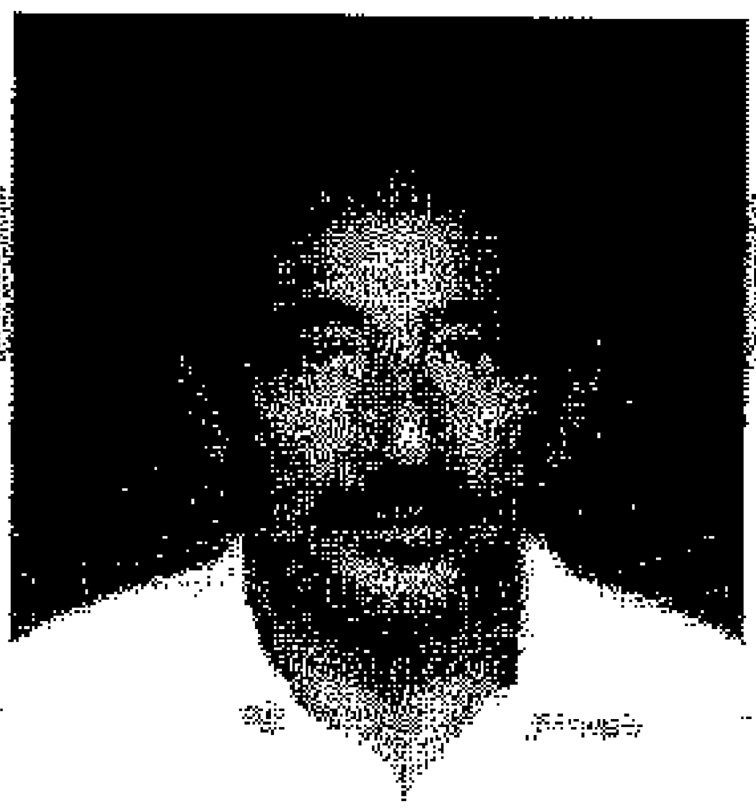

ملف رقم 204

المجاهد عبد الحفيظ محمد الطشاني

ولد في مدينة: طرابلس سنة 1927م

مهنته: قصاب

المستوى الدراسي: متوسط

محل الإقامة: محلة السابع من ابريل - طرابلس

تطوّع للجهاد في فلسطين سنة 1948م من مدينة طرابلس

واشترك في معارك: بربرة

تاريخ الالتحاق ومكانه 1948م مصر

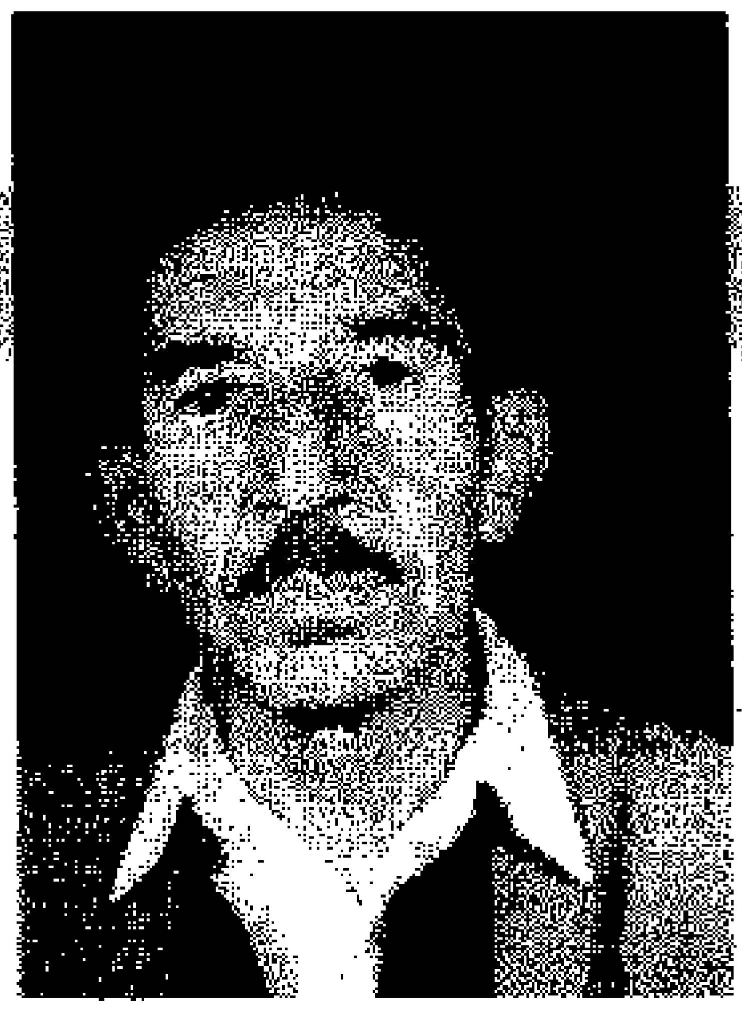

ملف رقم 205

المجاهد صبري مصطفى اسكندر

ولد في مدينة: طرابلس سنة 1928م

مهنته: موظف

المستوى الدراسي: متوسط

محل الإقامة: شارع فيرزان ـ طرابلس

تطوّع للجهاد في فلسطين سنة 1948م من مدينة طرابلس

واشترك في معارك:

تاريخ الالتحاق ومكانه 1948م مصر

ملف رقم 206

المجاهد امحمد علي عمران عاشور

ولد في مدينة: زليطن سنة 1929م

مهنته: متقاعد

المستوى الدراسي: لا يوجد

محل الإقامة: طريق السور ابو مليان ـ طرابلس

تطوّع للجهاد في فلسطين سنة 1948م من مدينة طرابلس

واشترك في معارك: الجش

تاريخ الالتحاق ومكانه 1948م سوريا

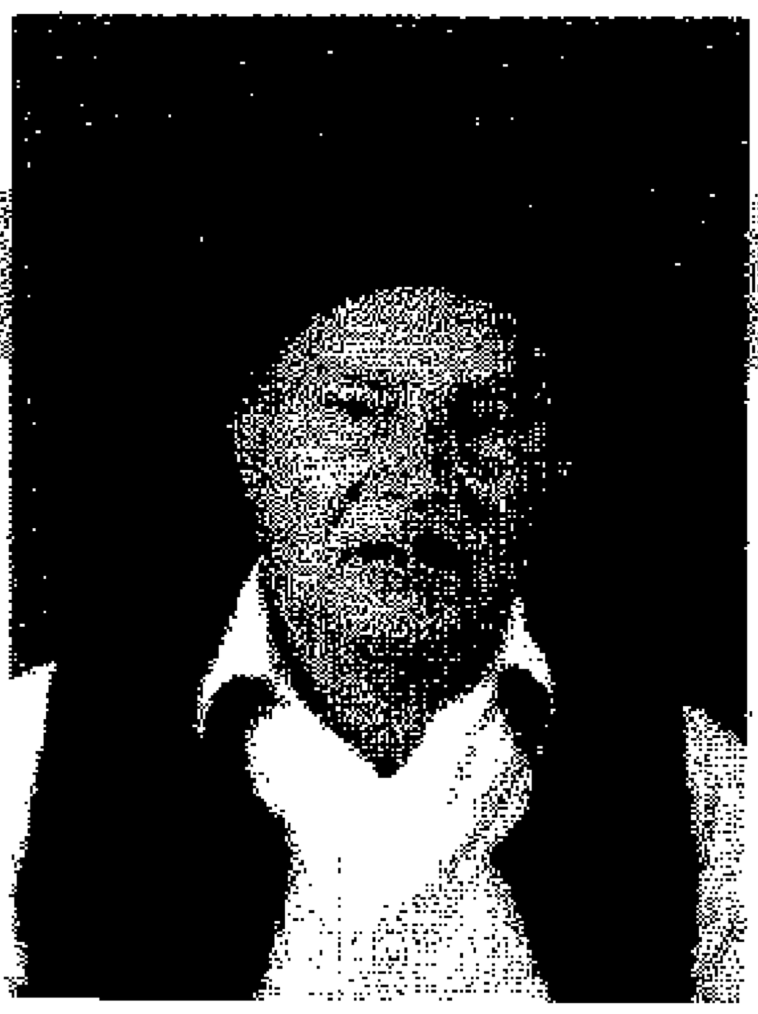

ملف رقم 207

المجاهد احميدة محمد احمد الترهوني

ولد في مدينة: زوارة سنة 1928م

مهنته: موظف

المستوى الدراسي: متوسط

محل الإقامة: قرب جامع الصقع ـ طرابلس

تطوّع للجهاد في فلسطين سنة 1948م من مدينة طرابلس

واشترك في معارك: صقر ـ مرج عيون ـ بنت جبيل

تاريخ الالتحاق ومكانه 1948م سوريا

ملف رقم 208

المجاهد محمد حسين محمد الدرناوي

ولد في مدينة: سوق الجمعة سنة 1929م

مهنته: متقاعد

المستوى الدراسي: الابتدائية

محل الإقامة: سوق الجمعة ـ طرابلس

تطوّع للجهاد في فلسطين سنة 1948م من مدينة طرابلس

واشترك في معارك: دير البلح ـ شرفات ـ غزة

تاريخ الالتحاق ومكانه 1948م مصر

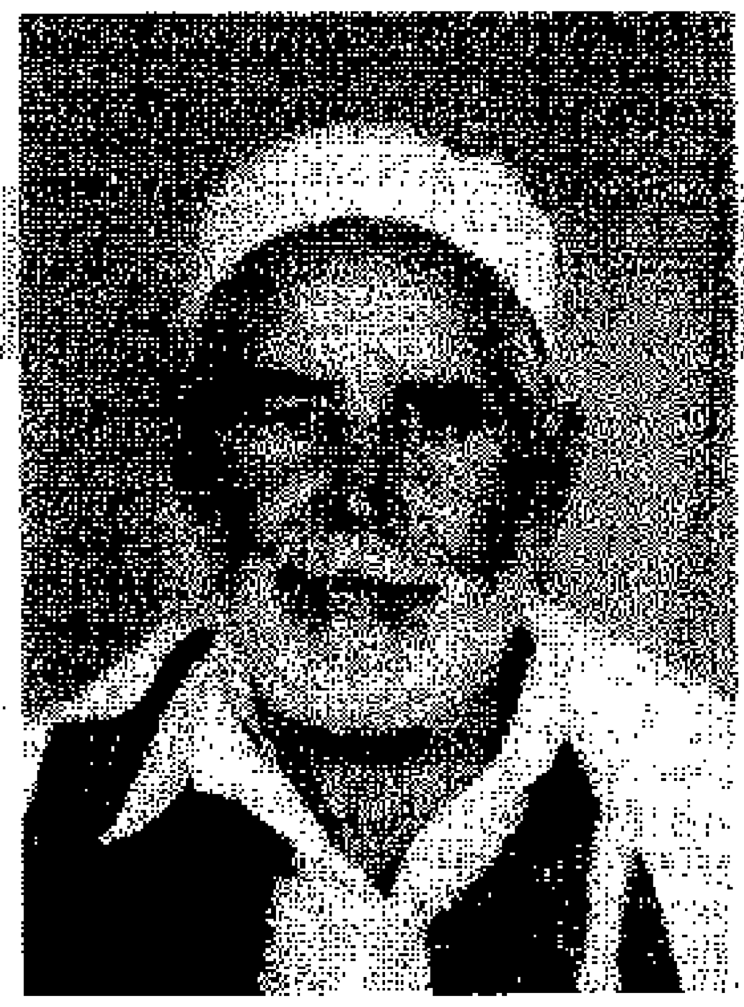

ملف رقم 209

المجاهد محمد حسن عريبي

ولد في مدينة: تاجوراء سنة 1928م

مهنته: متقاعد

المستوى الدراسي: ليسانس علوم دينية «الازهر»

محل الإقامة: بحي الاندلس

تطوّع للجهاد في فلسطين سنة 1948م من مدينة طرابلس

واشترك في معارك: دير البلح ـ معركة عشلوز

تاريخ الالتحاق ومكانه

ملاحظة: مؤلف كتاب صراع الفدائيين

ملف رقم 210

المجاهد محمود سالم محمد دلغوسة

ولد في مدينة: طرابلس سنة 1929م

مهنته: منتج

المستوى الدراسي: لا يوجد

محل الإقامة: الظهرة ـ طرابلس

تطوّع للجهاد في فلسطين سنة 1948م من مدينة طرابلس

واشترك في معارك: بربرة ـ المجدل

تاريخ الالتحاق ومكانه 1948م مصر

ملف رقم 211

المجاهد حسن محمد يوسف بالحاج

ولد في مدينة: مصراته سنة 1927م

مهنته: متقاعد

المستوى الدراسي: لا يوجد

محل الإقامة: الهضبة الخضراء ـ طرابلس

تطوّع للجهاد في فلسطين سنة 1948م من مدينة طبرق

واشترك في معارك: بئر السبع ـ عشلوز

تاريخ الالتحاق ومكانه 1948م مصر

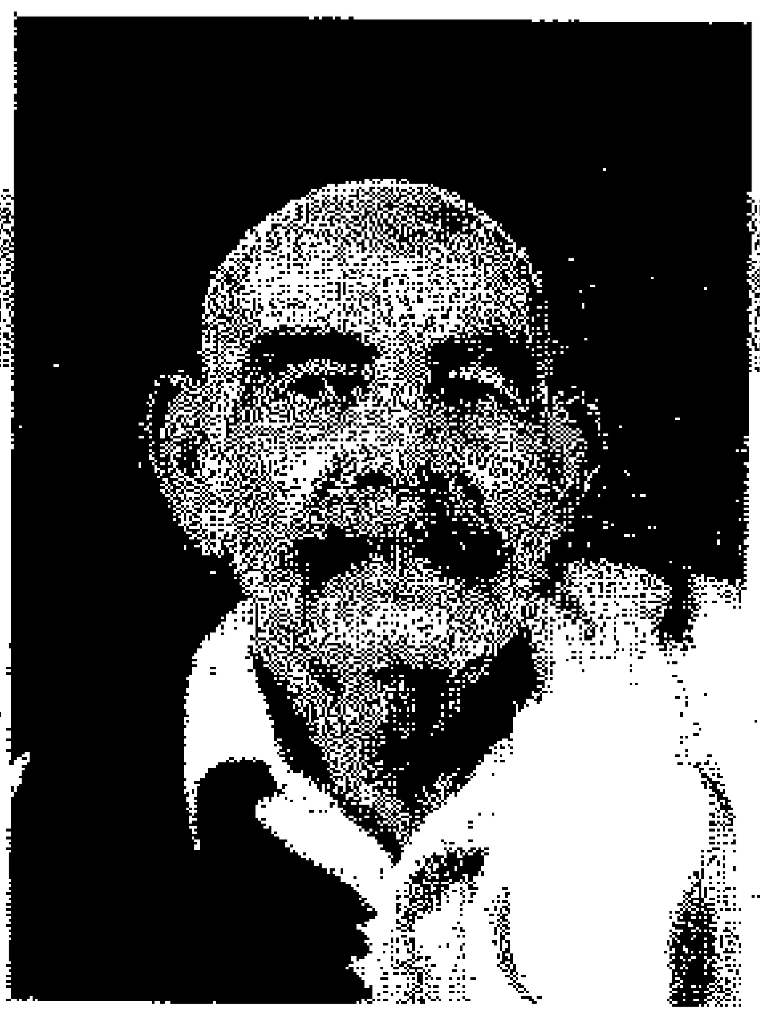

ملف رقم 212

المجاهد الفيتوري محمد احمد تساتة

ولد في مدينة: سوق الجمعة سنة 1911م

مهنته: متقاعد

المستوى الدراسي: لا يوجد

محل الإقامة: الزلوية ـ طرابلس

تطوّع للجهاد في فلسطين سنة 1948م من مدينة طرابلس

واشترك في معارك: غزة ـ بربرة ـ المجدل

تاريخ الالتحاق ومكانه 1948م مصر

ملف رقم 213

المجاهد صالح علي مزيكة

ولد في مدينة: زليطن سنة 1922م

مهنته: متقاعد

المستوى الدراسي: متوسط

محل الإقامة: قصر بن غشير ـ طرابلس

تطوّع للجهاد في فلسطين سنة 1948م من مدينة مصر

واشترك في معارك: بربرة

تاريخ الالتحاق ومكانه 1948م مصر

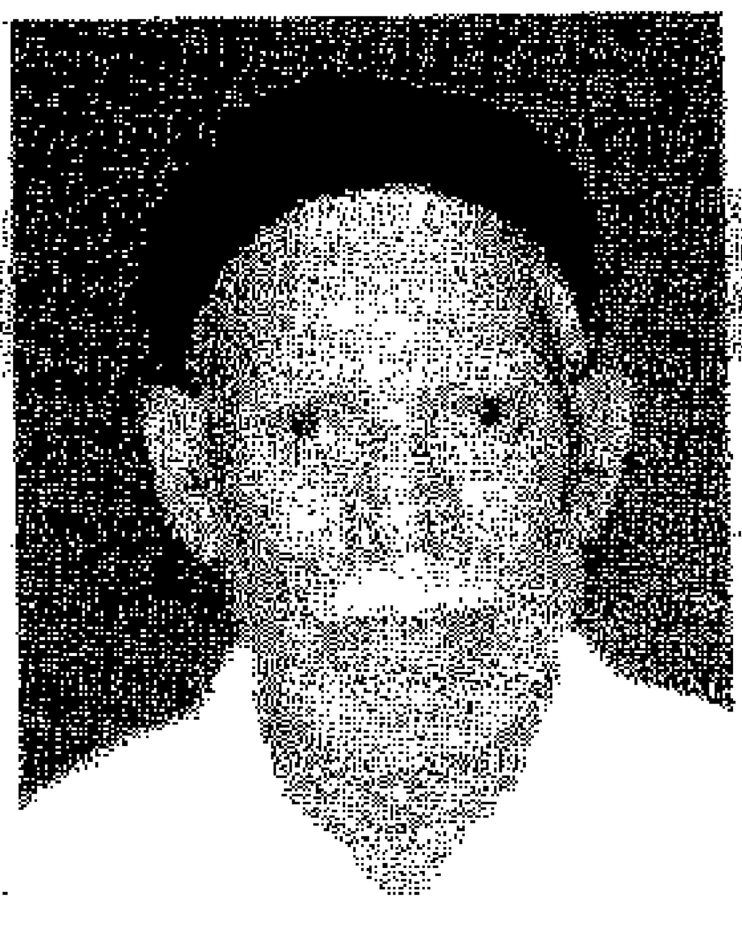

ملف رقم 214

المجاهد مختار محمد الوصيف

ولد في مدينة: طرابلس سنة 1920م

مهنته: متقاعد

المستوى الدراسي: تعليم دين

محل الإقامة: الهضبة الخضراء ـ طرابلس

تطوّع للجهاد في فلسطين سنة 1948م من مدينة طرابلس

واشترك في معارك: بربرة

تاريخ الالتحاق ومكانه 1948م مصر

ملف رقم 215

المجاهد المبروك سالم الزائدي

ولد في مدينة: سوق الجمعة سنة 1932م

مهنته: منتج

المستوى الدراسي: متوسط

محل الإقامة: ش بن عاشور ـ طرابلس

تطوّع للجهاد في فلسطين سنة 1948م من مدينة طرابلس

واشترك في معارك: بربرة

تاريخ الالتحاق ومكانه 1948م مصر

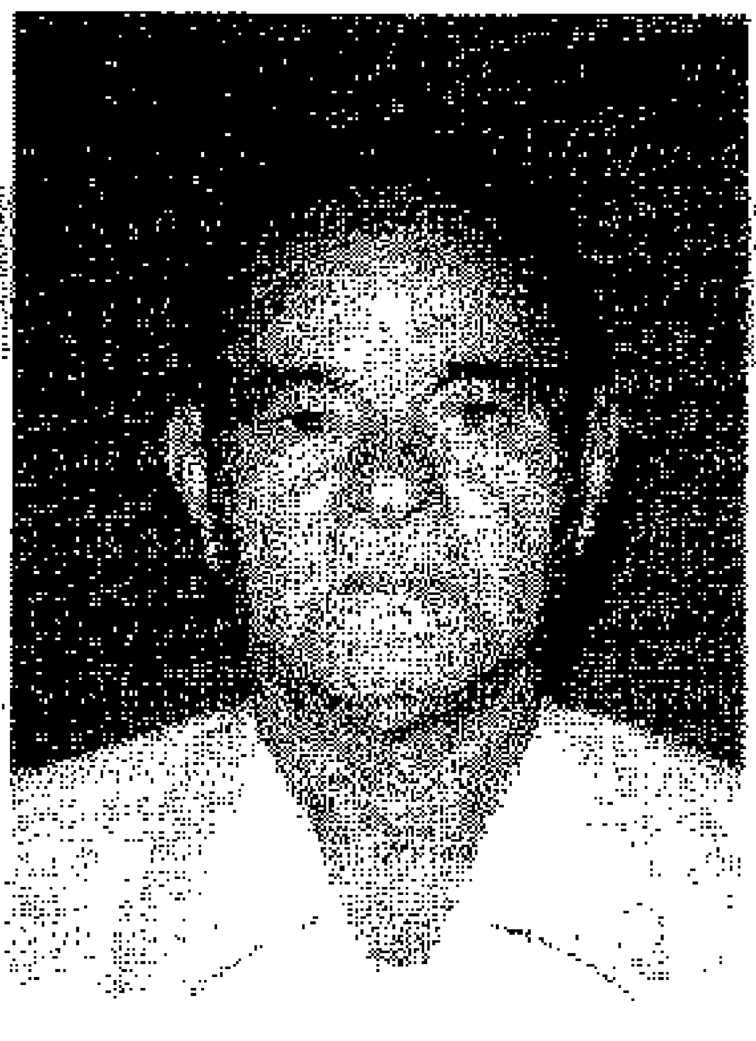

ملف رقم 216

المجاهد أسعد عز الدين المدني

ولد في مدينة: درنة سنة 1923م

مهنته: متفرغ

المستوى الدراسي: الابتدائية

محل الإقامة: شارع العربي ـ طرابلس

تطوّع للجهاد في فلسطين سنة 1948م من مدينة طرابلس

واشترك في معارك: بربرة ـ بئر السبع ـ رامات رحيل

تاريخ الالتحاق ومكانه 1948م مصر

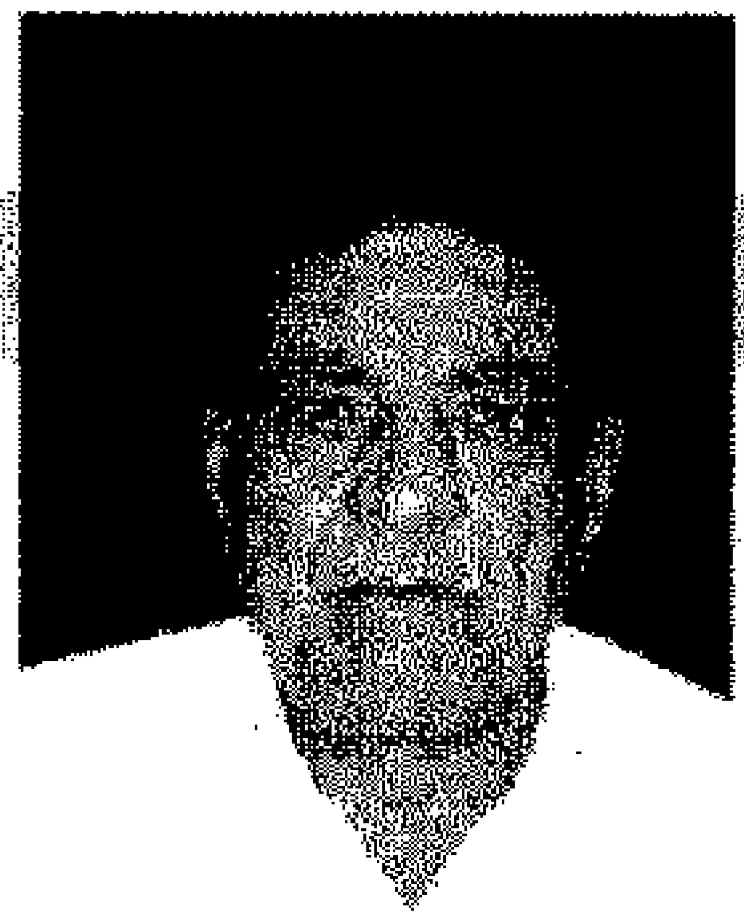

ملف رقم 217

المجاهد ميلود حسين ميلاد شتيشع

ولد في مدينة: طرابلس سنة 1921م

مهنته: متقاعد

المستوى الدراسي: لا يوجد

محل الإقامة: فشلوم ـ طرابلس

تطوّع للجهاد في فلسطين سنة 1948م من مدينة طرابلس

واشترك في معارك: بريرة

تاريخ الالتحاق ومكانه 1948م مصر

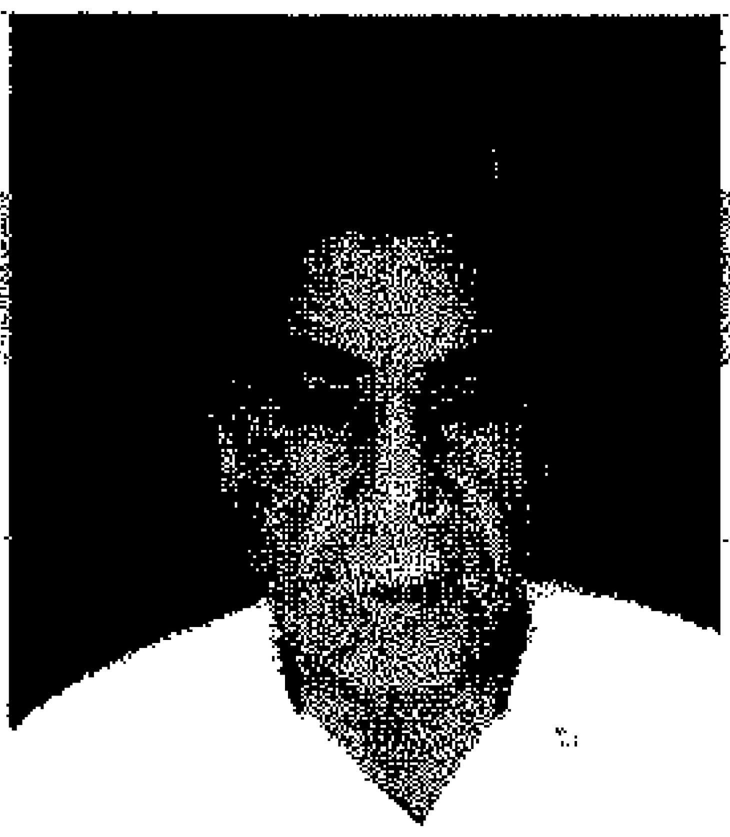

ملف رقم 218

المجاهد محمد عثمان محمد الراخمي

ولد في مدينة: طرابلس سنة 1924م

مهنته: سائق

المستوى الدراسي: الابتدائية

محل الإقامة: محلة السابع من ابريل ـ طرابلس

تطوّع للجهاد في فلسطين سنة 1948م من مدينة طرابلس

واشترك في معارك: بربرة

تاريخ الالتحاق ومكانه 1948م مصر

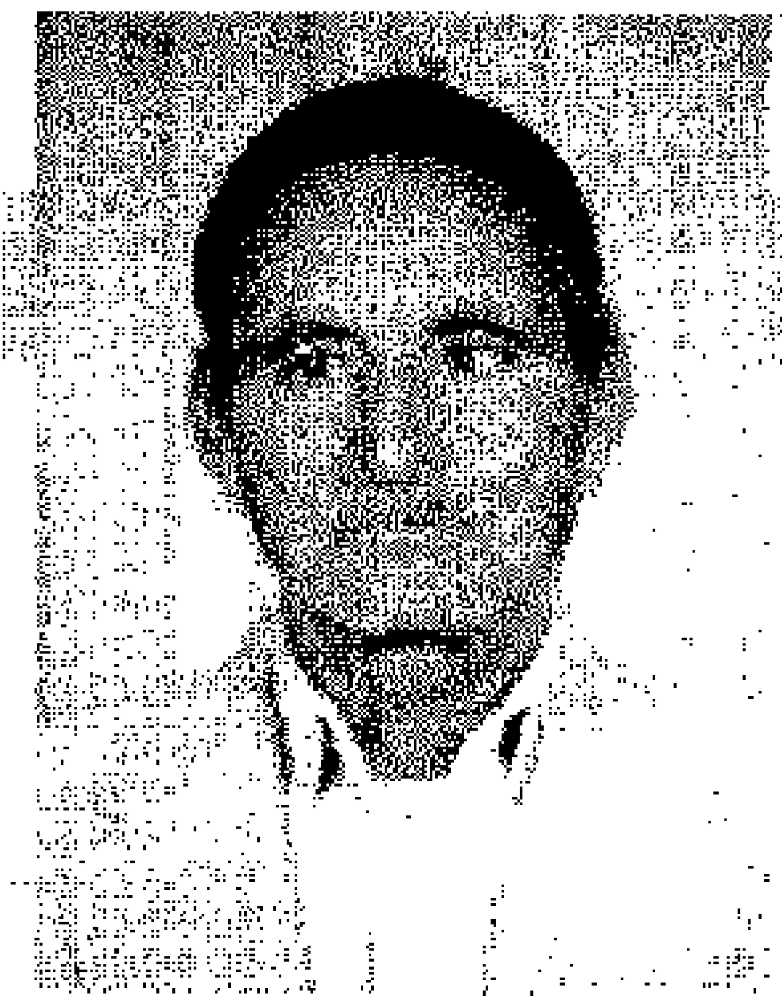

ملف رقم 219

المجاهد يوسف محمد سعيدان

ولد في مدينة: طرابلس سنة 1921م

مهنته: متفرغ

المستوى الدراسي: لا يوجد

محل الإقامة: أبي سليم - طرابلس

تطوّع للجهاد في فلسطين سنة 1948م من مدينة طرابلس

واشترك في معارك:

تاريخ الالتحاق ومكانه 1948م مصر

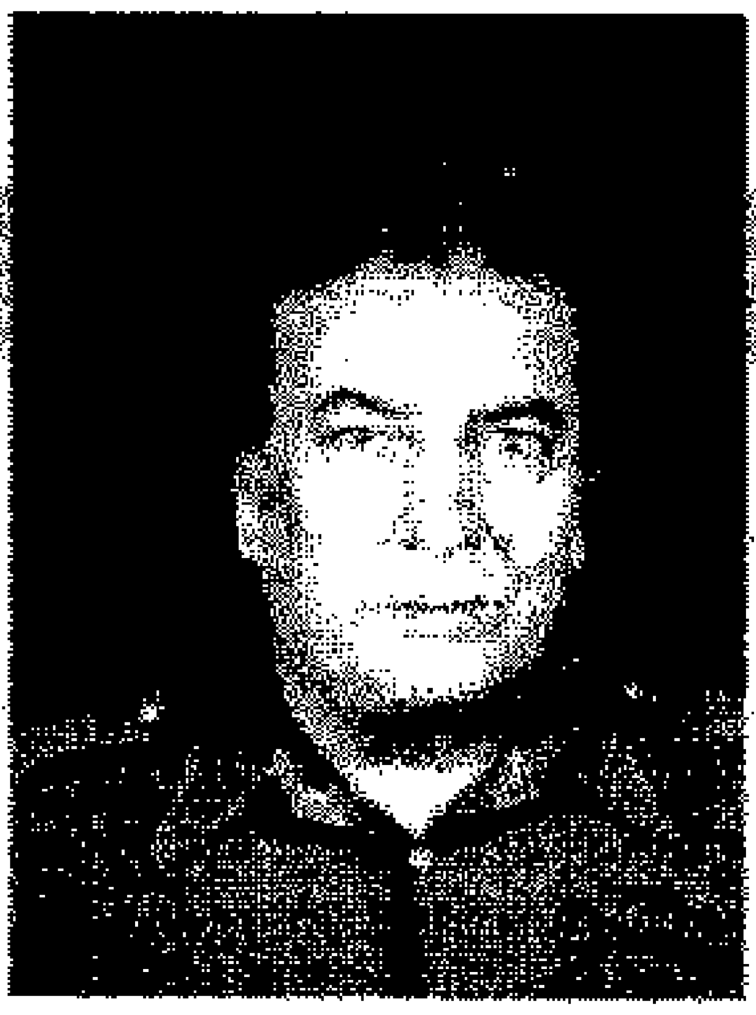

ملف رقم 220

المجاهد الهاشمي سعيد صالح الصغير

ولد في مدينة: طرابلس سنة 1929م

مهنته: متقاعد

المستوى الدراسي: ثانوية عامة

محل الإقامة: شن جاب السبعر - طرابلس

تطوّع للجهاد في فلسطين سنة 1948م من مدينة طرابلس

واشترك في معارك: بربرة - يافا

تاريخ الالتحاق ومكانه 1948م مصر

ملف رقم 221

المجاهد الطاهر عمار عبد الله مروان

ولد في مدينة: تاجوراء سنة 1924م

مهنته: متقاعد

المستوى الدراسي: تعليم دين

محل الإقامة: ش المراونة ـ طرابلس

تطوّع للجهاد في فلسطين سنة 1948م من مدينة مصر

واشترك في معارك: بربرة

تاريخ الالتحاق ومكانه 1948م مصر

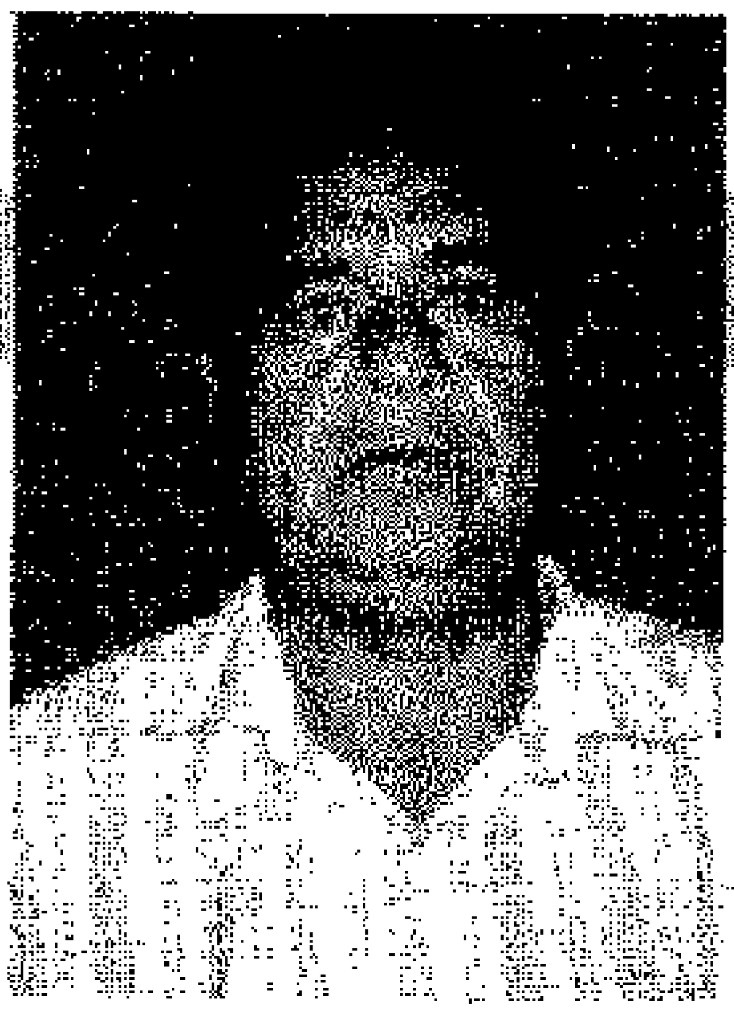

ملف رقم 222

المجاهد أحمد محمد الهصك

ولد في مدينة: طرابلس سنة 1929م

مهنته: متفرغ

المستوى الدراسي: لا يوجد

محل الإقامة: حي الاندلس ـ طرابلس

تطوّع للجهاد في فلسطين سنة 1948م من مدينة طرابلس

واشترك في معارك:

تاريخ الالتحاق ومكانه 1948م مصر

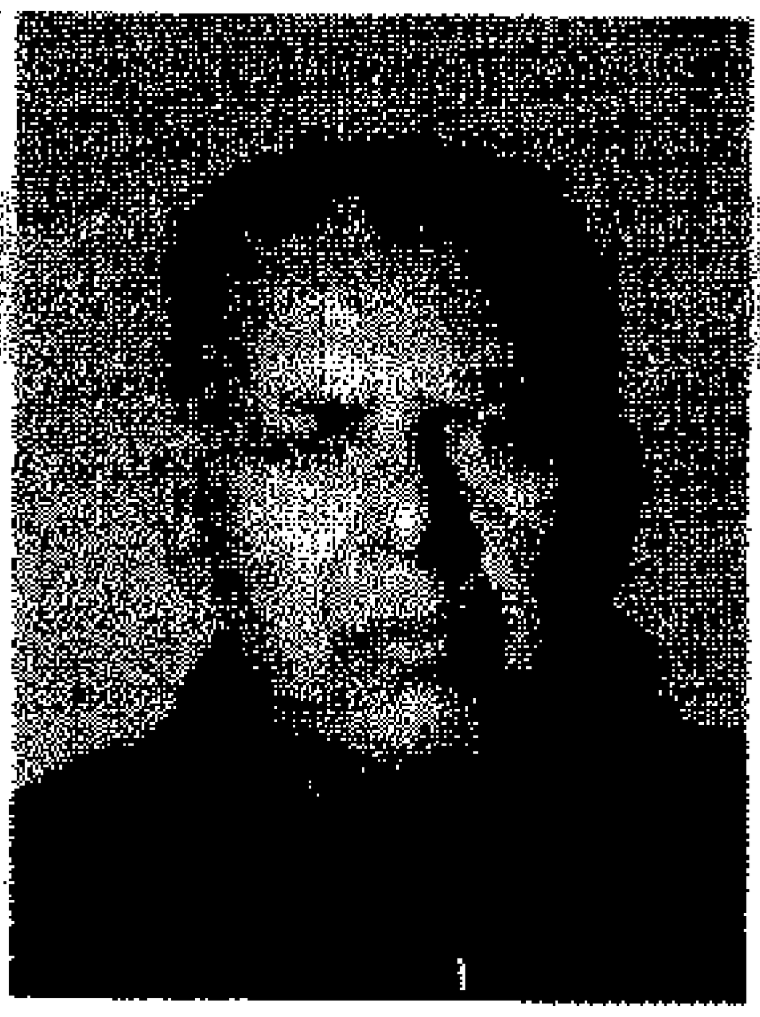

ملف رقم 223

المجاهد العارف محمد العجيلي

ولد في مدينة: طرابلس سنة 1928م

مهنته: متقاعد

المستوى الدراسي: لا يوجد

محل الإقامة: ش ميزران ـ طرابلس

تطوّع للجهاد في فلسطين سنة 1948م من مدينة طرابلس

واشترك في معارك:

تاريخ الالتحاق ومكانه 1948م مصر

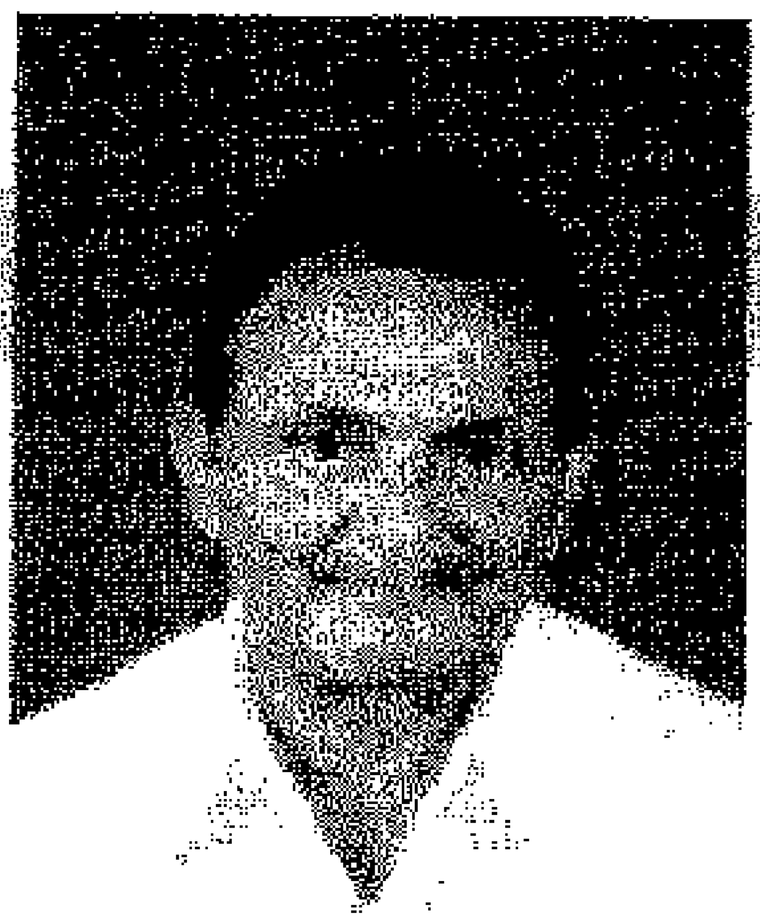

ملف رقم 224

المجاهد صبري محمد محمود البادري

ولد في مدينة: طرابلس سنة 1932م

مهنته: منتج

المستوى الدراسي: متوسط

محل الإقامة: ش ميزران - طرابلس

تطوّع للجهاد في فلسطين سنة 1948م من مدينة مصراتة

واشترك في معارك: رأس مارون ـ بنت جبيل ـ الناقورة

تاريخ الالتحاق ومكانه 1948م لبنان

ملف رقم 225

المجاهد شعبان علي امحمد دغوم

ولد في مدينة: غريان سنة 1927م

مهنته: منتج

المستوى الدراسي: حافظ القرآن

محل الإقامة: قرجي ـ الشارع العربي

تطوّع للجهاد في فلسطين سنة 1948م من مدينة

واشترك في معارك: الجش ـ بنت جبيل

تاريخ الالتحاق ومكانه 1948م سوريا

ملف رقم 226

المجاهد ميلاد أحمد بن جامع

ولد في مدينة: طرابلس سنة 1927م

مهنته: متفرغ

المستوى الدراسي: لا يوجد

محل الإقامة: فشلوم ـ طرابلس

تطوّع للجهاد في فلسطين سنة 1948م من مدينة طرابلس

واشترك في معارك: المالكية ـ الناقورة

تاريخ الالتحاق ومكانه 1948م لبنان

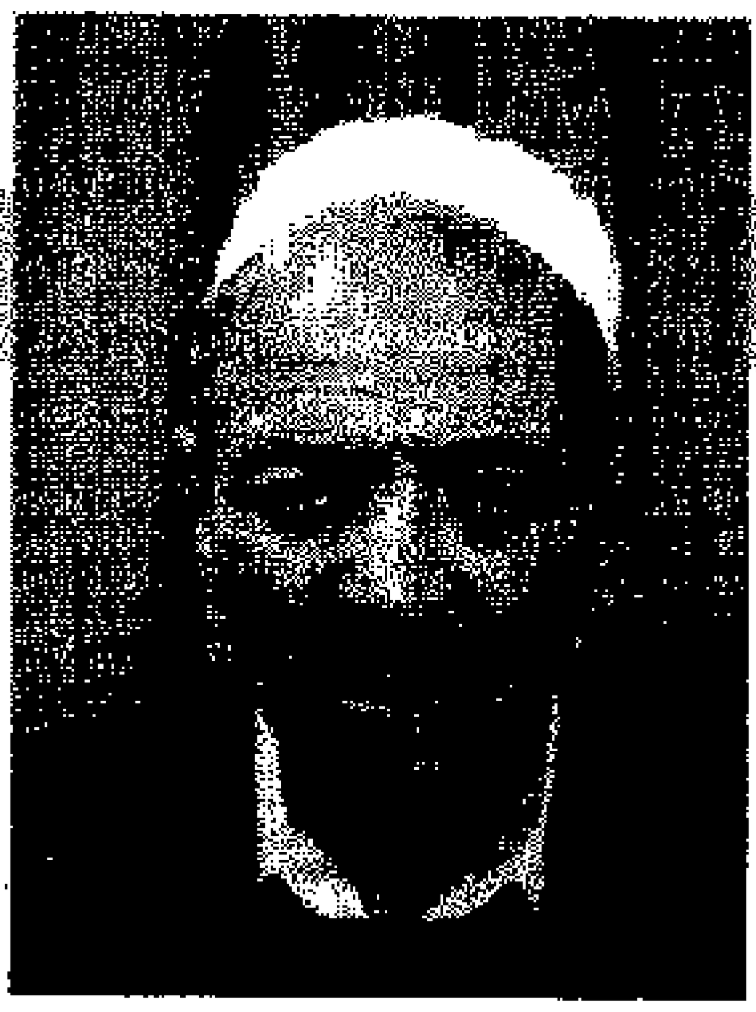

ملف رقم 227

المجاهد عبد الرحمن الطاهر المصري بن غرسة

ولد في مدينة: طرابلس سنة 1925م

مهنته: متفرغ

المستوى الدراسي: لا يوجد

محل الإقامة: قرجي - طرابلس

تطوّع للجهاد في فلسطين سنة 1948م من مدينة طرابلس

واشترك في معارك: بئر المسبع - بنت جبيل

تاريخ الالتحاق ومكانه 1948م لبنان

ملف رقم 228

المجاهد سالم منصور محمد التليسي

ولد في مدينة: طرابلس سنة 1931م

مهنته: منتج

المستوى الدراسي: لا يوجد

محل الإقامة: المدينة القديمة - طرابلس

تطوّع للجهاد في فلسطين سنة 1948م من مدينة طرابلس

واشترك في معارك: الجش

تاريخ الالتحاق ومكانه 1948م سوريا

ملف رقم 229

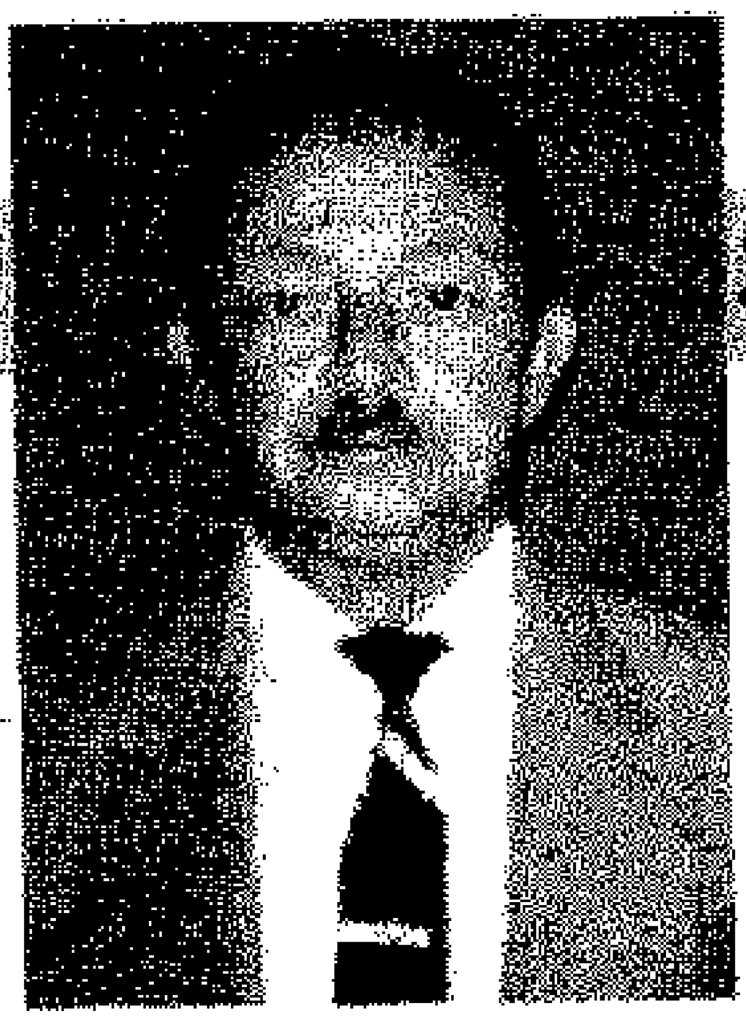

المجاهد الهمالي علي محمد دريز

ولد في مدينة: سوق الجمعة سنة 1933م

مهنته: متقاعد

المستوى الدراسي: دبلوم الشرطة

محل الإقامة: محلة الفاتح - طرابلس

تطوّع للجهاد في فلسطين سنة 1948م من مدينة مصر

واشترك في معارك: الجش - بنت جبيل

تاريخ الالتحاق ومكانه 1948م سوريا

ملف رقم 230

المجاهد محمد علي احمد الطمزيني

ولد في مدينة: طرابلس سنة 1930م

مهنته: سائق

المستوى الدراسي: لا يوجد

محل الإقامة: سيدي خليفة - طرابلس

تطوّع للجهاد في فلسطين سنة 1948م من مدينة طرابلس

واشترك في معارك: الجش - مرج عيون

تاريخ الالتحاق ومكانه 1948م سوريا

ملف رقم 231

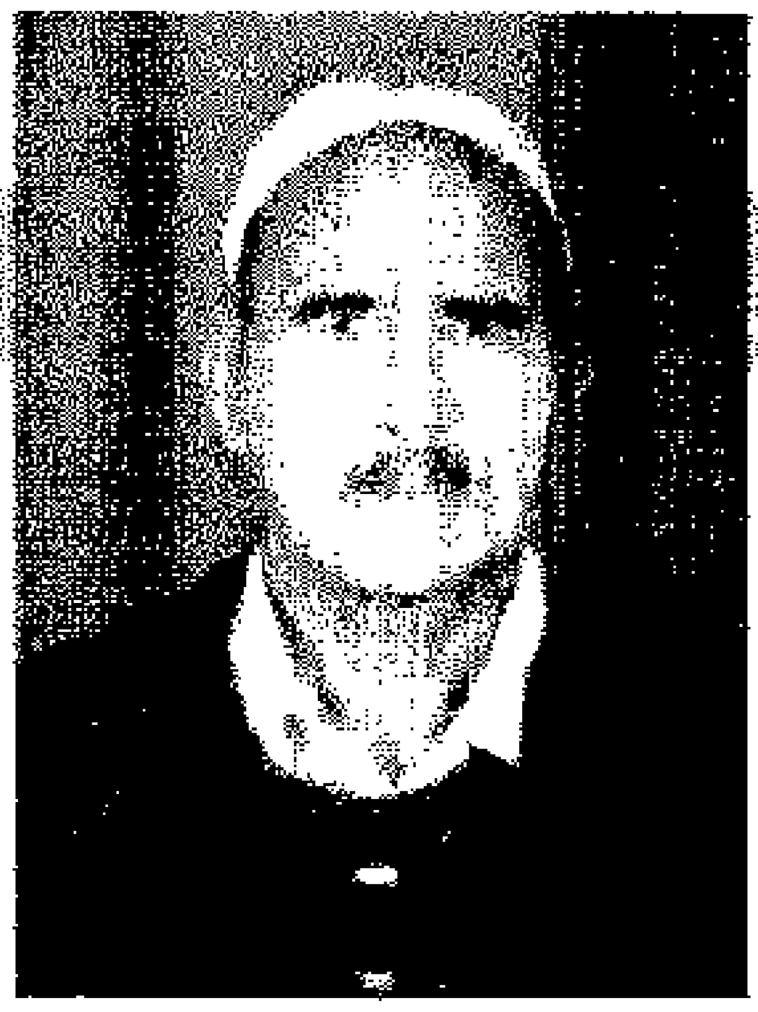

المجاهد علي خليفة بن رحال

ولد في مدينة: طرابلس سنة 1925م

مهنته: متفرغ

المستوى الدراسي: الابتدائية

محل الإقامة: رأس حسن ـ طرابلس

تطوّع للجهاد في فلسطين سنة 1948م من مدينة طرابلس

واشترك في معارك: الجش

تاريخ الالتحاق ومكانه 1948م سوريا

ملف رقم 232

المجاهد علي المبروك السرتاوي

ولد في مدينة: طرابلس سنة 1918م

مهنته: متفرغ

المستوى الدراسي: لا يوجد

محل الإقامة: الفرجاني ـ عين زارة

تطوّع للجهاد في فلسطين سنة 1948م من مدينة طرابلس

واشترك في معارك:

تاريخ الالتحاق ومكانه 1948م مصر

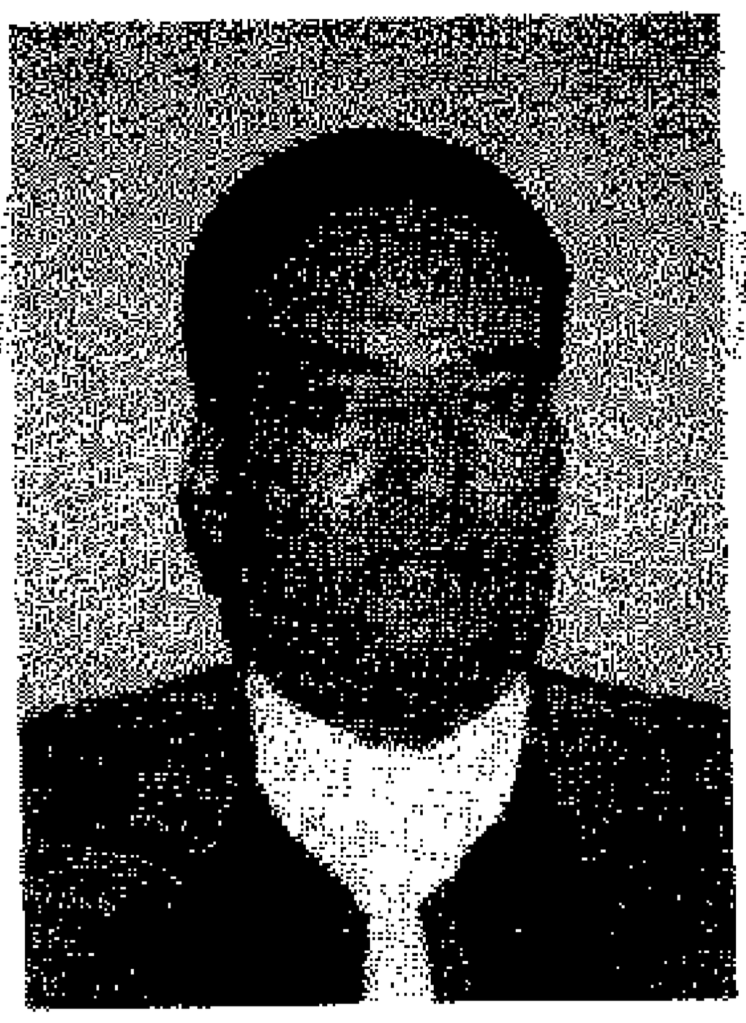

ملف رقم 233

المجاهد مصطفى ابراهيم محمد تومية

ولد في مدينة: طرابلس سنة 1926م

مهنته: متفرغ

المستوى الدراسي: متوسط

محل الإقامة: سوق الجمعة ـ طرابلس

تطوّع للجهاد في فلسطين سنة 1948م من مدينة طرابلس

واشترك في معارك: الجش ـ المالكية

تاريخ الالتحاق ومكانه 1948م سوريا

ملف رقم 234

المجاهد محمد محمد بحرون ابو حميدة

ولد في مدينة: سوق الجمعة سنة 1929م

مهنته: متقاعد

المستوى الدراسي: لا يوجد

محل الإقامة: المنصورة ـ شارع الشط

تطوّع للجهاد في فلسطين سنة 1948م من مدينة مصراتة

واشترك في معارك:

تاريخ الالتحاق ومكانه 1948م سوريا

ملف رقم 235

المجاهد أبو بكر ابو القاسم ابو بكر ابو دبوس

ولد في مدينة: سوق الجمعة سنة 1919م

مهنته: فلاح

المستوى الدراسي: لا يوجد

محل الإقامة: السواني المركز - طرابلس

تطوّع للجهاد في فلسطين سنة 1948م من مدينة السواني

واشترك في معارك: صفو

تاريخ الالتحاق ومكانه 1948م لبنان

ملف رقم 236

المجاهد محمد الطيب سعيد العلاقي

ولد في مدينة: سوق طرابلس سنة 1915م

مهنته: متفرغ

المستوى الدراسي: لا يوجد

محل الإقامة: بالخير - طرابلس

تطوّع للجهاد في فلسطين سنة 1948م من مدينة طرابلس

واشترك في معارك: بنت جبيل

تاريخ الالتحاق ومكانه 1948م سوريا

ملف رقم 237

المجاهد البهلول محمد طروشة

ولد في مدينة: طرابلس سنة 1920م

مهنته: متقاعد

المستوى الدراسي: متوسط

محل الإقامة: طرابلس

تطوّع للجهاد في فلسطين سنة 1948م من مدينة طرابلس

واشترك في معارك: بئر السبع - بريرة

تاريخ الالتحاق ومكانه 1948م مصر

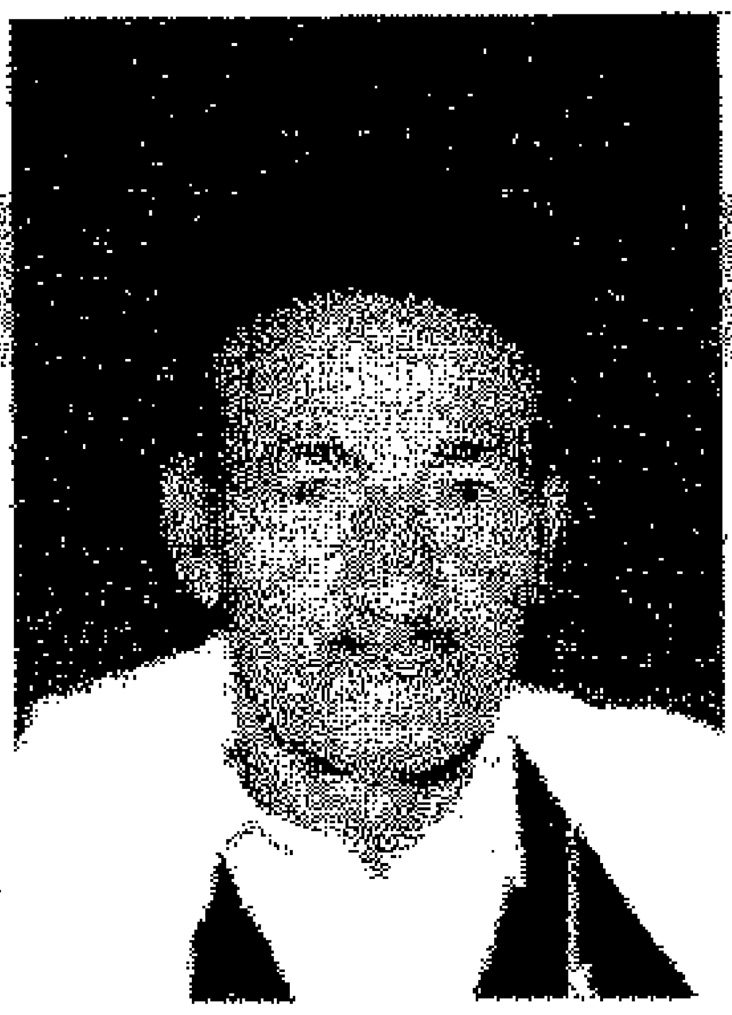

ملف رقم 238

المجاهد الشهوي عبد الله امحمد الرقيعي

ولد في مدينة: العزيزية سنة 1916م

مهنته: فلاح

المستوى الدراسي: لا يوجد

محل الإقامة: السواني - طرابلس

تطوّع للجهاد في فلسطين سنة 1948م من مدينة طرابلس

واشترك في معارك: المالكية - الناقورة

تاريخ الالتحاق ومكانه 1948م لبنان

ملف رقم 239

المجاهد محمد حسن الزناد

ولد في مدينة: طرابلس سنة 1918م

مهنته: متقاعد

المستوى الدراسي: لا يوجد

محل الإقامة: قرجي الشمالية ـ طرابلس

تطوّع للجهاد في فلسطين سنة 1948م من مدينة طرابلس

واشترك في معارك: الجش ـ رأس مارون ـ مرج عيون

تاريخ الالتحاق ومكانه 1948م مصر

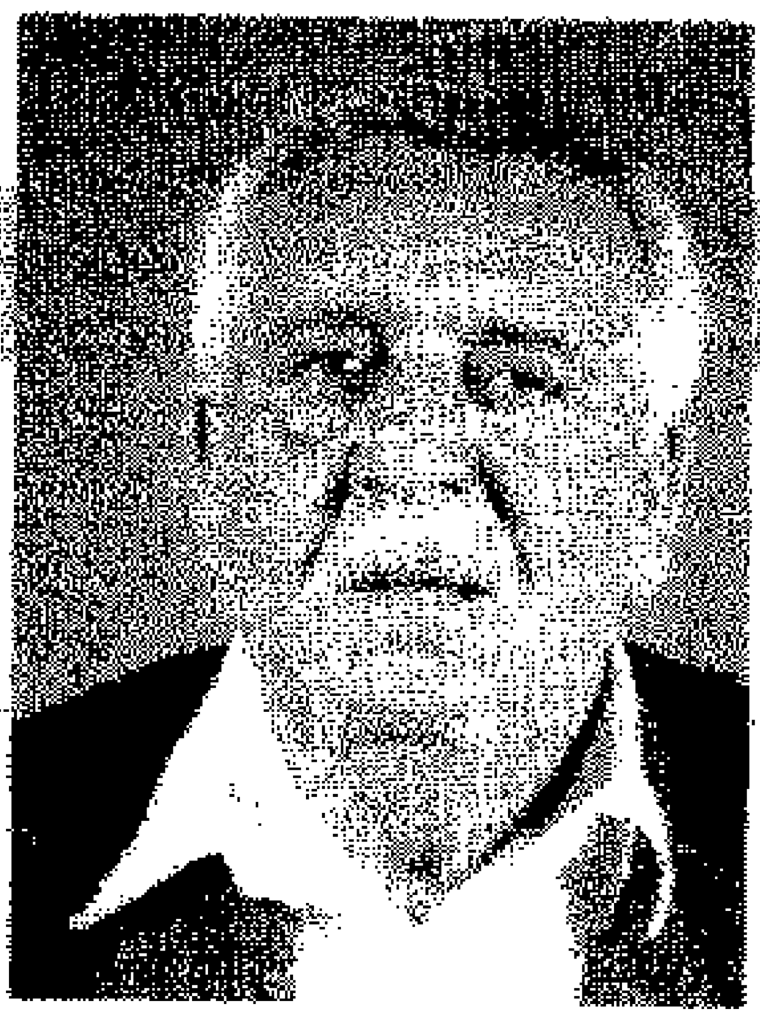

ملف رقم 240

المجاهد عمران عبد الله مسعود والي

ولد في مدينة: طرابلس سنة 1929م

مهنته: صاحب مقهى

المستوى الدراسي: لا يوجد

محل الإقامة: شارع النصر ـ طرابلس

تطوّع للجهاد في فلسطين سنة 1948م من مدينة طرابلس

واشترك في معارك:

تاريخ الالتحاق ومكانه 1948م سوريا

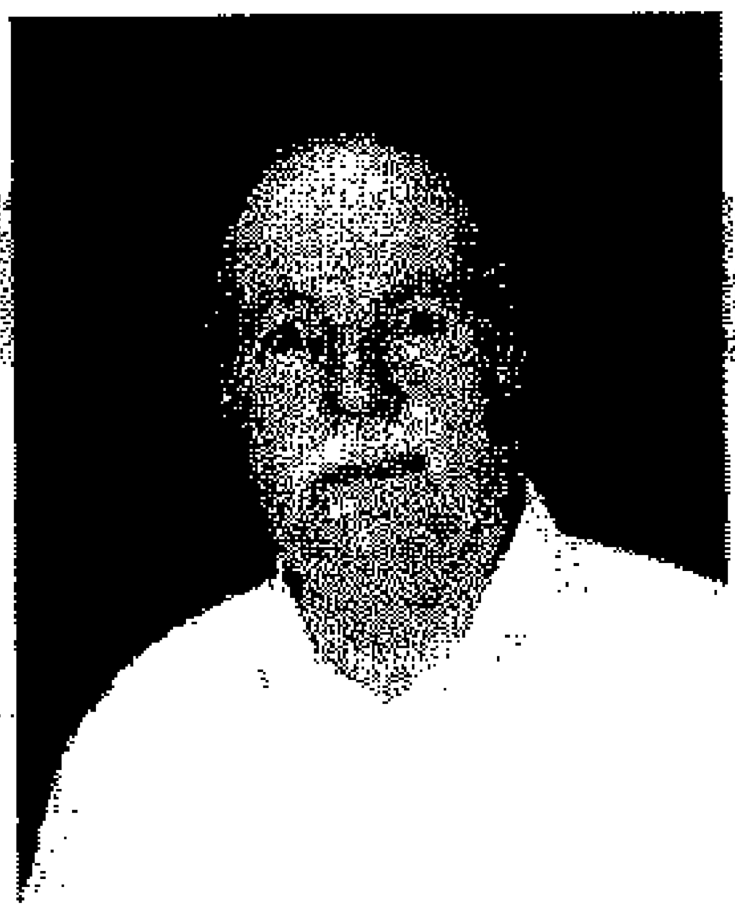

ملف رقم 241

المجاهد بشير مختار الفيتوري الدغيش

ولد في مدينة: طرابلس سنة 1918م

مهنته: متفرغ

المستوى الدراسي: لا يوجد

محل الإقامة: شهداء الشط ـ طرابلس

تطوّع للجهاد في فلسطين سنة 1948م من مدينة طرابلس

واشترك في معارك: سمسم ـ بربرة

تاريخ الالتحاق ومكانه 1948م مصر

ملف رقم 242

المجاهد محمد مصطفى عبد الرحمن شرف الدين

ولد في مدينة: طرابلس سنة 1929م

مهنته: متفرغ

المستوى الدراسي: ثاني ثانوي

محل الإقامة: طرابلس

تطوّع للجهاد في فلسطين سنة 1948م من مدينة بنغازي

واشترك في معارك: الجش

تاريخ الالتحاق ومكانه 1948م سوريا

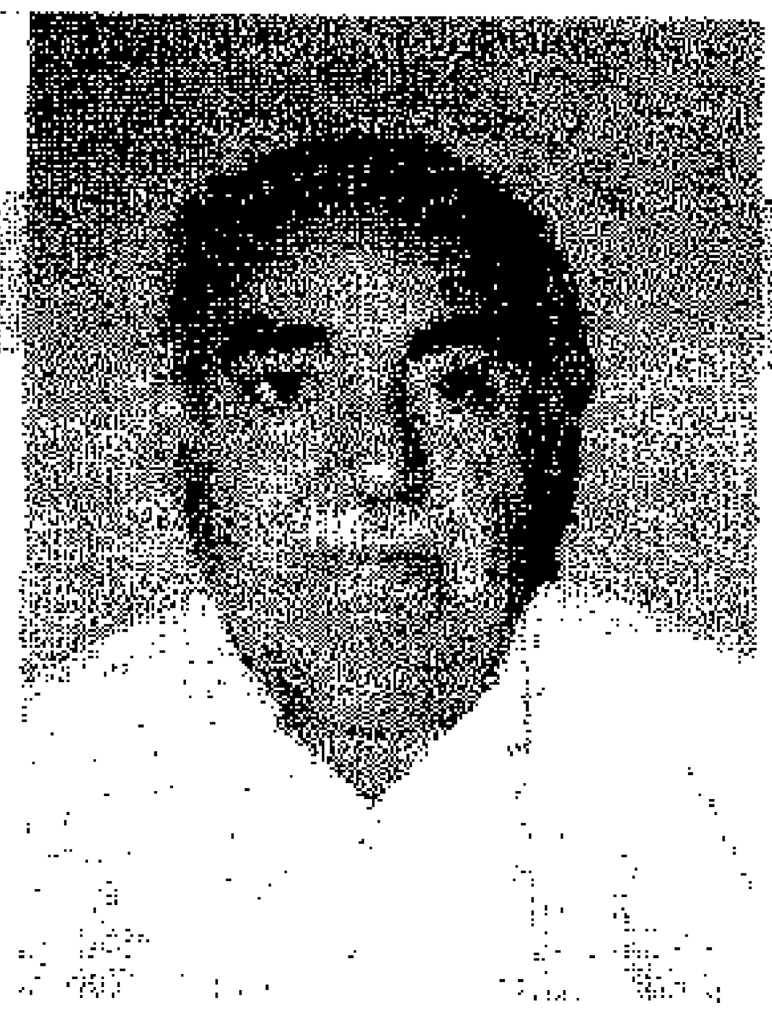

ملف رقم 243

المجاهد سليمان محمد محمود القيطان

ولد في مدينة: طرابلس سنة 1927م

مهنته: متقاعد

المستوى الدراسي: متوسط

محل الإقامة: شارع شقائق ـ طرابلس

تطوّع للجهاد في فلسطين سنة 1948م من مدينة طرابلس

واشترك في معارك: حراسة معسكر بربرة

تاريخ الالتحاق ومكانه 1948م مصر

ملف رقم 244

المجاهد بشير محمد صالح اسبيطة

ولد في مدينة: طرابلس سنة 1929م

مهنته: صاحب محل نظارات

المستوى الدراسي: ثانوية

محل الإقامة: شارع الصريم ـ طرابلس

تطوّع للجهاد في فلسطين سنة 1948م من مدينة طرابلس

واشترك في معارك: بربرة ـ سمسم

تاريخ الالتحاق ومكانه 1948م مصر

ملف رقم 245

المجاهد الهادي الشيباني راشد

ولد في مدينة: صرمان سنة 1932م

مهنته: موظف

المستوى الدراسي: الابتدائية

محل الإقامة: شارع الجوانة قرقارس ـ الاندلس

تطوّع للجهاد في فلسطين سنة 1948م من مدينة طرابلس

واشترك في معارك: الناقورة ـ مارون رأس ـ المالكية

تاريخ الالتحاق ومكانه 1948م لبنان

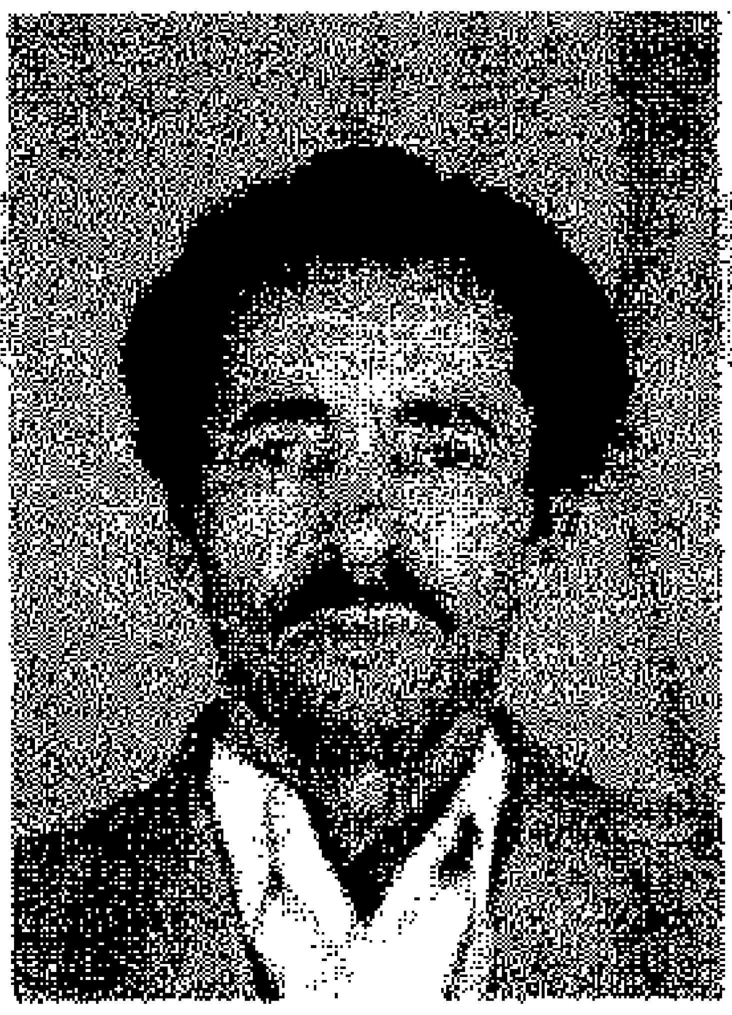

ملف رقم 246

المجاهد علي مسعود دبريدان

ولد في مدينة: تاجوراء سنة 1925م

مهنته: سائق

المستوى الدراسي: متوسط

محل الإقامة: محلة المشاي ـ تاجوراء

تطوّع للجهاد في فلسطين سنة 1948م من مدينة طرابلس

واشترك في معارك:

تاريخ الالتحاق ومكانه 1948م مصر

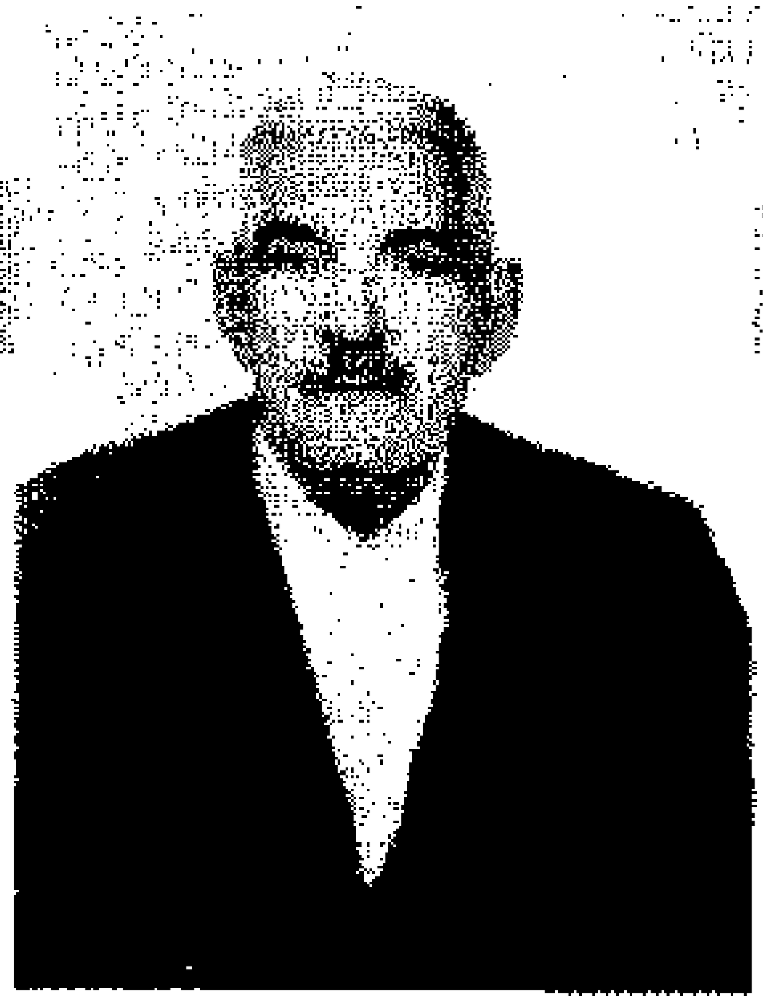

ملف رقم 247

المجاهد الصادق علي امبارك

ولد في مدينة: القروان سنة 1916م

مهنته: متفرغ

المستوى الدراسي: لا يوجد

محل الإقامة: حي عبد الجليل - طرابلس

تطوّع للجهاد في فلسطين سنة 1948م من مدينة طرابلس

واشترك في معارك: القنيطرة

تاريخ الالتحاق ومكانه 1948م سوريا

ملف رقم 248

المجاهد علي احمد المساوي

ولد في مدينة: تاجوراء سنة 1926م

مهنته: متفرغ

المستوى الدراسي: متوسط

محل الإقامة: ميدان السويحلي - طرابلس

تطوّع للجهاد في فلسطين سنة 1948م من مدينة طرابلس

واشترك في معارك: بريرة

تاريخ الالتحاق ومكانه 1948م مصر

ملف رقم 249

المجاهد عبد السلام محمد احمد العالم

ولد في مدينة: مسلاتة سنة 1904م

مهنته: متفرغ

المستوى الدراسي: متوسط

محل الإقامة: رقرية اولاد العالم

تطوّع للجهاد في فلسطين سنة 1948م من مدينة طرابلس

واشترك في معارك: الجش

تاريخ الالتحاق ومكانه 1948م سوريا

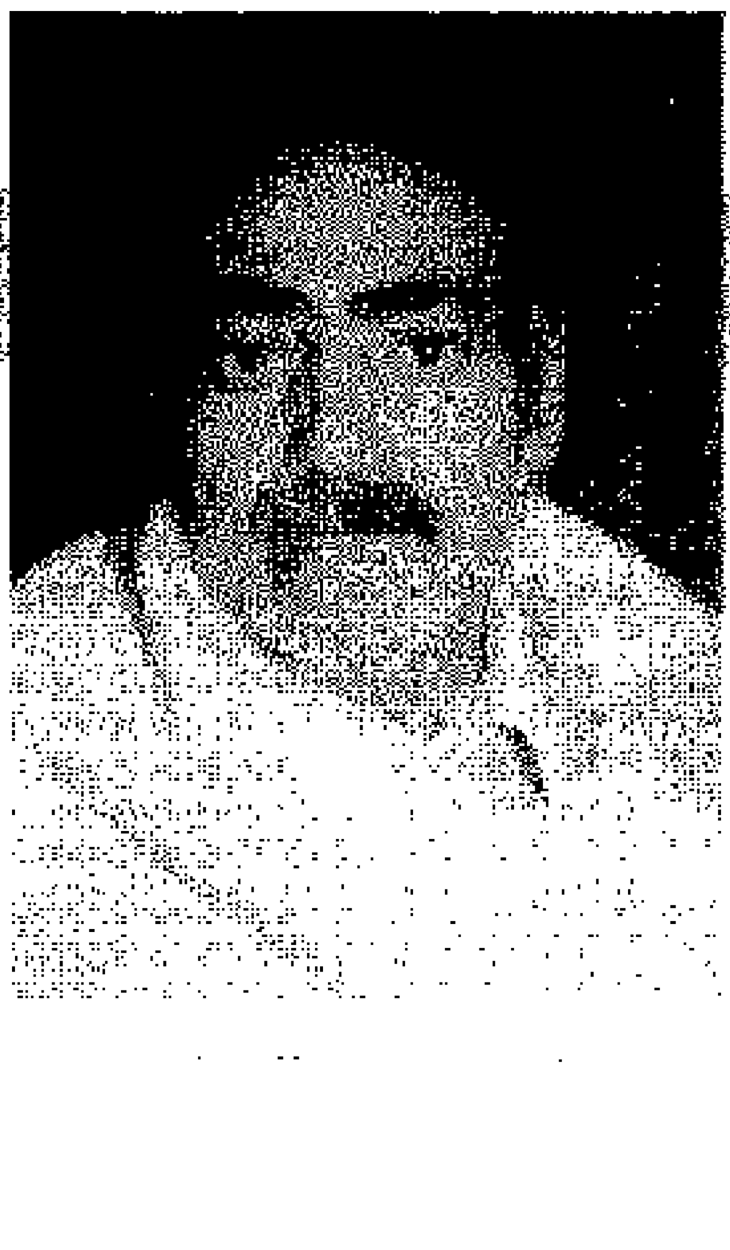

ملف رقم 250

المجاهد محمد محمود ابو راونس

ولد في مدينة: طرابلس سنة 1929م

مهنته: متقاعد

المستوى الدراسي: الابتدائية

محل الإقامة: زاوية الدهماني ـ طرابلس

تطوّع للجهاد في فلسطين سنة 1948م من مدينة طرابلس

واشترك في معارك:

تاريخ الالتحاق ومكانه 1948م مصر

ملف رقم 251

المجاهد محمد بشير بن محمود

ولد في مدينة: طرابلس سنة 1931م

مهنته: موظف

المستوى الدراسي: الابتدائية

محل الإقامة: ش بن عاشور ـ طرابلس

تطوّع للجهاد في فلسطين سنة 1948م من مدينة طرابلس

واشترك في معارك: المجدل ـ سمسم

تاريخ الالتحاق ومكانه 1948م مصر

ملف رقم 252

المجاهد صالح سعيد سالم بو رقو

ولد في مدينة: طرابلس سنة 1926م

مهنته: متقاعد

المستوى الدراسي: لا يوجد

محل الإقامة: حي الاكواخ سابقاً ـ طرابلس

تطوّع للجهاد في فلسطين سنة 1948م من مدينة طرابلس

واشترك في معارك: بريرة ـ سمسم

تاريخ الالتحاق ومكانه 1948م مصر

ملف رقم 253

المجاهد ابراهيم الفيتوري ابراهيم زميط

ولد في مدينة: طرابلس سنة 1929م

مهنته: نجار

المستوى الدراسي: الابتدائية

محل الإقامة: غوط الشعال ـ طرابلس

تطوّع للجهاد في فلسطين سنة 1948م من مدينة طرابلس

واشترك في معارك: بور سعيد

تاريخ الالتحاق ومكانه 1948م مصر

ملف رقم 254

المجاهد حسن جمعة الحداد

ولد في مدينة: طرابلس سنة 1928م

مهنته: متفرغ

المستوى الدراسي: الابتدائية

محل الإقامة: ش قنيس بن ساعدة ـ طرابلس

تطوّع للجهاد في فلسطين سنة 1948م من مدينة طرابلس

واشترك في معارك: بنت جبيل ـ مرج عيون

تاريخ الالتحاق ومكانه 1948م لبنان

ملف رقم 255

المجاهد خالد امحمد المبروك

ولد في مدينة: طرابلس سنة 1920م

مهنته: متفرغ

المستوى الدراسي: متوسط

محل الإقامة: ش ميزران ـ طرابلس

تطوّع للجهاد في فلسطين سنة 1948م من مدينة بنغازي

واشترك في معارك: دير البلح الغشلوز

تاريخ الالتحاق ومكانه 1948م مصر

ملف رقم 256

المجاهد عاشور امحمد المهروس

ولد في مدينة: حادو سنة 1928م

مهنته: موظف

المستوى الدراسي: الابتدائية

محل الإقامة: طريق قرجي ـ طرابلس

تطوّع للجهاد في فلسطين سنة 1948م من مدينة طرابلس

واشترك في معارك: اعراق السودان ـ بئر السبع ـ شرفات

تاريخ الالتحاق ومكانه 1948م مصر

ملف رقم 257

المجاهد عبد السلام سالم حيدر

ولد في مدينة: طرابلس سنة 1923م

مهنته: متقاعد

المستوى الدراسي: لا يوجد

محل الإقامة: ش اول سبتمبر ـ طرابلس

تطوّع للجهاد في فلسطين سنة 1948م من مدينة طرابلس

واشترك في معارك: بربرة

تاريخ الالتحاق ومكانه 1948م مصر

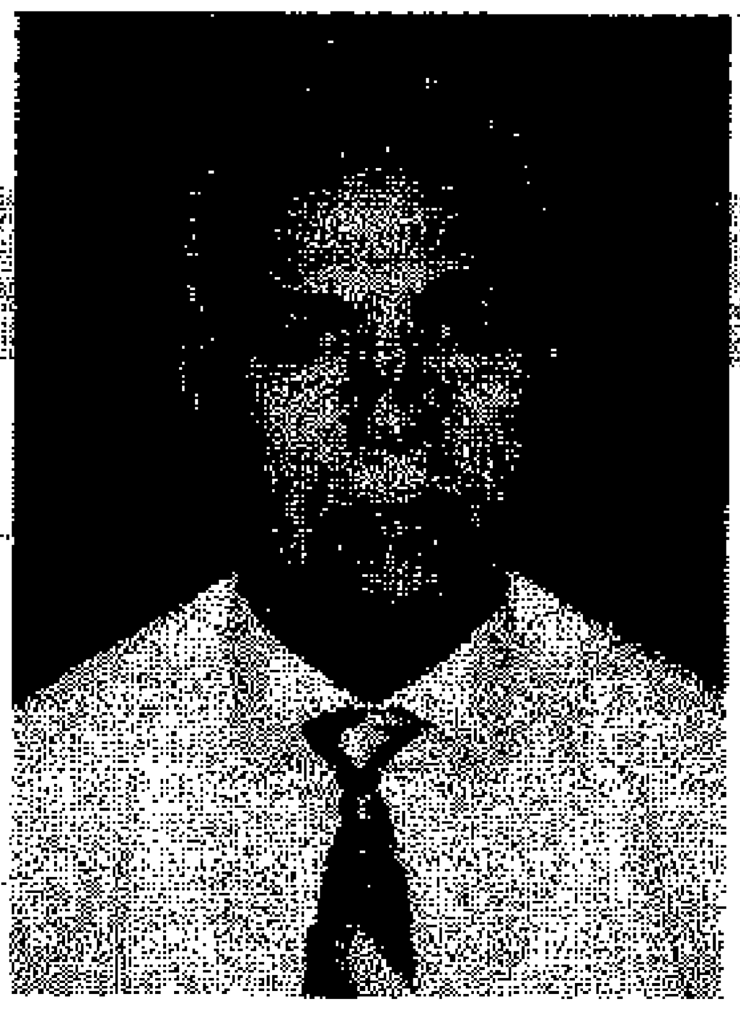

ملف رقم 258

المجاهد الهاشمي مختار ناجي

ولد في مدينة: سوق الجمعة سنة 1923م

مهنته: متفرغ

المستوى الدراسي: متوسط

محل الإقامة: سوق الجمعة ـ طرابلس

تطوّع للجهاد في فلسطين سنة 1948م من مدينة طرابلس

واشترك في معارك: تبنين ـ طبرية

تاريخ الالتحاق ومكانه 1948م لبنان

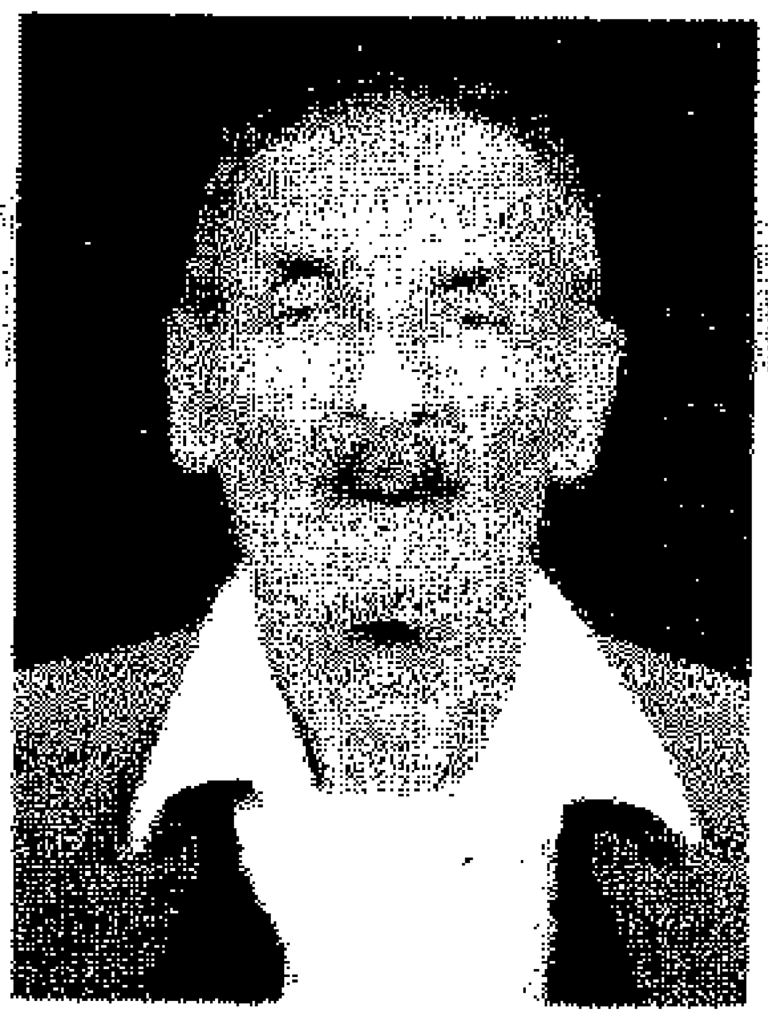

ملف رقم 259

المجاهد علي عبد الله التاجوري

ولد في مدينة: طرابلس سنة 1922م

مهنته: متفرغ

المستوى الدراسي: الابتدائية

محل الإقامة: سوق الجمعة سعيدي بوعرارة ـ طرابلس

تطوّع للجهاد في فلسطين سنة 1948م من مدينة طرابلس

واشترك في معارك: بنت جبيل

تاريخ الالتحاق ومكانه 1948م سوريا

ملف رقم 260

المجاهد حسن عبد الله سالم والي

ولد في مدينة: سلمة قضاء ـ يافا سنة 1932م

مهنته: متقاعد

المستوى الدراسي: ثانوية العامة

محل الإقامة: طرابلس ـ شارع القاهرة 9/58

تطوّع للجهاد في فلسطين سنة 1948م من مدينة الرملة

واشترك في معارك: حيفا ـ معركة ملجأ الايتام ـ الرملة

تاريخ الالتحاق ومكانه 1948م مدينة الرملة

ملاحظة: بفلسطين تحت قيادة عبد القادر الحسيني

ملف رقم 261

المجاهد علي بشير علي الفطنيس

ولد في مدينة: طرابلس سنة 1929م

مهنته:

المستوى الدراسي: متعلم

محل الإقامة: شارع بن عاشور ـ طرابلس

تطوّع للجهاد في فلسطين سنة 1948م من مدينة طرابلس

واشترك في معارك: بريرة

تاريخ الالتحاق ومكانه 1948م مصر

ملف رقم 262

المجاهد ابو عجيلة سالم امحمد الخيتوني

ولد في مدينة: طرابلس سنة 1929م

مهنته: منتج

المستوى الدراسي: أُمي

محل الإقامة: محلة النوملية ـ شارع الشيخ ـ طرابلس

تطوّع للجهاد في فلسطين سنة 1948م من مدينة طرابلس

واشترك في معارك: الحدود بين لبنان وفلسطين

تاريخ الالتحاق ومكانه 1948م سوريا

ملف رقم 263

المجاهد محمد الأمين محمد النعاس

ولد في مدينة: الخمس سنة 1930م

مهنته: مدير ادارة شركة المحررة

المستوى الدراسي: الثانوية العامة

محل الإقامة: حي الاندلس

تطوّع للجهاد في فلسطين سنة 1948م من مدينة طرابلس

واشترك في معارك: منطقة الجليل ـ الخيام ـ مرج عيون

تاريخ الالتحاق ومكانه 1948م سوريا

ملف رقم 264

المجاهد صبري ميلاد سويس

ولد في مدينة: طرابلس سنة 1924م

مهنته: متقاعد

المستوى الدراسي: لا يوجد

محل الإقامة: ش الصريم ـ طرابلس

تطوّع للجهاد في فلسطين سنة 1948م من مدينة طرابلس

واشترك في معارك: سمسم ـ بربرة

تاريخ الالتحاق ومكانه 1948م مصر

ملف رقم 265

المجاهد محمد عمار الخيتوني

ولد في مدينة: بن غشير سنة 1926م

مهنته: متقاعد

المستوى الدراسي: متوسط

محل الإقامة: باب بن غشير ـ طرابلس

تطوّع للجهاد في فلسطين سنة 1948م من مدينة طرابلس

واشترك في معارك:

تاريخ الالتحاق ومكانه 1948م مصر

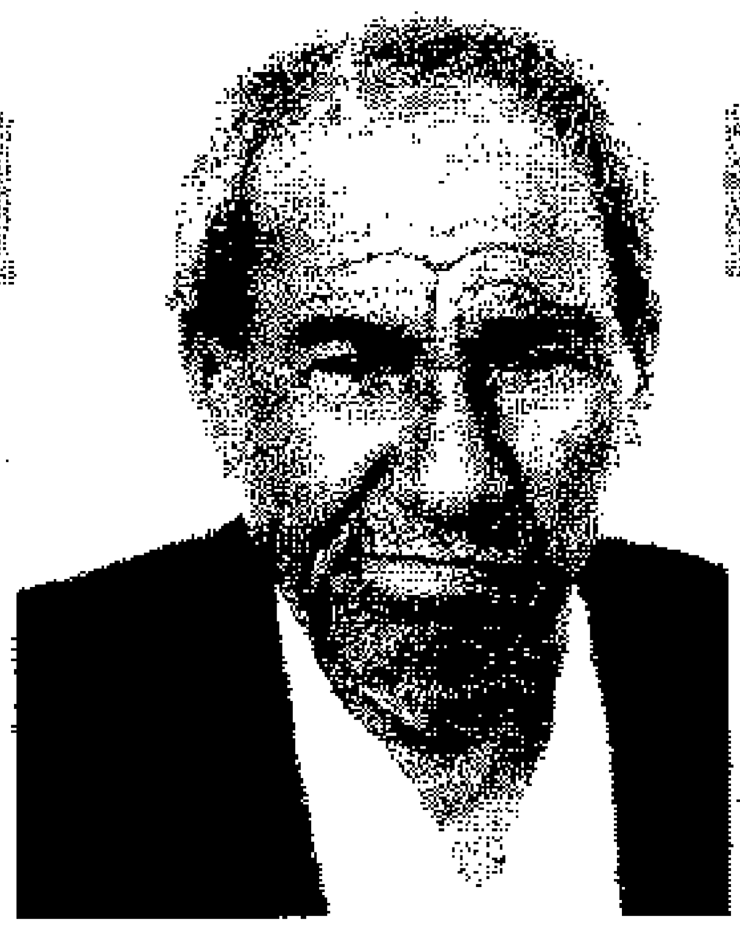

ملف رقم 266

المجاهد ميلاد سالم منصور

ولد في مدينة: تاجوراء سنة 1925م

مهنته: متفرغ

المستوى الدراسي: لا يوجد

محل الإقامة: شارع النعاعسة ـ طرابلس

تطوّع للجهاد في فلسطين سنة 1948م من مدينة طرابلس

واشترك في معارك: بئر السبع ـ الفالوجا

تاريخ الالتحاق ومكانه 1948م مصر

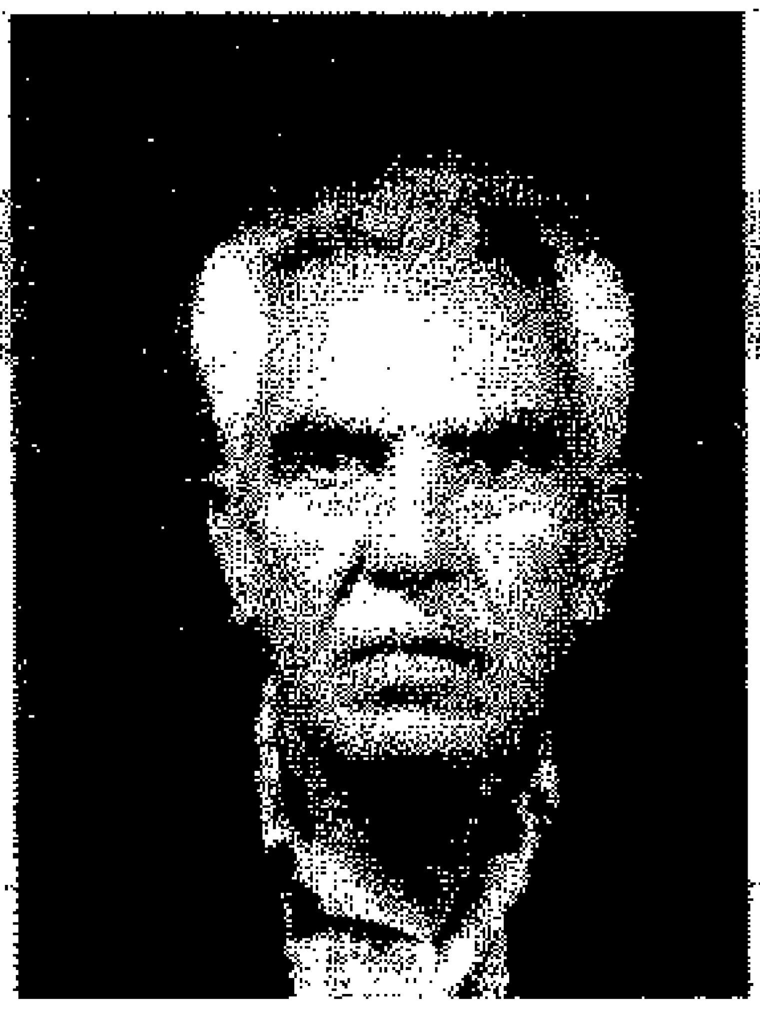

ملف رقم 267

المجاهد عبد الله ابو القاسم حميدة

ولد في مدينة: يافا سنة 1930/5/15م

مهنته: متقاعد

المستوى الدراسي: متوسط

محل الإقامة: شارع سيدي خليفة ـ طرابلس

تطوّع للجهاد في فلسطين سنة 1948م من مدينة القدس

واشترك في معارك: سلمة ـ القسطل

تاريخ الالتحاق ومكانه 1947م فلسطين

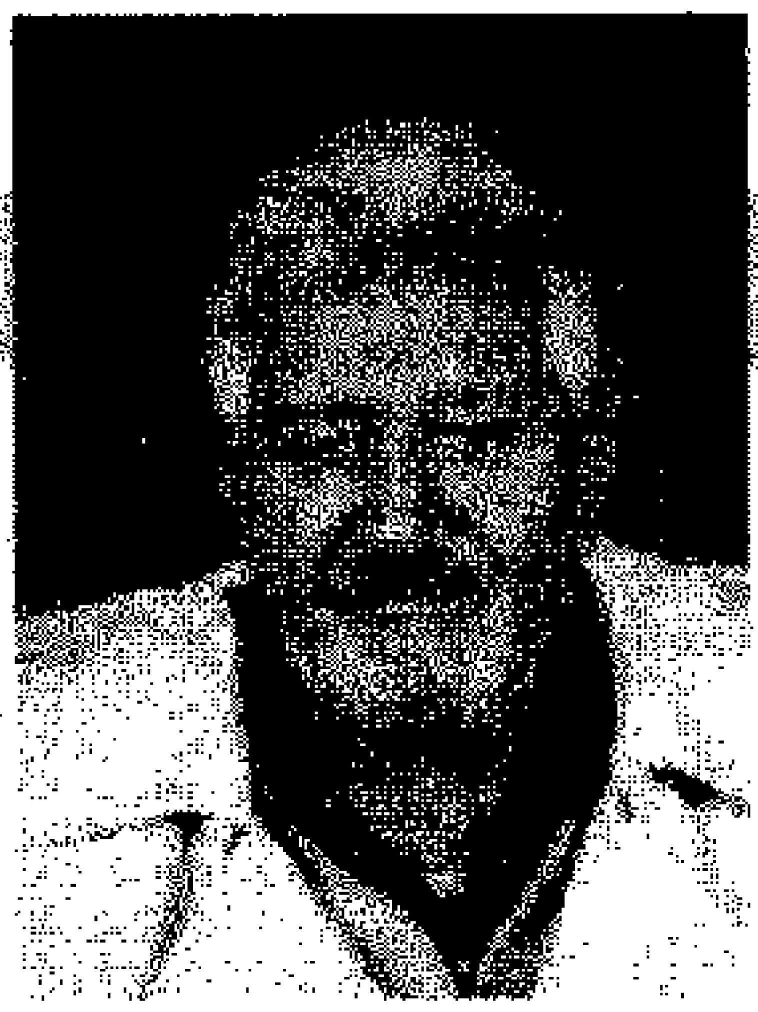

ملف رقم 268

المجاهد سالم عبد الله سالم والي

ولد في مدينة: فلسطين سنة 1927م

مهنته: منتج

المستوى الدراسي: لا يوجد

محل الإقامة: الساحة الخضراء ـ طرابلس

تطوّع للجهاد في فلسطين سنة 1948م من مدينة فلسطين

واشترك في معارك: الرملة ـ حيفا ـ يافا

تاريخ الالتحاق ومكانه 1946م

ملف رقم 269

المجاهد بشير عمار أبولقاسم كعال

ولد في مدينة: الجميل سنة 1921م

مهنته: متقاعد

المستوى الدراسي: لا يوجد

محل الإقامة: حي الاندلس

تطوّع للجهاد في فلسطين سنة 1948م من مدينة صرمان

واشترك في معارك: غزة

تاريخ الالتحاق ومكانه 1948م مصر

ملف رقم 270

المجاهد مختار الصغير زريق

ولد في مدينة: تاجوراء سنة 1923م

مهنته: متفرغ

المستوى الدراسي: لا يوجد

محل الإقامة: قرجي - طرابلس

تطوّع للجهاد في فلسطين سنة 1948م من مدينة طرابلس

واشترك في معارك:

تاريخ الالتحاق ومكانه 1948م سوريا

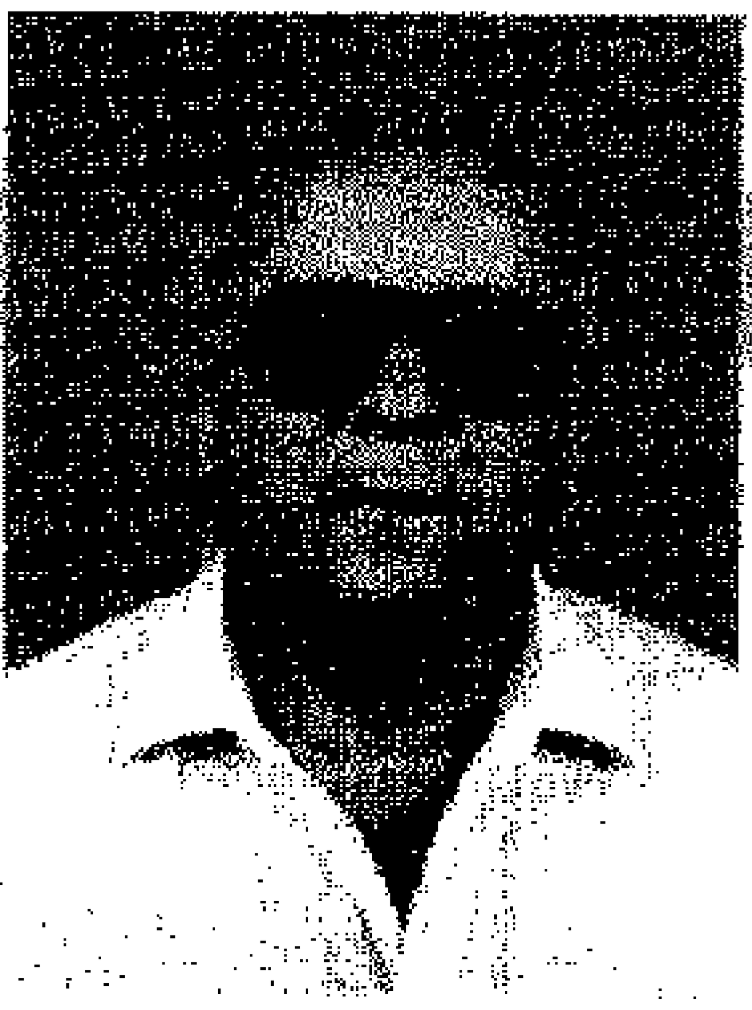

ملف رقم 271

المجاهد علي زايد بن زايد

ولد في مدينة: طرابلس سنة 1931م

مهنته: موظف

المستوى الدراسي: الاعدادية

محل الإقامة: حي الاندلس ـ طرابلس

تطوّع للجهاد في فلسطين سنة 1948م من مدينة طرابلس

واشترك في معارك: النبي يوشع

تاريخ الالتحاق ومكانه 1948م لبنان

ملف رقم 272

المجاهد محمد ميلاد قرباح

ولد في مدينة: طرابلس سنة 1922م

مهنته: متقاعد

المستوى الدراسي: الابتدائية

محل الإقامة: طرابلس

تطوّع للجهاد في فلسطين سنة 1948م من مدينة طرابلس

واشترك في معارك:

تاريخ الالتحاق ومكانه 1948م مصر

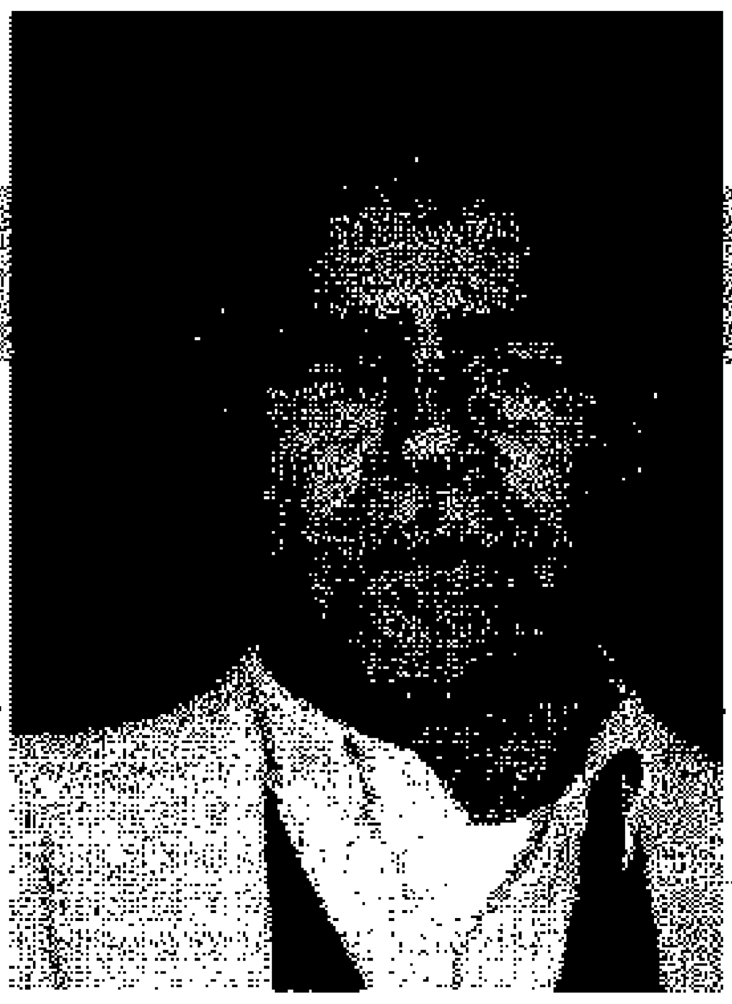

ملف رقم 273

المجاهد سالم محمد سالم البركي

ولد في مدينة: مصراتة سنة 1924م

مهنته: متقاعد

المستوى الدراسي: لا يوجد

محل الإقامة: ابو سليم ـ طرابلس

تطوّع للجهاد في فلسطين سنة 1948م من مدينة طرابلس

واشترك في معارك: دير البلح ـ عراق السودان

تاريخ الالتحاق ومكانه 1948م مص

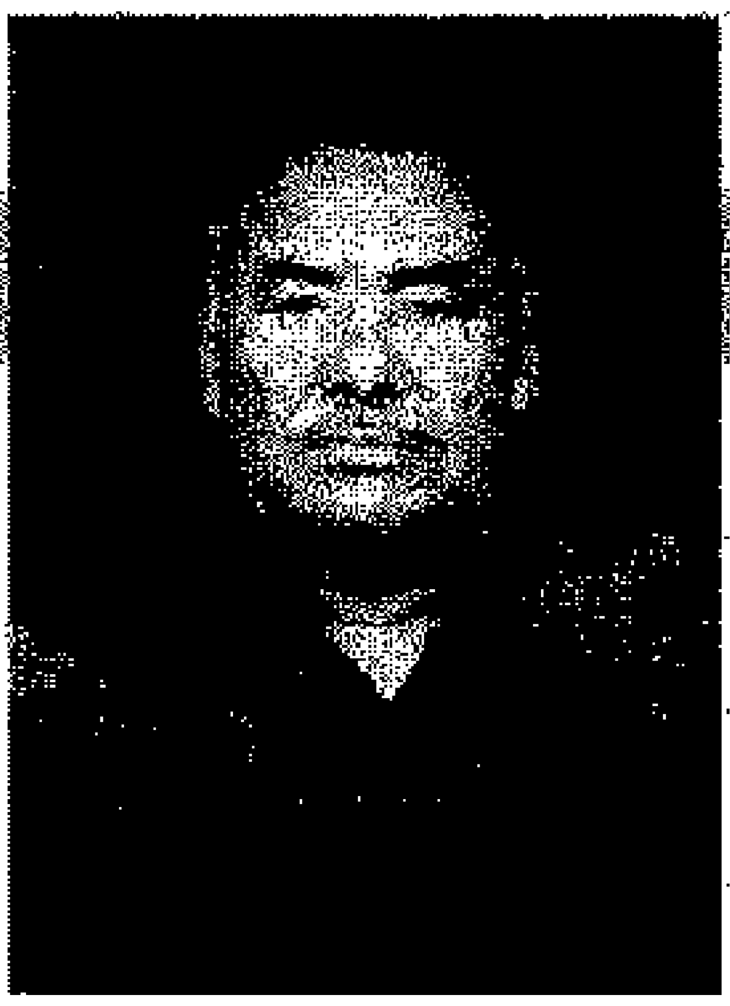

ملف رقم 274

المجاهد الطاهر علي بلقاسم شاباطة

ولد في مدينة: ابو عيسى سنة 1929م

مهنته: متفرغ

المستوى الدراسي: لا يوجد

محل الإقامة: ابي عيسى الزاوية

تطوّع للجهاد في فلسطين سنة 1948م من مدينة طرابلس

واشترك في معارك: بئر السبع ـ دير البلح

تاريخ الالتحاق ومكانه 1948م مصر

ملف رقم 275

المجاهد خليفة رجب يوسف

ولد في مدينة: طرابلس سنة 1925م

مهنته: متقاعد

المستوى الدراسي: الابتدائية

محل الإقامة: قرقارش ـ طرابلس

تطوّع للجهاد في فلسطين سنة 1948م من مدينة طرابلس

واشترك في معارك: مارون رأس ـ عيطرون

تاريخ الالتحاق ومكانه 1948م لبنان

ملف رقم 276

المجاهد احمد سليمان اسماعيل الشماخي

ولد في مدينة: يفرن سنة 1934م

مهنته: متقاعد

المستوى الدراسي: الصف الرابع الابتدائي

محل الإقامة: قدح بجوار مصنع الشمعدان عمارة رقم 1

تطوّع للجهاد في فلسطين سنة 1948م من مدينة بنغازي

واشترك في معارك: بيت لحم ـ شرفات

تاريخ الالتحاق ومكانه 1948م مصر

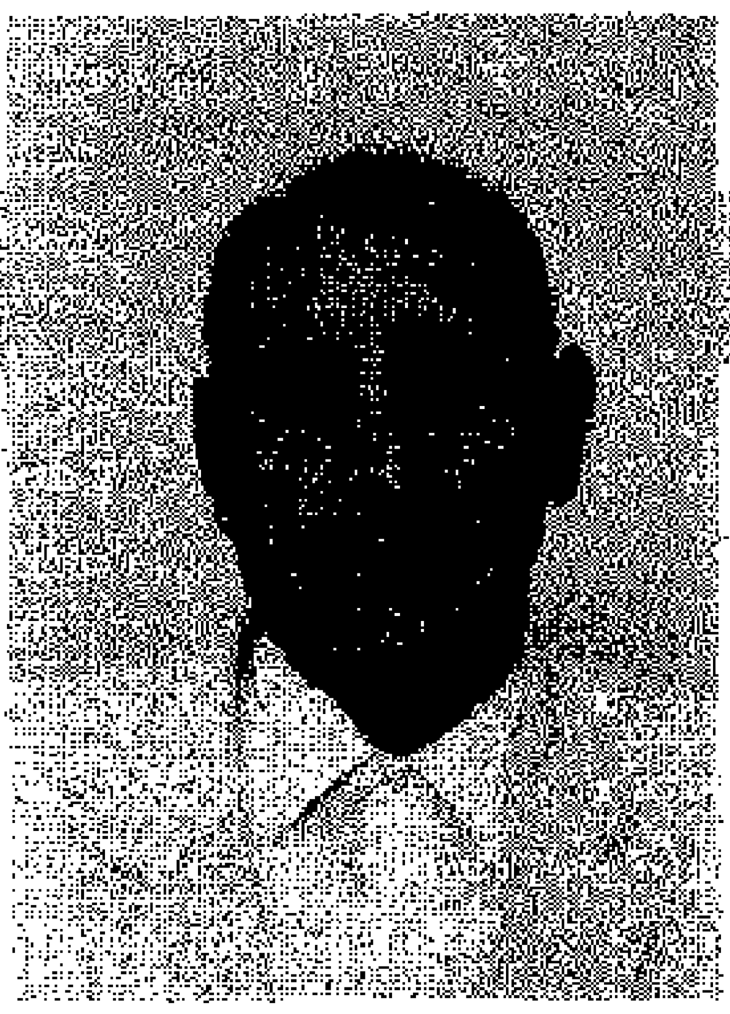

ملف رقم 277

المجاهد محمد عمر الحربي

ولد في مدينة: قصر الأخيار سنة 1926م

مهنته: متفرغ

المستوى الدراسي: متوسط

محل الإقامة: سوق الجمعة ـ طرابلس

تطوّع للجهاد في فلسطين سنة 1948م من مدينة بطرابلس

واشترك في معارك: عشلوز ـ دير البلح

تاريخ الالتحاق ومكانه 1948م مصر

ملف رقم 278

المجاهد الدوكالي صالح محمد

ولد في مدينة: سوق الجمعة سنة 1919م

مهنته: متفرغ

المستوى الدراسي: متوسط

محل الإقامة: سوق الخميس الهيرة ـ طرابلس

تطوّع للجهاد في فلسطين سنة 1948م من مدينة طرابلس

واشترك في معارك:

تاريخ الالتحاق ومكانه 1948م مصر

ملف رقم 279

المجاهد محمد صالح سالم

ولد في مدينة: سوق الجمعة سنة 1929م

مهنته: متفرغ

المستوى الدراسي: الابتدائية

محل الإقامة: شارع المنصورة ـ طرابلس

تطوّع للجهاد في فلسطين سنة 1948م من مدينة طرابلس

واشترك في معارك: المالكية

تاريخ الالتحاق ومكانه 1948م لبنان.

الملاحق

ملحق رقم "1"

مذكرة بشأن مشروع بحث جهاد الليبيين في حرب فلسطين 1948

فرع المركز ـ بنغازي

كان لليبيين اسهامات تاريخية مضيئة في حرب تحرير فلسطين إبّان الهجمة الصهيونية عام 1948م. لقد لبى الشباب الليبي النداء باستجابة طبيعية نابعة من المسؤولية الروحية والقومية.

واذا حظي المجاهدون الليبيون عند الغزو الايطالي باهتمام ملحوظ من الباحثين، وبدعم رسمي من هيئات متعددة على المستوى الوطني والعالمي، فإننا نكاد نجزم القول بأن نضال الليبيين في حرب فلسطين عام 1948م كاد أن يكون نسياً منسياً على المستوى الرسمي والشعبي لولا توجهات قائد الثورة شخصياً العقيد معمر القذافي.

لقد قدّم الشباب الليبي في حرب 1948م تضحيات نادرة وبطولات فذة لا تقل عن نظائرها من الحروب التي خاضها الليبيون ضد الطليان والفرنسيين والانجليز والالمان، لكننا في فرع مركز جهاد الليبيين ببنغازي نشعر بالتقصير الشديد من قبل الباحثين والرسميين نحو توثيق تاريخ الليبيين في حرب فلسطين.

ولما كان أي مشروع بحث يتطلب دعماً مادياً ومعنوياً فضلاً عن جهود البحث المضنية، فإننا في مركز الجهاد شعوراً منا بالمسؤولية التاريخية والوطنية نتقدم بالمشروع التالي آملين الدعم المادي لجعله حقيقة واقعية في شكل عمل تاريخي موثق ومنشور. وسيسمى هذا المشروع (مشروع توثيق جهاد الليبيين في فلسطين) وستكون هذه الدراسة ميدانية صرفة يتجول فيها فريق من باحثي المركز في مختلف أنحاء الجماهيرية للاستماع لروايات المجاهدين الليبيين في فلسطين وتجميع ما يمكن تجميعه مما يتوفر عندهم من صور ووثائق ومخطوطات وروايات شفهية تتعلق بنشاطاتهم النضالية في تلك الحرب.

وسيمرّ هذا المشروع بعدة مراحل قد تأخذ وقتاً طويلاً وجهداً شاقاً لكنها بدون شك

سوف تؤتي ثمارها في نهاية المطاف في شكل عمل تاريخي موثق يدون فيه تاريخ وأنشطة جماعة من الليبيين آمنت بربها وبمسؤولياتها التاريخية والروحية.

ففي اخراج هذا العمل إحياء لذكرى ومناقب أولئك الابطال الأشاوس من الليبيين الذين رفعوا راية الاسلام والعروبة في أشرس هجمة عدوانية عرفها التاريخ الحديث ضد شعب فلسطين.

مراحل مشروع البحث

هناك أربعة مراحل لا بد أن يمر من خلالها مشروع جهاد الليبيين في حرب فلسطين لكي يخرج ذلك العمل الموثق في كتاب علمي جيد، وهذه المراحل هي:

(1) المرحلة الاولى وستعرف بمرحلة التسجيل والتجميع.

(2) المرحلة الثانية وستسمى بمرحلة التفريغ والتدوين.

(3) المرحلة الثالثة وتسمى بمرحلة التصنيف والبحث والكتابة.

(4) المرحلة الرابعة وهي مرحلة النشر.

فكل مرحلة من هذه المراحل نعلم أنها ستكون مضنية وتتطلب فريقاً متضامناً تحت رعاية علمية وادارية صبورة وجادة.

تعريف بمراحل العمل

أ) فمرحلة التسجيل مثلاً سيشكل لها فريق من الباحثين الميدانيين ـ سيمثل عملهم في أنهم يتجولون في مختلف مدن وقرى الجماهيرية وهم يحملون آلات التسجيل المخصصة لهذا العمل وآلات تصوير لتسجيل وتوثيق كل لقاء يتم مع أي من المجاهدين الليبيين في فلسطين.

ب) أما مرحلة التفريغ والتدوين: فسوف تنحصر في شكل فريق يستمع لكل حالة ـ تسجيل مع كل مجاهد وسيتم تفريغ الأشرطة المعدة لذلك كتابياً. وعلى هذا النحو ستكون كل مقابلة مدونة في كراسة فضلاً عن تسجيلها حتى يسهل على المحللين التاريخيين الاستماع والقراءة لكل مقابلة في آن واحد.

جـ) وفي المرحلة التي عرّفناها بمرحلة التصنيف وهيبداية مرحلة الكتابة والتحقيق والتحليل وتصنيف المعلومات المجمعة وتبويبها وفقاً لاشتماليات المسائل التاريخية المطروحة للبحث، عمل الجداول والبيانات والاحصائيات وجدولة وتصنيف الصور الفوتوغرافية وغيرها.

د) أما المرحلة الأخيرة فهي تتحدد في اعداد مسودة عمل تاريخي موثق على نحو مقبول. وفي هذه المرحلة سيتم تصميم محتويات كتاب يتناول نضالات الليبيين في حرب فلسطين عام 1948م. ويصعب الآن وضع تصور مبدئي لهذا الكتاب إلاّ من خلال الاطلاع على الوثائق التي نأمل أن نحصل عليها أثناء مراحل التجميع وأيضاً من خلال الاستماع الى الاشرطة والاطلاع على الوثائق التي سوف يعثر عليها الباحثون الميدانيون.

ففي المرحلة الختامية:

ستتوفر لدينا إن شاء الله المواد اللازمة لاخراج عمل موثق وعلى نحو جيد لجزء من تاريخنا الوطني الحديث واسهامات الشباب الليبي وعطائه للارواح والدم رخيصة في سبيل قضايا العروبة والاسلام.

الباحث

أبو سيف بوزيد الجبو

ملحق رقم "2"

تـقـــــــديم

الوثيقة رقم 2

(الوطن) تتحدث عن قبول العرب للهدنة في فلسطين وعن شباب عمر المختار المتطوع لنصرة فلسطين.

بعد أن قبلت الدول العربية قرار مجلس الأمن وقف إطلاق النار في فلسطين عبَّرت (الوطن) عن مشاعر الإحباط في افتتاحيتها تحت عنوان (غيِّروا ما بأنفسكم) في العدد 133 بتاريخ 1948/7/20م.

وفي العدد 135 بتاريخ 1948/8/3م تحت عنوان: (من جنود عمر المختار) تحدثت (الوطن) عن شباب عمر المختار المتطوع لنصرة فلسطين فقالت ما نصه: (اتصل المركز العام لجمعية عمر المختار في فترات مختلفة برسائل عديدة من شباب عمر المختار المتطوع لنصرة فلسطين والذي يعمل في الكتائب الليبية المرابطة الآن في مختلف ميادين القتال، ومما هو جدير بالذكر أن جميع هؤلاء الشباب هم بصحة جيدة حتى الجرحى منهم وينتظرون الأوامر للاندفاع من جديد في الجهاد، وقد علمنا أيضاً أن فرقة الكوماندوس الليبية تحت قيادة الملازم ثان أحمد أفندي الفرجاني أول من تطوع من شمال أفريقيا قد قامت بأعمال عسكرية نالت تقدير القيادة المصرية هناك وهؤلاء الشباب يبلغون تحياتهم إلى ذويهم وأصدقائهم في أرض الوطن ويخصون بالتحية رفقاءهم وشباب عمر المختار ونذكر منهم:

أحمد الفرجاني ـ علي البراني ـ رجب الفلاح ـ علي بوهادي ـ عبد الفتاح بشون ـ فتحي طلوبة ـ حسن النيهوم ـ فرج بودراع ـ ونيس بودراع ـ الصديق بن هلوم ـ محمد بعيو (الكولير) ـ مهدي بن عيسى ـ إدريس العيساوي ـ بو بكر البكوش ـ عمر شلوف ـ عوض العوج ـ السنوسي الكيشي ـ علي درميش ـ مصطفى السنفاز ـ علي المغيربي ـ عبد الخالق الصابري ـ الفرجاني أمنينة).

ملحق رقم "3"

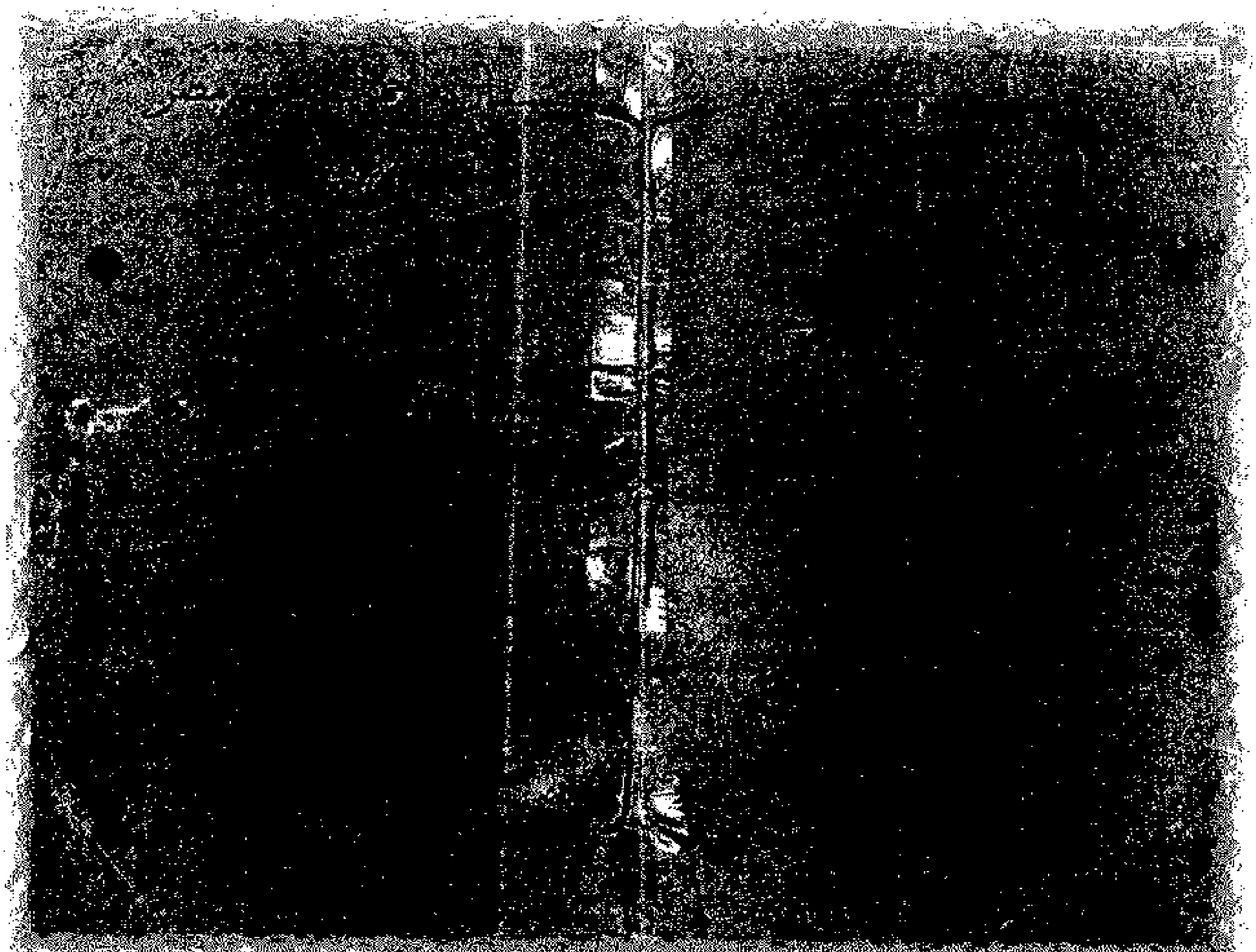

ملحق رقم "4" (أ)

[illegible]

قرار اللجنة الشعبية العامة
بتقرير بعض المزايا
لقدماء المجاهدين

اللجنة الشعبية العامة ،

بعد الاطلاع على قانون النظام المالي للدولة وتعديلاته ،

وعلى القانون رقم ٥٩ لسنة ١٩٧٢م بشأن صندوق الجهاد والمعدل بالقانون رقم ٤٦ لسنة ٧٤م ،

وعلى قرار الامانة العامة لمؤتمر الشعب العام رقم ١ لسنة ٧٩م بشأن اللجان الشعبية العامة في البلديات ،

وعلى القانون رقم ٤ لسنة ١٩٧٨م بتقرير بعض الاحكام الخاصة بالملكية العقارية ولائحته التنفيذية ،

وعلى قرار اللجنة الشعبية العامة الصادر في ٢٥ ربيع الثاني ١٣٨٨ من وفاة الرسول الموافق ٢٢ مارس ٧٩م باعادة تنظيم امانة الاسكان ،

وعلى قرار اللجنة الشعبية العامة الصادر في ٢ جمادى الاولى ١٣٨٨ من وفاة الرسول الموافق ٣٠ مارس ٧٩م باعادة تنظيم امانة البلديات ،

وبناء على ما عرضه أمين اللجنة الشعبية العامة ،

"قـــررت"

مادة (١)

تصرف للمجاهدين القدماء الواردة اسماؤهم بالقوائم المرفقة مكافأة مقطوعة قدرها (١٠٠٠ د.ل) مائة دينار شهرياً لكل منهم ، ويقصد بالمجاهدين القدماء في تطبيق احكام هذا القرار من اشتركوا فعلياً في حركة الجهاد [illegible]

مادة (٢)

يتولى صندوق الجهاد توفير التغطية المالية اللازمة لمبالغ المكافآت المشار اليها في المادة السابقة كما تتولى اللجان الشعبية للاسكان بتلك البلديات صرف المكافآت لمستحقيها .

الجماهيرية العربية الليبية
الشعبية الاشتراكية
اللجنة الشعبية العامة

مادة (٣)

يخصص مسكن ملائم لكل من لا يتوفر لديه السكن من افراد المجاهدين القدماء وذلك من المساكن العامة او من المساكن الخاضعة لاحكام القانون رقم ٤ لسنة ١٩٧٨م المشار اليه او غيرها ، وتتولى كل من امانة الاسكان ولجان تمليك المساكن الخاضعة لاحكام القانون رقم ٤ لسنة ١٩٧٨م المشار اليه اتخاذ الاجراءات اللازمة للتخصيص ، على ان يكون للمجاهدين القدماء الذين يتقدمون بطلبات الحصول على مساكن أولوية مطلقة في تخصيص المساكن المتاحة ، ويحظر البت لصالح غير المجاهدين في حالة وجود طلب من اي من المجاهدين لم يستجب في نطاق البلدية المعنية.

مادة (٤)

تتولى امانة البلديات اتخاذ الاجراءات اللازمة لوضع علامات خضراء موحدة على واجهات مساكن المجاهدين القدماء تمييزا لها عن غيرها من المساكن الاخرى.

مادة (٥)

تتولى اللجنة الشعبية العامة في كل بلدية صرف بطاقة تعريف تسمى بطاقة الجهاد لكل من المجاهدين ممن وردت اسماؤهم بالقوائم المرفقة وذلك وفقا لنموذج موحد يصدر بتحديده قرار من امين اللجنة الشعبية العامة للعدل ، وتعطى بطاقة الجهاد لصاحبها الميزات التالية :ـ

أ) تسهيل جميع الاجراءات لدى الاجهزة التنفيذية واعطاء حاملها اولوية في ذلك على غيرهم.

ب) استعمال وسائل المواصلات العامة بمختلف انواعها ، من سيارات و طائرات وبواخر ، وذلك بنصف قيمة التذكرة.

مادة (٦)

يجوز بموافقة اللجنة الشعبية العامة اضافة اسماء مجاهدين قدماء ـــــ

٣/٠٠٠٠

[illegible]

[illegible]

اللجنة الشعبية العامة

-٢-

غير المذكورين بالقوائم المرفقة ، وذلك من المناطق التي لم يجر حصـــر المجاهدين من القدماء بها حتى تاريخ صدور هذا القرار .

مادة (٧)

على الجهات المختصة تنفيذ هذا القرار ويعمل به من تاريخ صـــدوره وينشر في الجريدة الرسمية .

(اللجنة الشعبية العامة)

صدر في : ١٧ [illegible] ١٣٨٨ من وفاة الرسول
الموافق : [illegible] ١٩٧[illegible] ميـــلادي

ع . م

ط/ ن . ع

ملحق رقم "4" (ب)

[illegible]
[illegible]

الجماهيرية العربية الليبية
الشعبية الاشتراكية
اللجنة الشعبية العامة

قرار اللجنة الشعبية العامة
رقم (١٠٨٧) لسنة ١٩٨٤م
بنقل تبعية مكتب المجاهدين

اللجنة الشعبية العامة:

بعد الاطلاع على قرار اللجنة الشعبية العامة الصادر في ٣ رمضان ١٣٩٧ هـ الموافق ١٧ أغسطس ١٩٧٧ م بإنشاء مركز بحوث ودراسات الجهاد الليبي وتعديله.
وبناء على كتاب هيئة القيادة العامة رقم ق ع/٦٧/١ المؤرخ في ١٣٩٤/٣/٢٤ من وفاة الرسول الموافق ١٧/٦/١٩٨٤ ميلادي.

"قررت"

مادة (١)

تنقل تبعية مكتب المجاهدين من تبعية التنظيم والإدارة بهيئة القيادة العامة للقوات المسلحة إلى مركز بحوث ودراسات جهاد الليبيين ضد الغزو الإيطالي.

مادة (٢)

تنقل إلى المركز المخصصات المالية المعتمدة لمكتب المجاهدين.
كما تنقل إلى المركز كافة الوثائق والبيانات والقوائم وغيرها من المستندات الخاصة بمكتب المجاهدين.
ويتولى المركز تنظيم مكتب المجاهدين وتحديد أسلوب إدارته لاختصاصاته.

مادة (٣)

يعمل بهذا القرار اعتبارا من تاريخ صدوره.

"اللجنة الشعبية العامة"

صدر في: ٨ ربيع الآخر ١٣٩٤ من وفاة الرسول
الموافق: ٢١ ديسمبر ١٩٨٤ ميلادي

ملحق رقم "4" (ج)

(١)

قانون رقم (١٨) لسنة ١٩٨٤ م
بتحديد قواعد الاعفاء من اقساط تمليك المساكن
او اقساط القروض العقارية

مؤتمر الشعب العام ،،،

تنفيذاً لقرارات المؤتمرات الشعبية الاساسية في دور انعقادها العادي الثالث لسنة ١٣٩١ / ١٣٩٢ من وفاة الرسول الموافق ١٩٨٣ م التي صاغها الملتقى العام للمؤتمرات الشعبية الاساسية واللجان الشعبية والاتحادات والنقابات والروابط المهنية (مؤتمر الشعب العام) في دور انعقاده العادي التاسع في الفترة من ٨ الى ١٣ جماد الاول ١٣٩٣ من وفاة الرسول الموافق ١١ الى ١٦ فبراير ١٩٨٤ ،

وبعد الاطلاع على القانون الصادر في ٢ جمادى الثانية ١٣٨٥ هـ الموافق ٢٨ سبتمبر ١٩٦٥ م بشأن املاك الدولة الخاصة المعدل بالقانون رقم ٢٤ لسنة ١٩٦٨ م ،

وعلى قانون التسجيل العقاري الصادر في ٢ جمادى الثانية ١٣٨٥ هـ الموافق ٢٨ سبتمبر ١٩٦٥ م والقوانين المعدلة له ،

وعلى قانون النظام المالي للدولة الصادر في ٢١ رجب ١٣٨٧ هـ الموافق ٢٤ اكتوبر ١٩٦٧ م والقوانين المعدلة له ،

وعلى القانون رقم ٦٤ لسنة ١٩٧٣ م باصدار قانون ضرائب الدخل والقوانين المعدلة له ،

وعلى القانون رقم ٦٥ لسنة ١٩٧٣ م باصدار قانون ضريبة الدمغة ،

وعلى القانون رقم ٥٤ لسنة ١٩٧٦ م في شأن تمليك المساكن العمومية بالمجان والاعفاء من قروض المصرف الصناعي العقاري لذوي الدخل المحدود ،

وعلى القانون رقم ١٢ لسنة ١٩٨٠ م بشأن الضمان الاجتماعي ،

وعلى القانون رقم ١٥ لسنة ١٩٨١ م بشأن نظام المرتبات للعاملين الوطنيين بالجماهيرية العربية الليبية الشعبية الاشتراكية ،

---

١ - نشر بالجريدة الرسمية عدد ٢٦ لسنة ١٩٨٤ م ص ٩٤٧ .

وعلى القانون رقم ٢ لسنة ١٩٨١ م بانشاء مصرف الادخار والاستثمار العقارى ،

صيغ القانون الآتى :

المادة الاولى

مع عدم الاخلال بحكم المادة ٢٤ من قانون النظام المالى للدولة لا يجوز اعتبارا من تاريخ العمل بهذا القانون الاعفاء من كل او بعض اقساط تمليك المساكن المملوكة للمجتمع او اقساط القروض العقارية الا فى الحدود وبالاوضاع المبينة فى هذا القانون .

ويلتزم المتملك او المقترض فيما عدا ذلك بسداد كامل الاقساط وفقا للقواعد المقررة .

ويستثنى من احكام هذا القانون المتملك او المقترض المستحق للاعفاء الذى لم يصدر قرار باعفائه من سداد الاقساط حتى تاريخ العمل بهذا القانون .

المادة الثانية

يعفى كل مواطن لا يجاوز صافى دخله الشهرى قيمة المعاش الاساسى المقرر بالقانون رقم ١٣ لسنة ١٩٨٠ م بشأن الضمان الاجتماعى المشار اليه من سداد اقساط تمليك المسكن المملوك للمجتمع او اقساط القرض العقارى ، كما يعفى من سداد رسوم التسجيل والضرائب والمصروفات التى تستحق فى هذه الحالة على المسكن المملك او القرض الممنوح له .

ويسرى حكم الاعفاء المذكور على اسر الشهداء الذين تثبت لهم هذه الصفة بقرار من اللجنة الشعبية العامة وكذلك على المجاهدين القدماء .

المادة الثالثة

أ) يلتزم المملك او المقترض بسداد اقساط التمليك او القرض خلال المدة المحددة لذلك .

ب) فاذا تجاوزت قيمة القسط الشهرى للمواطن المملك او المقترض نسبة ٢٠ ٪ ــ عشرين بالمائة ــ من صافى الدخل الشهرى ، التزم المواطن المملك او المقترض بسداد هذه النسبة كقسط [illegible]

ــــر (ب) من هذه المادة .

ملحق رقم "4" (د)

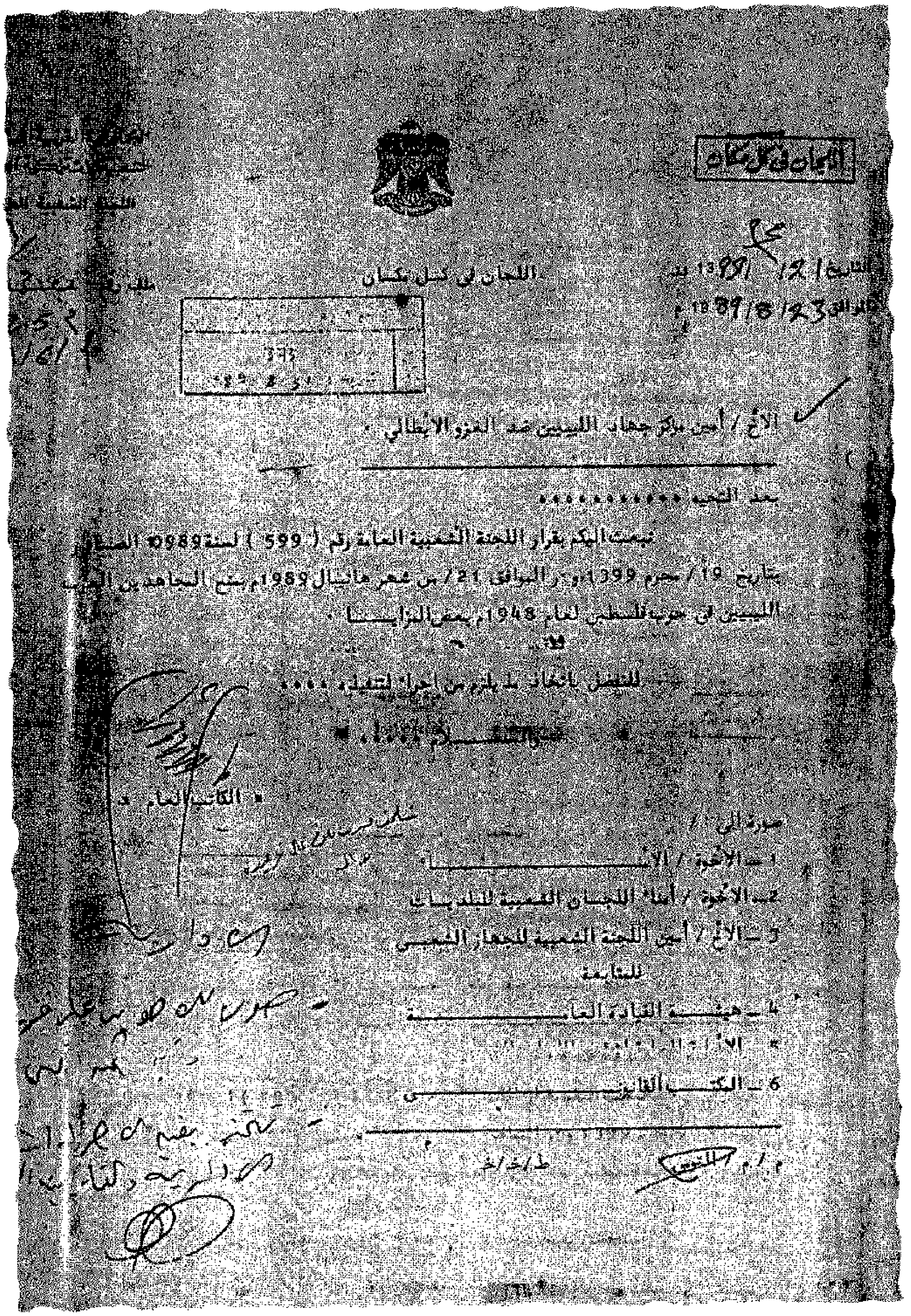

الإيمان في كل مكان

التاريخ / ١٢ / ١٣٩٩ و.ر

الموافق ٢٣ / ٨ / ١٩٨٩ م

الأخ / أمين مركز جهاد الليبيين ضد الغزو الإيطالي .

بعد التحية . . . .

[illegible] اليكم بقرار اللجنة الشعبية العامة رقم (599) لسنة 1989 الصادر بتاريخ ١٩ / محرم 1399 و.ر الموافق 21 / من شهر هانيبال 1989 م بمنح المجاهدين العرب الليبيين في حرب فلسطين لعام 1948 م بعض المزايـــا .

للتفضل باتخاذ ما يلزم من إجراء لتنفيذه . . . .

والسلام [illegible] . .

الكاتب العام

صورة إلى /

1 ـ الأخوة / [illegible]

2 ـ الأخوة / أمناء اللجان الشعبية للبلديات

3 ـ الأخ / أمين اللجنة الشعبية للجهاز الشعبي للمتابعة

4 ـ هيئة القيادة العامة

5 ـ [illegible]

6 ـ المكتب القانوني

م / م المتيعت

ط / خ / خ

الجماهيرية العربية الليبية الشعبية الاشتراكية العظمى
اللجنة الشعبية العامة

قرار اللجنة الشعبية العامة
رقم (599) لسنة 1989م
بمنح المجاهدين العرب الليبيين في
حرب فلسطين لعام 1948 م بعض المزايا

اللجنة الشعبية العامة

- بعد الإطلاع على قانون النظام المالي للدولة وتعديلاته ،
- وعلى القانون رقم 59 لسنة 1972 م بشأن صندوق الجهاد وتعديله ،
- وعلى قرار اللجنة الشعبية العامة الصادر في 17 جماد الأول 1388 و.ر الموافق 1979/4/14 م بشأن منح بعض المزايا للقدماء ،
- وعلى كتاب أمين مركز دراسة جهاد الليبيين ضد الغزو الإيطالي رقم [illegible] 89/40[illegible] م المؤرخ في 1989/7/4 م ،

قــــــررت

مادة (1)

يمنح المجاهدون العرب الليبيون الذين شاركوا في حرب فلسطين لسنة 1948 م المزايا المقررة للمجاهدين القدماء بموجب قرار اللجنة الشعبية العامة الصادر في 17 جماد الأول 1388 و.ر الموافق 79/4/14 المشار إليه .

مادة (2)

يعمل بهذا القرار اعتباراً من أول الشهر التالي لتاريخ صدوره .

اللجنة الشعبية العامة

صدر في : 19 / محرم / 1399 و.ر
الموافق : 21 / 8 / 1989 م

اللجنة الشعبية العامة

الرقم : [illegible]

التاريخ : [illegible]

(اللجان في كل مكان)

[illegible] للبلديات

بعد التحية ...

تأسيسا على احكام قرار اللجنة الشعبية العامة الصادر بتاريخ 17 جمادى الاولى 88و.ر الموافق 14 ـ 4 ـ 1979م بشأن تقرير بعض المزايا للقدماء المجاهدين، الذى خص قدماء المجاهدين بالعديد من المزايا منها على الاخص تخصيص سكن ملائم لكل من لا يتوفر لديه المسكن، وصرف البطاقة المخصصة للمجاهدين والتى تعطى لهم التمتع بتسهيل اجراءاتهم الادارية واستعمال وسائل المواصلات العامة بمختلف انواعها، والزم فى ذات الوقت اللجان الشعبية للبلديات بالعمل على اعطاء اولوية خاصة فى منح المزايا المشار اليها ؛

وبالنظر الى ما افاد به مركز دراسة جهاد الليبيين ضد الغزو الايطالى عن ان القرار المشار اليه لم يتم تطبيقه من الجهات المعنية على النحو المطلوب .

لذلك يرجى من كافة اللجان الشعبية للبلديات وضع ما ورد باحكام القرار المشار اليه موضع التطبيق ، ومنح الاولوية لقدماء المجاهدين بالتمتع بالمزايا الواردة به .

يرجى ايلاء ما سبق ما يستحقه من اهتمام .

والسلام ...

(الكاتب العام)

صورة الى :ـ

1) الجهاز الشعبي للمتابعة
2) مركز دراسة جهاد الليبيين ضد الغزو الايطالى
3) المكتب القانونى
4) الادارة العامة لشئون اللجان الشعبية
5) الادارة العامة للمكاتبات

ملحق رقم "4" (هـ)

الجماهيرية العربية الليبية الشعبية الاشتراكية العظمى

اللجنة الشعبية العامة

((اللجان في كل مكان))

التاريخ 16 / 1 / 1401 و.ر

الموافق 19 / 12 / 1991 م

856

((اللجان في كل مكان))

الأخ / أمين مركز جهاد الليبيين للدراسات التاريخية .

بعد التحية ،،،

إشارة إلى كتابكم رقم (1 / 12 / 969 / 91) المؤرخ في 23 / 12 / 1991 م ، المحال بموجبه المذكرة المرفوعة من المجاهدين القدماء بمنطقة (الجبل الغربي) والمتضمنة إعفاءهم من دفع أقساط تمليك المساكن وأقساط قروض أسلاف التعويضات في البناء .

نفيدكم بأن قرار اللجنة الشعبية العامة الصادر بتاريخ 11 / 1 / 79 م قضى بضرورة تخصيص مسكن ملائم لكل مجاهد لا يتوافر لديه مسكن وذلك من المساكن العامة أو المساكن الإضافية لأحكام القانون رقم (4) لسنة 78 م كما نص القانون رقم (18) لسنة 81 م بشأن قواعد تحديد الإعفاء من سداد أقساط تمليك المساكن أو أقساط القروض العقارية على إعفاء المجاهدين القدماء من سداد أقساط تمليك المساكن أو أقساط القروض العقارية .

وبالتالي فإن كل مجاهد ثبتت له هذه الصفة طبقاً للقانون ويتحصل على مسكن من المساكن المملوكة للمجتمع يعفى من سداد ثمنه وكذلك يعفى من سداد أقساط القرض العقاري المحمل به العقار ، ولإستكمال الأمر بتدخل من اللجنة الشعبية العامة

يتبع ....

الجماهيرية العربية الليبية الشعبية الاشتراكية العظمى
اللجنة الشعبية العامة

التاريخ / / 140 و.ر
- 2 -
ملف رقم
الموافق / / 199 م

أما إعفاء المجاهدين القدماء من سداد رسوم استهلاك الكهرباء والمياه فإنه لا يوجد بالتشريعات النافذة ما يجيز إعفاءهم من سداد مقابل هذه الخدمة.

والسلام

92/2/19

" مفتاح الصادق جمعة بطي "
الكاتب العام المساعد
للشؤون العامة

صورة إلى :-

1 - الأخ / الكاتب العام لأمانة اللجنة الشعبية بالكفرة .
2 - الأخ / الكاتب العام لأمانة اللجنة الشعبية العامة للمرافق والإسكان العامة .
3 - الأخ / الكاتب العام للجنة الشعبية لبلدية الجبل الغربي .
4 - الأخ / الكاتب العام للجنة الشعبية العامة للرقابة والمتابعة الشعبية .
5 - الإدارة العامة للشؤون القانونية .

م ص / ب
جمعة / ص.
92/2/19

ملحق رقم "5" (أ)

شعر

عديت للفالوجه وخشيت وطنا واعرات فجوجة
أما القدس وقبته ودروجة لولا الخيانة ما صعب تحريره

❖ ❖ ❖

ما يهون علينا وطنا سرا منا الحبيب نبينا
لو كان كيف قايدنا زمان القينا ما همنا صهيون والله غيرة

❖ ❖ ❖

ما تهمنا قوتهم ولا تهمنا قوة جديدة جتهم
عيال ليبيا حتى أن قال عددهم من قبل خلوا أيطاليا في حيره.

❖ ❖ ❖

رجال عصاره مشوا لسوريا يبغوا العدو ود ياره
ضباط من سوريا أصحاب اداره هدفهم انشاركهم على تدميره

❖ ❖ ❖

طريق طويلة قطعنا ها انظنى في نهار وليله
أرجال وطنا خاضو حروب منها العدو عانا ايام عسيره

❖ ❖ ❖

الجولان وين اوصلنا القينا شباب سوريا معاه قعدنا
القائد جمعنا في خلا ورشدنا على هدف حرضنا على تدميره

❖ ❖ ❖

هدف متواري في أجبال واعره وصلنا مع العصاري
اما الشركس ومصباح والمسمارى مشوا ستكشفوا وغارو عليه امغيره

❖ ❖ ❖

شعر

الفرجاني أمنينة

ملحق رقم "5" (ب)

شعر

جرد جيش من ليبيا تريسا خيرة / طالب اوهام القدس وامواكيرة

❖ ❖ ❖

تريس مقاوى تريس زين / متلص عليك بلاوي

❖ ❖ ❖

فات الجبل شرق أمصمم ناوي / ناصر أعلام الدين دينا خيرة

❖ ❖ ❖

فتته لبرق وجينه على درنة / اوجينه طبرق والصبح عدينا

اوهام الشبرق عليك وطن / متاسع أصعب تحكيره

❖ ❖ ❖

في قايلة عدينا نزلنا / على السلوم فيه القينا

أرحيم خذا دفتراً وطبس فينا / كتبنا وساعدنا وفيها خيرة

❖ ❖ ❖

مطروح وين وصلنا القينا / الوز باشا ظهر قابلنا

وأمر على خيمة الكل نزلنا لوريت / ها الكبتن عليك بصيره

❖ ❖ ❖

أركبنا السكة قاصدين وطن / من اليهود أنفكه

مشى منقطع بابور بينا تكه / على مصر جينه ولاقمار غزيره

❖ ❖ ❖

شهرين زور علينا اوهو / الباش جاويش يدرب فينا

بين أنتبه واشمال خلف / ايمينه يا صاحبي يامله تعكيره

❖ ❖ ❖

قــــعــــدنا شــــويه وعــــقــاب | در قله درنـة مع المصـــــريــــه
❖ ❖ ❖
فكردزنا الضـابط الكل جـمـيــله | القـرية ايقـولوها عـراق سـريــره
القـينا فـيهـا حـتى فـقـيــر | الحـــــال هــايـن راســــه
❖ ❖ ❖
فـيهم اللي ميـر شعـيـر أدراســه | بعـد ميـره ضيف حواله خيــره
رسل حـولنا القـايد على الجـبهــه | الكل جــملنا وفي الصـــبـــح
❖ ❖ ❖
بـدرى للعـــدو قـــابلنا اوشـــاطـــا | نوارينا اوشـــار ذخـــيــرة
تمت الـنـاس أتســـاســى اوعـــاد | المدفـع كـــورتـه حـــرواســـي
❖ ❖ ❖
اعيال ليبيا خشوا الكل حواســي | او خشو على النيران خش امغيــره
اولاد ليـبـيــا ع النار وقـتـــا | غـــاروا اولاد لـيـــبـــيـــا
❖ ❖ ❖
في الحـــــرب واجــــد دارو | وجــابـوا الـفــجـــر بـيـــن
الجــبـــاهـي نـاروا وجـــابو | كــراهبــهـم اوكل بصـيـــره
❖ ❖ ❖

شعر المرحوم

عبد الخالق الصابري

رواية المجاهد

الفرجاني أمنينة

ملحق رقم "6"

بتكليف من «مركز جهاد الليبيين للدراسات التاريخية» بالاتصال بجامعة الدول العربية بالقاهرة للحصول على قوائم باسماء المجاهدين العرب الليبيين في فلسطين 1948م اتصلت بالجامعة العربية بتاريخ 90/6/25م وجدتها تحت الصيانة ولم نتمكن من الحصول على القوائم المطلوبة وتم الأتفاق مع الموظف المسؤول على السجلات على الرجوع بعد شهرين وقد قام زميلي الأستاذ علي صالح قريميده بزيارة الجامعة العربية بعد اتمام الصيانة وتحصل على بعض القوائم وهي مختلطة من كل الأقاليم العربية مثل المغرب، والجزائر، وتونس، وليبيا، والسودان... وقمت بفرز الأسماء التي تخص أقليم ليبيا في الكشف المرفق مصنفه حسب الحرف الأول من كل إسم تسهيلاً على القارئ الكريم ...

ثانياً:

هذه الاسماء قمنا بكتابتها حسب ورودها في سجلات جامعة الدول العربية فبعضهم عثرنا عليه وتقدم بملف كامل الى مركز الجهاد وتوفرت لدينا معلومات عنه والبعض الآخر لم يتقدم بملف ولم يراجع المركز وبالتالي أصبحت المعلومات غائبة عنا الأسباب لا نعرفها ربما بعضهم استشهد هناك ولا يوجد من يقوم بالابلاغ عنه لذلك وردنا الاسماء كما جاءت في سجلات الجامعة العربية 000.

المؤلف

ملحق رقم "7"

قائمة بأسماء بعض المجاهدين كما وردت في سجلات الجامعة العربية

أ

الرقم	الإسم	المنطقة
1	أحمد محمد بوغشيه	ساحل ال حامد
2	أحمد سالم عثمان	طرابلس
3	أحمد اعمر حرب	بن وليد
4	أحمد عبد الرحيم سليمان	أجدابيا
5	أحمد محمد اقريره	طرابلس
6	أحمد خليفه عبد الكريم	بنغازي
7	أحمد رمضان	طرابلس
8	أحمد محمد سموه	مصراتة
9	أحمد علي العجيلي	طرابلس
10	أحمد برناز	/
11	أحمد ديدج	ليبيا
12	أحمد احميده ابراهيم	/
13	أحمد بوحجر	زليطن
14	أحمد محمد القلالي	طرابلس
15	أحمد صالح ناصر	ليبيا
16	أحمد علي محمد	ليبيا
17	أحمد علي حسن	/
18	أحمد عبد السلام الترهوني	طرابلس
19	أحمد مجيد أحمد	درنة

الرقم	الإسم	المنطقة
20	أحمد صالح سعد	بنغازي
21	أحمد سعيد خليفة	طرابلس
22	أحمد عجيلة محمد	طلميثة
23	أحمد سالم المبروك	مصراتة
24	أحمد ناصر محمد	نالوت
25	أحمد بدر بورخيص	بنغازي
26	أحمد بن سليمان القرامي	يفرن
27	أحمد السنوسي بن سالم	المرج
28	أحمد علي مصباح	طرابلس
29	أحمد علي اليمني	طرابلس
30	أحمد بوصلاح الغرياني	غريان
31	إبراهيم الحاج سالم	طرابلس
32	إبراهيم الهادي	سوق الجمعة
33	إبراهيم مرسال	طرابلس
34	إبراهيم رمضان	الزاوية
35	إبراهيم مفتاح بوحليقه	طرابلس
36	إبراهيم محمد سنجه	طرابلس
37	إبراهيم عمار علي	زليطن
38	إبراهيم سعد الزاوي	بنغازي
39	إبراهيم الصادق إبراهيم	درنة
40	إبراهيم احميده الدلال	درنة
41	إبراهيم يوسف علي	طبرق

أ

الرقم	الإسم	المنطقة
42	إبراهيم السنوسي	بنغازي
43	إبراهيم عبد الله يحي	/
44	أبو بكر بلقاسم	طرابلس
45	أبو بكر حمد بشير	الزاوية
46	أبو بكر مسعود شلبي	اجدابيا
47	أبو بكر بلقاسم	الأبيار
48	أبو بكر محمد بوشناف	بنغازي
49	أبو بكر سالم القلاح	طرابلس
50	أبو الخير حسن المهدي	بنغازي
51	أمبارك موسى	ارحيبات
52	أمير الصمد المنتصر	ازواره
53	أمبيه جبريل	ترهونة
54	ابو زيد عبد الرحمن الطابوني	طرابلس
55	ابو زيد عبد الرحمن	ترهونة
56	اسماعيل علي لانس	ليبيا
57	ابو القاسم محمد يادم	بنغازي
58	ابو القاسم المنتصر	طرابلس
59	ادريس عبد الرسول يونس	درنة
60	ادريس باكير	/
61	ادريس أحمد ابو شناف	بنغازي
62	أنور محمد السيد	زاوية الدهماني
63	اشتيوي محمد الكايخ	طرابلس

1948

أ

الرقم	الإسم	المنطقة
1	الأمين الأشقر	طرابلس
2	الأمين محمد الأخضر	طرابلس
3	البشير مبروك سلامه	طرابلس
4	الحاج علي أحمد	طرابلس
5	الحاج قاسم	/
6	الحاج محمد عبد السلام	بنغازي
7	الحاج محمد الطلب	ليبيا
8	الحاج محمد التوتي	ليبيا
9	الحاج محمد ابو شناف زطاطه	بنغازي
10	الحريزي الشتيوي	طرابلس
11	الزروق محمد الشرع	ليبيا
12	الفيتوري عيسى بن محمد	طرابلس
13	السياح بن نجيب أحمد	ليبيا
14	الهادي بن الخير	طرابلس
15	السيد امطيري	درنة
16	السنوسي على مرواد	طرابلس
17	الشيباني علي مسعود	الزاوية الغربية
18	الشريف بوبكر	جردس العبيد
19	الشيباني بوعزيزة محمد	ليبيا
20	العليش بوزيد سعيد	الحوامد
21	العربي عبد الله	ليبيا
22	العربي محمد حسن	ليبيا

الرقم	الإسم	المنطقة
23	الديسي اعمر السنوسي	طرابلس
24	المهدي عبد القادر موسى	بنغازي
25	الطيب مصطفى يونس	طرابلس
26	الهادي بوبكر	/
27	الهادي محمد مالك	/
28	الهادي صالح الفيتوري	طرابلس
29	الهادي رمضان الليثي	ليبيا
30	الهادي محمد زيوه	طرابلس
31	الهادي سالم	/
32	الهمالي علي محمد دريو	/
33	الهاشمي عمر بوجلال	/

ب

الرقم	الإسم	المنطقة
1	بشير محمد عزيز	طرابلس
2	بشير عمار رحومه	زواره
3	بشير علي سعيد	طرابلس
4	بشير عبد القادر علي	دريانه
5	بشير فتح الله	الزاوية
6	بشير الحاج مختار	طرابلس
7	بشير الحافي	طرابلس
8	بشير الهمالي	طرابلس
9	بشير علي الناجع	طرابلس
10	بشير علي مروان	طرابلس
11	بشير محمد عبد الله	طرابلس
12	بشير الحاج ابو بكر	بنغازي
13	بشير علي مجيد	ورفله
14	بشير عمار ابو العيد	طرابلس
15	بكير عبد الله	الابيار
16	بلعيد عبد الكريم بلعيد	غريان
17	بلعيد طمار	بن وليد
18	بلعيد الفيتوري	غريان
19	بلعيد محمد القرقوطي	طرابلس
20	بن عيسى مصطفى محمد	ليبيا
21	بدر محمد	ليبيا
22	بهلول محمد العماري	طرابلس

ج

الرقم	الإسم	المنطقة
1	جمعه عبد الحفيظ	طرابلس
2	جمعه محمد فرواط	جنزور
3	جمعه أحمد ابو شعله	بنغازي
4	جمعه الصادق ناجي	طرابلس
5	جمعه الدالي	سوق الجمعه
6	جمعه بو شعلة	مصراتة
7	جمعه محمد مسعود	طرابلس
8	جمعه عبد الحميد	طرابلس
9	جمعه ابراهيم أحمد	ترهونه
10	جمعه السويح	زليطن
11	جمعه بن علي	العجيلات
12	جابر اعمر الحاج سعيد	طرابلس
13	جاد الله محمد عبد العاطي	المرج
14	جديد عمار الحاج	ليبيا
15	جمعة علي ناصف	طرابلس

ح

الرقم	الإسم	المنطقة
1	حسن بن سالم قرقوم	بنغازي
2	حسن محمد يوسف	مرزق
3	حسن الشنطي	مصراتة
4	حسن محمد النوال	المرج
5	حسن الرعيس	ليبيا
6	حسن أحمد صفير	بنغازي
7	حسن مصطفى شاهين	بنغازي
8	حسن الغمارى الفاسي	البيضاء
9	حسن أحمد عربي	طرابلس
10	حسن خميس علي	درنة
11	حسن محمد عبد الواحد	بنغازي
12	حسن الهادي محمد	مصراتة
13	حسن سعيد سعيد	الزاوية الغربية
14	حسن جمعة الوحيدي	مصراتة
15	حسن محمد غنيم	درنة
16	حسن حسن ضاوي الحصادي	العجيلات
17	حسن محمد درويش	سوق الجمعة
18	حسن الحاج محمد	رقدالين
19	حسن البولاطي	الخمس
20	حسن علي البصلي	تاجوراء
21	حسن عبد الرازق	اجدابيا
22	حموده محمد حموده	طرابلس

خ

الرقم	الإسم	المنطقة
1	خليفة عبد الله ناصف	زليطن
2	خليفة سالم علي	ازواره
3	خليفة محمد عبد الصادق	مصراتة
4	خليفة رجب	طرابلس
5	خليفة علي محمد	طرابلس
6	خليفة محمد الأحول	الزاويه
7	خليفة عطية محمد	طلميثة
8	خليفة علي مسعود	ليبيا
9	خليفة فرج الطيب	بنغازي
10	خليفة عزيز	ليبيا
11	خليفة أحمد حموده	طرابلس
12	خليفة علي زيلح	بنغازي
13	خليل علي الوشيمي	درنة
14	خليل علي ناصف	مصراتة
15	خليل محمد	مصراتة
16	خالد عمر محمد	ليبيا
17	خير عمر مفتاح	مصراتة

د

الرقم	الإسم	المنطقة
1	دخيل السنوسي	طرابلس
2	داود عبد الرحمن علي	درنة

ر

الرقم	الإسم	المنطقة
1	رمضان موسى عبد الهادي	ليبيا
2	رمضان محمد أحمد	طرابلس
3	رمضان سالم	ليبيا
4	رمضان عبد الله	ليبيا
5	رمضان علي حسين الدنيالي	طرابلس
6	رمضان الحوتي	ليبيا
7	رمضان ابو بكر	طرابلس
8	رمضان عامر	ليبيا
9	رمضان علي بركه	ليبيا
10	رمضان السنوسي حويو	بنغازي
11	رمضان أحمد الفرجاني	زوارة
12	رمضان ميلاد مبروك	العزيزية
13	رمضان عبد الحميد	ليبيا
14	رمضان محمد	ليبيا
15	رمضان جبريل	طرابلس
16	رمضان علي ابو بكر	بنغازي

الرقم	الإسم	المنطقة
17	رجب عبد القادر الهوتي	بنغازي
18	رجب عبد الله	ليبيا
19	رجب عبد الحميد الكلومي	درنة
20	رجب محمد محمد الغرياني	زوارة
21	رجب فرج حلمي	بنغازي
22	رجب محمد شعبان	زوارة
23	رجب عبد الله الفلاح	بنغازي
24	رجب عوني	طرابلس
25	رحيم عبد الجليل	بنغازي
26	رحيمة عبد رحيم	ليبيا
27	رحومة محمد المبروك	ليبيا
28	رشيد السنوسي ابراهيم	ليبيا
29	رشيد اسماعيل الغرياني	طرابلس
30	رفاع الحفري عصان	ليبيا
31	رماح الحضري عثمان	زنتان

ز

الرقم	الإسم	المنطقة
1	زبير جبريل	درنة
2	زروق عبد الله	بنغازي
3	زيد خالد محمد	ليبيا
4	زين الدين الزقلعي	طرابلس
5	زين الدين الترجلي	طرابلس

س

الرقم	الإسم	المنطقة
1	سالم محمد سالم	ليبيا
2	سالم منصور اسندل	ليبيا
3	سالم عمران البلغري	ليبيا
4	سالم عيسى صالح	/
5	سالم سالم ابراهيم	/
6	سالم أحمد رحومة	/
7	سالم الشيباني	/
8	سالم مفتاح الحامي	/
9	سالم نصر سعيد	/
10	سالم ابو بكر عبد الحفيظ	/
11	سالم سليمان حامد	/
12	سالم علي الفيتورى	/
13	سالم بن أحمد كريم	/

س

الرقم	الإسم	المنطقة
14	سالم بن الحاج محمد	/
15	سالم بيت المال	/
16	سالم عمر الجويلي	/
17	سالم بن غانم ذويب	بنغازي
18	سالم علي مفتاح	ليبيا
19	سالم بن عمر مفتاح الزليطني	ليبيا
20	سالم مفتاح سالم	ليبيا
21	سالم بن سالم عبد الملك	ليبيا
22	سالم فرج الحاج علي	ليبيا
23	سالم جبريل الشركسي	ليبيا
24	سالم عوض ابراهيم	ليبيا
25	سالم عبد الهادي	ليبيا
26	سالم محمد مختار	ليبيا
27	سالم علي الحربي	ليبيا
28	سالم محمد	ليبيا
29	سالم منصور حير	ليبيا
30	سامي خليفة سالم	ليبيا
31	سامي بن مصطفى	ليبيا
32	سامي سالم الطويل	ليبيا
33	سلامة أحمد عجيل	ليبيا
34	سعد حسن مقيطيف	ليبيا
35	سعد أحمد صالح	ليبيا

س

الرقم	الإسم	المنطقة
36	سعد ابراهيم محمد	ليبيا
37	سعد علي القماطي	ليبيا
38	سعد بركه الزرواتي	ليبيا

1948

ش

الرقم	الإسم	المنطقة
1	شعبان بن محمد عبد الرحمن	الخمس
2	شعبان الفروي	ليبيا
3	شعبان علي داغومه	طرابلس
4	شعبانه الشريف ابو بكر	جردس العبيد
5	شويطر اسماعيل الطيب	ليبيا
6	شتوى محمد الكايخ	طرابلس
7	شريف هداوي	طرابلس

ص

الرقم	الإسم	المنطقة
1	صالح صالح التابعي	طرابلس
2	صالح علي عامر	زوارة
3	صالح علي مفتاح	طرابلس
4	صالح أحمد عبد الله	طرابلس
5	صالح يوسف عمار	بنغازي
6	صالح سالم الهوني	هوف
7	صالح بن سالم حميد	ليبيا
8	صالح محمد الرياس	/
9	صالح علي العرافي	/
10	صالح محمد بن عبد الله	طلميثة
11	صالح بشير الشريف	طرابلس
12	صالح الزروق	طرابلس
13	صالح محمد اشتيوي	بنغازي
14	صالح عبد الله عبد الرحيم	بنغازي
15	صالح مصطفى عبد المولى أبو زيد	بنغازي
16	صالح صالح عبد السيد	بنغازي
17	صالح محمد بلعيد	زوارة
18	صالحين حسين	فزان
19	صالحين فرج فضل الله	درنة
20	صابر عمر الحاج سعيد	طرابلس
21	صديق محمد بن هلوم	ليبيا
22	صديق مفتاح ناجي	طرابلس

ض

الرقم	الإسم	المنطقة
1	ضوء ابن سعد اللبيالي	ليبيا
2	ضوء محمد علي	طرابلس

ط

الرقم	الإسم	المنطقة
1	طاهر الحاج دروللي	ورفله
2	طاهر علي شعبان	ليبيا
3	طيب محمد مصراتي	مصراتة

ع

الرقم	الإسم	المنطقة
1	علي الحاج علي ابو عجيله	زواره
2	علي محمد منصور	ترهونة
3	علي سلامة بوقسطيطة	رقدلين
4	علي عطية منصور	زوارة
5	علي فرج عبد الله	الفرجان
6	علي لامين عليوه	طرابلس
7	علي عبد الله أحمد التاجوري	/
8	علي محمد الرياض	/
9	علي علي اللطيف	الحوامد

ع

الرقم	الإسم	المنطقة
10	علي أحمد ضوء	ليبيا
11	علي المبروك السرتاوي	بن وليد
12	علي ابراهيم سليمان	مصراتة
13	علي سعد عبد الرحمن	سوق الجمعة
14	علي ابو القاسم حرب	بنغازي
15	علي أحمد محمد	زليطن
16	علي أحمد بورقيعة	ليبيا
17	علي محمد العاشق	درنة
18	علي حسن	صرمان
19	علي عمر الميهون	قصيبات
20	علي ميلاد عبد الجواد	العجيلات
21	علي صالح	صرمان
22	علي مصطفى	مصراتة
23	علي مصباح جمعة	قصيابات
24	علي صالح علي	ليبيا
25	علي الحوته	طرابلس
26	علي العويس فضيل	ليبيا
27	علي معتوق	ليبيا
28	علي زايد العلواني	طرابلس
29	علي ميلاد	/
30	علي ناصف	طرابلس
31	علي اسماعيل ابو عيش	ليبيا

ع

الرقم	الإسم	المنطقة
32	علي مفتاح الفيتورى	زاوية الدهماني
33	علي عثمان الزعيم	نالوت
34	علي محمد عبد الرحمن	ترهونة
35	علي عبد القادر علي	/
36	علي حسن علي	مصراتة
37	علي سالم الاسكنراني	بنغازي
38	علي عبد الهادي ميلود	جنزور
39	علي محمد سالم	ليبيا
40	علي عبد الله عبد السلام	ليبيا
41	علي بشير خطيب	/
42	علي محمد الكانوي	/
43	علي معتوق	/
44	علي الكشاف	/
45	علي منصور سليمان	/
46	علي أحمد	الزاوية
47	علي ناجي عبد الله	/
48	علي عبد الله خان	/
49	علي سليمان الفيتورى	/
50	علي أحمد درميش	بنغازي
51	علي ابراهيم سالم	زاوية الدهماني
52	علي ابراهيم سالم	طرابلس
53	علي أحمد الطرابلسي	تاجوراء

ع

الرقم	الإسم	المنطقة
54	علي عبد الرحمن العمروني	/
55	علي عمر المصراتي	/
56	علي هاشم فرج	/
57	علي المبروك ابراهيم	/
58	علي محمد يونس	/
59	علي ابراهيم ادريس	ليبيا
60	علي ميلاد الطيرة	بنغازي
61	علي عبد المولى سالم	درنة
62	علي حسن بن سعده	/
63	علي السنوسي	ليبيا
64	علي محمد رمضان	تاجوراء
65	علي أحمد حريبة	ليبيا
66	علي عبد الله فايد	/
67	علي خليفة رحيل	/
68	علي مصطفى علي	/
69	علي فرج بو عمر	/
70	علي أحمد خليفة الرقيعي	بنغازي
71	علي سعد حمد	طبرق
72	علي مفتاح فتح الله	المرج
73	علي جبريل محمد	درنة
74	علي سليم موسى	ليبيا
75	علي سليم عبد الله	طلميثة

ع

الرقم	الإسم	المنطقة
76	علي حسن محمد	ليبيا
77	علي محمد المولد	ليبيا
78	علي محمد الحاج أحمد	ليبيا
79	علي أحمد ابو الهادي	بنغازي
80	علي سعيد الفرجاني	/
81	علي حسن التميمي	ليبيا
82	علي محمد المقصبي	/
83	علي خليفة رحلي	طرابلس
84	علي فرج بو عمر	ليبيا
85	عبد السلام سالم عاشور	سوق الجمعة
86	عبد السلام سعيد بلقاسم	يفون
87	عبد السلام الشيباني	رقدالين
88	عبد السلام مصطفى	طرابلس
89	عبد السلام سعد	ليبيا
90	عبد السلام مولود محمد الصغير	ليبيا
91	عبد السلام محمد فرحات	بنغازي
92	عبد السلام سعد برناوي	الزاوية الغربية
93	عبد السلام محمد الفيل	بنغازي
94	عبد السلام بن محمد مفتاح	صرمان
95	عبد السلام صالح موسى	ليبيا
96	عبد السلام سالم	ليبيا
97	عبد السلام بن زابيه	درنة

1948

ع

الرقم	الإسم	المنطقة
98	عبد محمد حسن	ليبيا
99	عبد الرزاق للوم	زليطن
100	عبد الرحمن محمد عبد الرحمن	ليبيا
101	عبد الرحمن طاهر الزواية	طرابلس
102	عبد الرحمن محمد بن غارت	ليبيا
103	عبد الرحمن محمد عبد الله	ليبيا
104	عبد الرحمن عزيبة	طرابلس
105	عبد الرحيم علي محمد	درنة
106	عبد الرحمن رحومة	الزاوية الغربية
107	عبد الهادي عبد الحفيظ	ليبيا
108	عامر خليفة سعد	طرابلس
109	عامر علي زايد الطرابلسي	بنغازي
110	عامر عبد السلام	ليبيا
111	عمار عبد الله محمد	ترهونة
112	عياد حسن سعيد	سوق الجمعة
113	عياد عبد الرحمن بدير المذبل	المرج
114	عاشور عيسى شلخم	سوق الجمعة
115	عاشور عبد الله علي	زليطن
116	عاشور محمد عمر	طرابلس
117	عمارحفيظ عمار	زوارة
118	عادل سعيد	ليبيا
119	عبد الله محمد الحرايري	رقدالين

ع

الرقم	الإسم	المنطقة
120	عبد الله ابراهيم عبد الله	ودان
121	عبد الله رمضان حمادي	طرابلس
122	عبد الله ابو عبيد	/
123	عبد الله الحجازي	ليبيا
124	عبد الله السنيكو	مرزق
125	عبد الله محمد مفتاح	بنغازي
126	عبد الله علي أحمد	بنغازي
127	عبد الله محمد الحزيز	طرابلس
128	عبد الله ارحيم مختار	ليبيا
129	عبد الله سعيد محمد	ليبيا
130	عبد الله عوض خرابيش	درنة
131	عبد الله مبروك الحامدي	ليبيا
132	عبد الله بكري عبد الله	/
133	عبد الله علي	/
134	عبد الله محمد حويلي	فزان
135	عبد الله سعد	ليبيا
136	عبد الله بشير	يفرن
137	عبد الله بن مصطفى	ليبيا
138	عبد الله سالم قرقور	/
139	عبد الله سالم الجندي	زاوية الدهماني
140	عبد الله علي حريز	ليبيا
141	عبد الله ميلاد	/

ع

الرقم	الإسم	المنطقة
142	عبد الله الشركسي	/
143	عبد الله محمد الهوني	/
144	عثمان عبد الرحمن عبد النبي	/
145	عثمان أحمد التركي	طرابلس
146	عثمان محمد	صرمان
147	عثمان علي مراد	الزاوية
148	عثمان محمد بعيش	طرابلس
149	عثمان بن عمر ابو دبوس	ليبيا
150	عثمان صالح ادياب	/
151	عثمان محمد سليمان	/
152	عرقوب امبارك جلول	/
153	عزيز عبد الله	/
154	عبد الرحمن أرحومه	الزاوية الغربية
155	عبد الرحمن محمد بن غارات	ليبيا
156	عبد الرحمن محمد عبد الله	/
157	عبد الرحمن عزيبة	طرابلس
158	عبد الحفيظ حسن مخلوف	بنغازي
159	عبد الحفيظ الصغير	الزاوية
160	عبد الحافظ أحمد التوبه	ليبيا
161	عوض محمد شريين	بنغازي
162	عمران عمار البلعزي	ليبيا
163	عمران علي قلوز	ليبيا

ع

الرقم	الإسم	المنطقة
164	عمران مختار دريز	سوق الجمعة
165	عيسى بن أحمد علي	ليبيا
166	عيسى عمارة	طرابلس
167	عبد الخالق عبد الرحيم البهيمي	بنغازي
168	عطيه المبروك ابراهيم	/
169	عطية ادم الجبالي	/
170	عطية عبد الله محمد	طرابلس
171	عبد المنعم أحمد قدور	درنة
172	عبد الحميد كرم	ليبيا
173	عبد الحميد ارحومه مسعود	/
174	عبد الحميد عبد المجيد قاسم	/
175	اعجيلي محمد عبده	صرمان

ف

الرقم	الإسم	المنطقة
1	فرج محمد الحداد	بنغازي
2	فرج عبد القادر مفتاح	درنة
3	فرج محمد الحداد	بنغازي
4	فرج منصور عوض (سعده)	بنغازي
5	فرج يلاد ابو دارع	بنغازي
6	فرج مفتاح خليفة	بنغازي
7	فرج محمد النوالي	المرج
8	فرج محمد عجاجة	قصر حمد
9	فرج مفتاح	بنغازي
10	فرج عبد الله محمد	بنغازي
11	فرج ابراهيم محمد الزايدي	زوارة
12	فرج عثمان عبيد	طرابلس
13	فرج ابراهيم	بن وليد
14	فرج بن صالح العباسي	(مفقود) ليبيا

ق

الرقم	الإسم	المنطقة
1	قذافي خليفة	طرابلس

ك

الرقم	الإسم	المنطقة
1	كامل المصري	طرابلس

ن

الرقم	الإسم	المنطقة
1	ناجي جبريل الكاديكي	بنغازي
2	ناجي محمد ناجي	ليبيا
3	نصر علي عامر	ورفلة
4	نصر علي الزواي	الزاوية الغربية
5	نصر حسن الحاج	ليبيا
6	نصر هاشم	ليبيا
7	نصر رمضان زجر	الزاوية الغربية
8	نصر الدين كفلة	طرابلس
9	نور الدين شبلي	ليبيا
10	نوري المجدوب	ليبيا

هـ

الرقم	الإسم	المنطقة
1	هاشم عمر محمود	طرابلس
2	همالي سالم	تاورغاء
3	هزاوي علي أحمد	ليبيا

و

الرقم	الإسم	المنطقة
1	ونيس علي محمد	طرابلس
2	ونيس ميلاد بوذراع	بنغازي

ي

الرقم	الإسم	المنطقة
1	يوسف محمد يوسف	طرابلس
2	يوسف الشريف	ودان
3	يوسف عبد الكريم	ارحبيات
4	يوسف علي الشويهدي	بنغازي
5	يوسف محمد السبوعي	طرابلس
6	يوسف حسين العزلة	طرابلس
7	يوسف يادم محمد	بنغازي
8	يوسف محمد الوطوط	طرابلس

ي

الرقم	الإسم	المنطقة
9	يوسف بركة عكاشة	بنغازي
10	يوسف عبد الله البرناوي	طبرق
11	يوسف أحمد جويل	الأبيار
12	يوسف بن محمد تيجي	طرابلس
13	يوسف نصر الزناني	طرابلس
14	يوسف مصطفى	طرابلس
15	يعقوب بن كمور	زليطن
16	يحيى ابن خير الدين بن محمد	الزاوية الغربية

ملحق رقم "8"

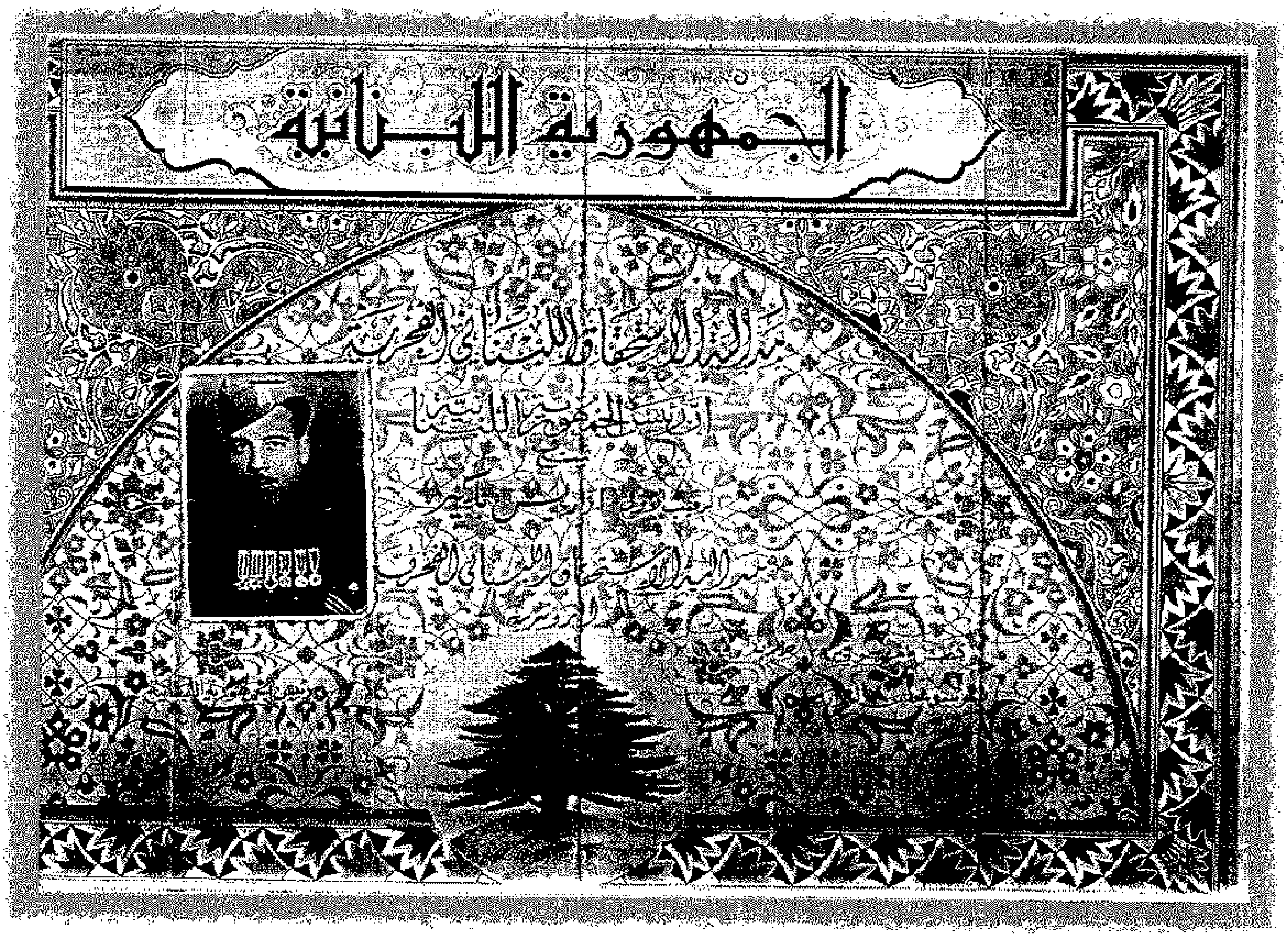

الجمهورية اللبنانية — وزارة الدفاع الوطني

الجيش

القطعة : فوج المتطوعين ـ المفرزة الاولى

شهادة حسن سلوك

ان (١) المقدم ابراهيم فضل الله ابراهيم

قائد القطاع الاوسط والمفرزة الاولى لفوج المتطوعين

يشهد ان (٢) الرقيب اول الياس باكير قائد الفصيلة الثانية

الرقم ٣٧ سبعة وثلاثون

المولود بتاريخ سنة ١٩٢٣

في بلدة دمنه قضاء درنه محافظة درنه

قد قام بتأدية خدماته العسكرية بأمانة واخلاص وكان حسن السلوك طيلة المدة التي قضاها في الجيش

تبنين في ٣١ أيار ١٩٤٩

قائد القطاعة
المقدم

(١) ـ رتبة واسم وشهرة قائد القطعة
(٢) ـ رتبة واسم وشهرة حامل الشهادة

الجمهورية اللبنانية

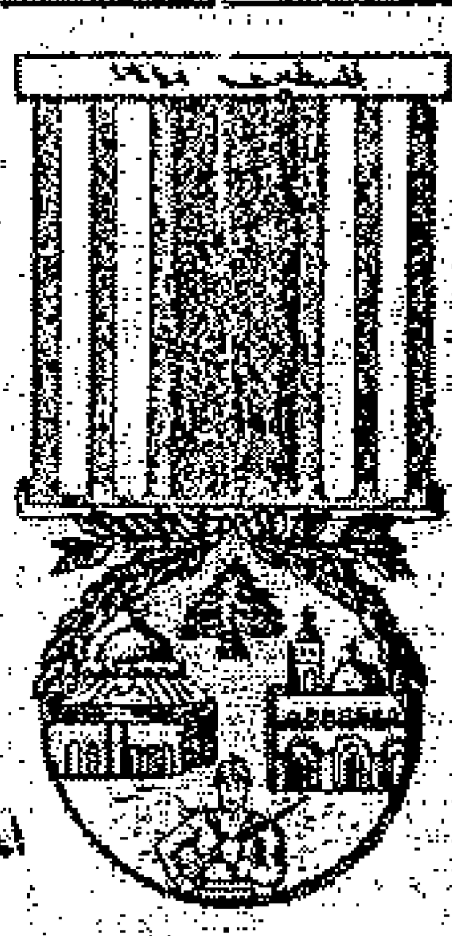

القطعة فوج المطوعين / المفرزة الاولى

المستند مفهوم رقم ١٣٢٩٤ / تاريخ ٤/١٠/١٩٤٨

مدالية فلسطين التذكارية

ان (١) المقدم ابراهيم فضل الله / قائد فوج المطوعين المفرزة الاولى

يثبت ان (٢) الرقيب اول / ادريس اكيم بوشحه

منح مدالية فلسطين التذكارية لسنة ١٩٤٨ بموجب القرار رقم (٤٤) تاريخ ٢/٢/١٩٤٩

في ١/١/١٩٤٩

(١) قائد القطعة : اسمه ورتبته

(٢) الممنوح المدالية : اسمه ورتبته

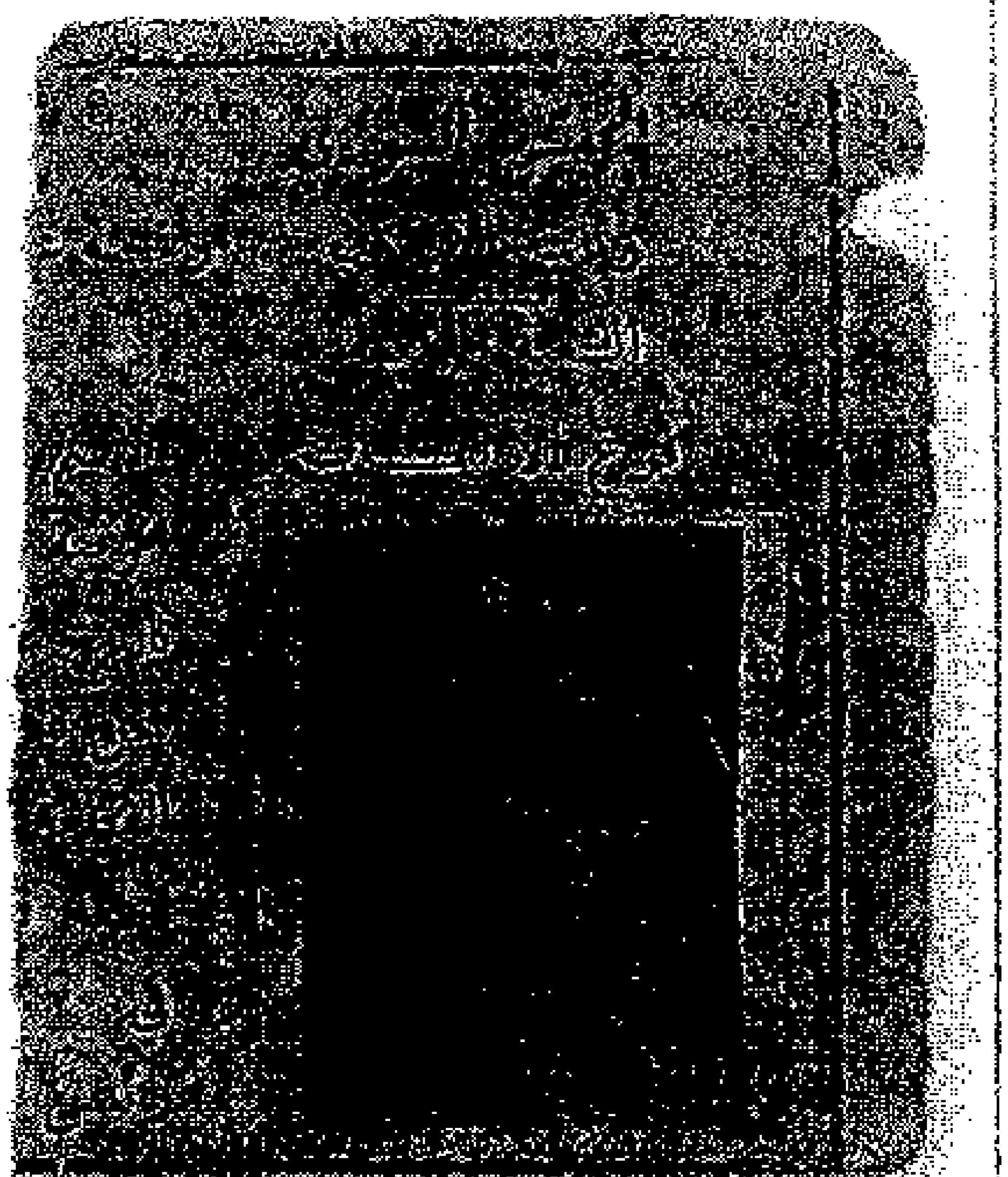

سنة ١٩٤٨

فوج المتطوعين

الرقباء الاول، ادريس با كير، مبارك الحاج
الرقباء، عبد الحكيم داود، حسين عبادة، العرفاء
محجوب خليفة، بالقاسم المنتيري، خليفة محمد
الاحول، محمد منصور ابو قايد، مفتاح علي
منصور، مبروك سعد عمر، مبارك موسى
ابراهيم الهاري، محمد عثمان محمد، امعمو
موسى سليم، علي زايد، نايف بو حمد،
الجنود، محمد احمد بو زقرو، جمعة محمد
الصغير، الحبيب عبد الله فرج، احمد سالم
سعيد، عبد السلام التاجي، الكوني
فرج، محمد سالم حيدر، محمد الشويهدي،
بشور مبروك محمد، عطية محمد عطية، نسيم
قاصوف، خليفة عمر نصر
وذلك للاسباب التالية لكل منهم:
ابلى بلاءً حسناً اثناء العمليات الحربية
على الحدود الفلسطينية عام ١٩٤٨ وابدى
اقداما وشجاعة جديرين بالتقدير

المستشفى الأهلي العربي — بيت صفافا
القدس

THE ARAB NATIONAL HOSPITAL - BEIT SAFAFA
JERUSALEM

Date .... التاريخ [illegible]

Name .... الاسم

Rp:

[illegible]

[illegible]

[illegible]

[illegible]

RÉPUBLIQUE SYRIENNE

DIRECTION GÉNÉRALE DE LA POLICE ET DE LA SURETÉ

الجمهورية السورية

المديرية العامة للشرطة والأمن العام

تذكرة مرور رقم ١٢٧٤٩

LAISSEZ-PASSER N° 12749

نحن رئيس الجمهورية السورية نطلب ونرجو السلطات المدنية والعسكرية ان تجيز حرية المرور

Nous, Président de la République Syrienne, prions les Autorités Civiles et Militaires de laisser passer librement

M Selim Safia — السيد سليم صفيا

Né à Daltin le 1921 — المولود في ... بتاريخ ١٩٢١

Fils de Selim — اسم الاب

et de Amna — اسم الام

Profession Néant — المهنة

Nationalité Tripolitaine — الجنسية

Accompagné de Seul — رافقه وحده

et de lui donner aide et protection en cas de besoin — وان تقدم اليه كل مساعدة ورعاية

يعمل بهذه التذكرة حتى ١٩٤٩/١٢/٧ لسفرة واحدة للذهاب الى مصر

Le présent laissez-passer est valable jusqu'au 7-12-49

pour se rendre à Egypte et pour un seul voyage

Damas, le 7-9-949 — دمشق في ١٩٤٩/٩/٧

P. LE PRÉSIDENT DE LA RÉPUBLIQUE — باسم رئيس الجمهورية

La Directeur Général de la Police et de la Sureté — مدير الشرطة والأمن العام

Signalements — الاشكال

Taille — القامة

Cheveux — الشعر

Yeux — العينان

Nez — الانف

Visage — الوجه

Signes particulières — العلامات الفارقة

GRATIS — مجاناً

لا يجوز تمديد هذه التذكرة او اضافة اية ملاحظة اليها الا السلطة التي منحتها ولا تعتبر صالحة للعودة الى سوريا الا اذا اشير فيها الى ذلك.

Le présent titre ne pourra être prolongé, et aucune mention ne pourra y être ajoutée par une autorité autre que celle qui l'a délivrée. Il ne sera valable pour le retour en Syrie que lorsque cette mention sera portée.

RÉPUBLIQUE SYRIENNE

DIRECTION GÉNÉRALE DE LA POLICE
ET DE LA SURETÉ

الجمهورية السورية

المديرية العامة للشرطة والأمن العام

تذكرة مرور رقم ١٤٦٩

LAISSEZ-PASSER N° 1469

نحن رئيس الجمهورية السورية نطلب ونرجو السلطات المدنية والعسكرية ان تخلي حرية المرور

Nous, Président de la République Syrienne, prions les Autorités Civiles et Militaires de laisser passer librement

M. Ramadan Ali Barka — السيد رمضان علي بركه

Né à Benghazi 1924 — المولود في بنغازي بتاريخ ١٩٢٤

Fils de Ali — اسم الوالد علي

et de Ayche — اسم الوالدة عائشة

Profession Bijoutier — المهنة صائغ

Nationalité Barka — التابعية برقة

Le présent laissez-passer est valable jusqu'au 7-12-49

pour se rendre en Egypte et pour un seul voyage

Damas, le 7-9-49 — دمشق في ٧/٩/٤٩

P. LE PRÉSIDENT DE LA RÉPUBLIQUE

Le Directeur Général de la Police et de la Sûreté

Signalements

Taille — القامة

Cheveux — الشعر

Yeux — العينان

Nez — الأنف

Visage — الوجه

Signes particulières — العلامات الفارقة

Le présent titre ne pourra être prolongé, et aucune mention ne pourra y être ajoutée par une autorité autre que celle qui l'a délivrée. Il ne sera valable pour le retour en Syrie que lorsque cette mention sera portée.

الجمهورية اللبنانية

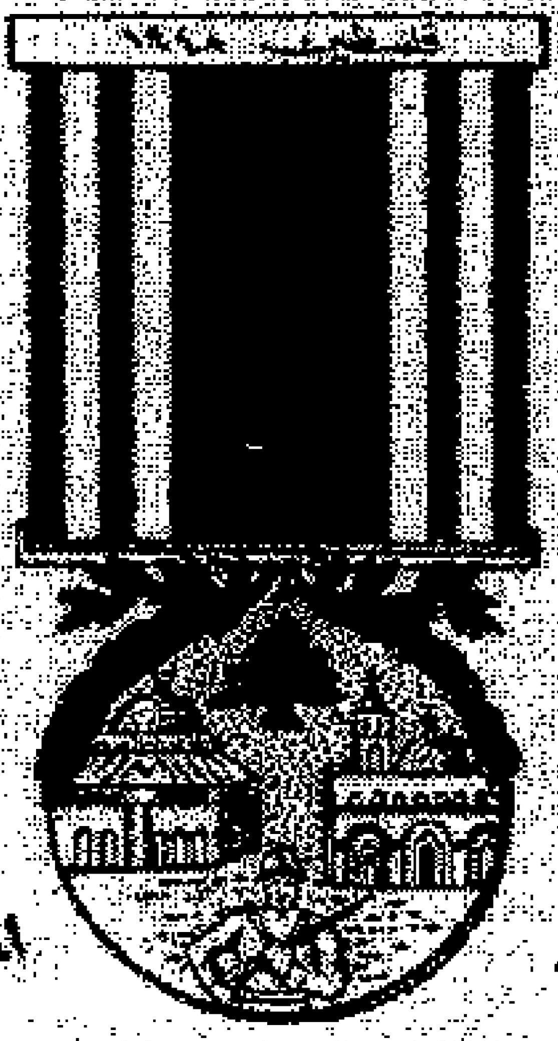

القطعة .... المستند: مرسوم رقم ١٣٢٩٤ تاريخ ٤/١٠/١٩٤٨

مدالية فلسطين التذكارية

ان (١) المقدم ابراهيم فضل الله
قائد جوقة المتطوعين

يثبت ان (٢) الجندي حسين محمد ابو رحيمه

منح مدالية فلسطين التذكارية لسنة ١٩٤٨ بموجب
القرار رقم ٤٤ تاريخ ٢/٧/ ١٩٤٩

في ١ نيسان ١٩٤٩

(١) قائد القطعة : اسمه ورتبته
(٢) الممنوح المدالية : اسمه ورتبته

مواكب الشهداء

علي عمر جبريل

جحافل اليهود من امامه تتدفق... ونيران مدفعيتها الآثمة تنهال من حوله وهو لا يبالي بارق العين ، صادق العزيمة .

وفاحت من ورائه رائحة الخيانة ... تراجع الكل بناء على اوامر القائد ، الا هو ، فقد اصر على البقاء وربط رجله اليمنى بحزامه حتى لا ينسحب من المعركة .. وقبع وحيداً في ذلك الخندق يدافع عن وطنه.. وتكررت المأساة المعهودة ونفدت منه الذخيرة عندئذ اصابته الرصاصة العاشرة فسقط بعدها يتضرج في بركة من دمه الزكي .

١٩١٩

ولد الشهيد في « درنة » احدى مدن ليبيا عام ١٩٢٤ ، وتلقى علومه الابتدائية فيها . وعندما نشبت الحرب العالمية الثانية ، اخذته ايطاليا عنوة ليحارب في صفوفها . ولكنه وقع في سنة ١٩٤٠ اسيراً في ايدي الحلفاء ، فاستغل هذه الفرصة لينخرط في صفوف الجيش الليبي الذي حارب مع الجيش الثامن البريطاني في شمالي افريقيا آملاً بذلك تحرير وطنه من رجس الدخلاء . وكانت نتيجة شجاعته الخارقة التي ابداها في حصار طبرق المشهور ، ان رفع الى رتبة جاويش . وانتهت خدمته العسكرية بانتهاء الحرب ، الا انه ابى ان يسكن او يهدأ فحول وجهته شطر فلسطين فتطوع في فرق المتطوعين التي انشأتها جمعية عمر المختار في ليبيا . ووصل المتطوعون العرب من ليبيا بعد عناء شديد وبعد ان تخطوا صعوبات جمة وضعتها امامهم الفئة الحاكمة وجامعتها « الوفد » . واشتركوا حال وصولهم مع الجيش المصري في صراعه مع اليهود في قطاع غزة . واستشهد علي واستشهد معه الكثيرون من متطوعي ليبيا ، ليضربوا للاقليميين مثلا قوياً بارزاً على مقدار وحدة نضال العرب .

جامعة الدول العربية
الأمانة العامة

شكر وتقدير

يشكر الأمين العام لجامعة الدول العربية المجاهد المصري [illegible]
على ما قام به من التضحية وإنكار الذات في سبيل قضية فلسطين العربية
أثناء جهاده في ميدان الجهاد والشرف مع القوات المصرية المقاتلة
وذلك في المدة ما بين ٢٧/٤/١٩٤٨ الى ٢/٥/١٩٤٩ .

الامين العام
عبد الرحمن عزام

٢٥ رجب سنة ١٣٦٨
٢٣ مايو سنة ١٩٤٩

فهرس المحتويات

الاهداء ـــ 5

المقدمة ـــ 7

معلومات عن المجاهدين العرب الليبيين
في حرب فلسطين سنة 1948م ـــــــــــــــــــــــــــ 11

ملحق رقم (1) مذكرة مشروع جهاد الليبيين في فلسطين ـــــــ 363

ملحق رقم (2) تقديم الوثيقة رقم (2) ـــــــــــــــــــ 366

ملحق رقم (3) بطاقة تطوع في الجيش المصري
للاشتراك في حرب السويس (56) ـــــــــــــــــــــ 367

ملحق رقم (4) قرارات اللجنة الشعبية العامة
بشأن منح مزايا للمجاهدين

أ) قرار اللجنة الشعبية العامة بتقرير بعض المزايا للمجاهدين ـــــ 368

ب) قرار اللجنة الشعبية العامة بنقل تبعية مكتب المجاهدين
إلى مركز الجهاد الليبي ـــــــــــــــــــــــــــ 371

ج) قانون رقم (18) لسنة (84) بتحديد قواعد الاعفاء
من أقساط تمليك المساكن أو القروض العقارية ـــــــــ 372

د) قرار اللجنة الشعبية العامة رقم (599) بمنح مزايا
للمجاهدين في فلسطين لسنة (1948) ـــــــــــــــ 374

هـ) رسالة اللجنة الشعبية العامة بإحالة القرار رقم (599)
إلى مركز الجهاد للتنفيذ ـــــــــــــــــــــــــ 377

ملحق رقم (5) الشعر الشعبي

قصيدة الفرجاني امنينة ـــــــــــــــــــــــــــ 379

قصيدة عبد الخالق الصابري ــــــــــــــــــــــــ 380

ملحق رقم (6) ملاحظة ــــــــــــــــــــــــــــــ 382

ملحق رقم (7) قائمة باسماء بعض المجاهدين
كما وردت في سجلات الجامعة العربية ـــــــــــــــ 383

ملحق رقم (8) ـــــــــــــــــــــــــــــــــــ 411

فهرس بأسماء المجاهدين

رقم الصفحة	إسم المجاهد	رقم الملف
	بنغازي	
11	علي فرج عمر البركي	1
11	عبد الفتاح محمد بشون	2
12	رمضان جبريل الشركسي	3
12	علي عطية مفتاح النيهوم	4
13	عوض محمد بوهادي	5
13	الفرجاني مصطفى أمتينه	6
14	رمضان موسى عبد الهادي العوامي	7
14	عمر مفتاح شلوف	8
15	محمد عبد النبي ابعيو	9
15	محمد حمد محمد جديوة	10
16	محمد علي محمد جعاكة	11
16	عبد الله عبد القادر داوود المسماري	12
17	علي عبد المولى سلطان	13
17	عبد الله محمد مفتاح الفلاح	14
18	عامر علي زايد التاورغي	15
18	مصباح محمد أحمد المعداني	16
19	سعدون حسن عبد الله الطرابلسي	17
19	ابو بكر عبد الله آدم العوامي	18
20	منصور المبروك محمد الغرياني	19
20	رمضان محمد الفزاني	20

رقم الصفحة	إسم المجاهد	رقم الملف
21	محمد مصطفى سالم المعداني	21
21	محمد عوض محمد الشعافي	22
22	علي عبد الله عمر القذافي	23
22	المبروك زائد المبروك الشحومي	24
23	حسن رمضان أدغيم	25
23	خليفة فرج الوحيشي	26
24	علي محمد علي بعيو	27
24	سالم جبريل محمد الشركسي	28
25	حسن فرج النيهوم	29
25	ونيس ميلاد علي بوذراع	30
26	فرج ميلاد علي بوذراع	31
26	سعد حسن حمد أمقيطيف	32
27	محمد فرج النيهوم	33
27	محمد محمد علي الجهاني	34
28	رجب محمد رمضان	35
28	مادي السريف يوسف	36
29	رشيد السنوسي ابراهيم ساسي	37
29	حمد خليفة عبد الكريم بالشيخ	38
30	ساسي مصطفى أحمد أفريشك	39
30	محمد حمد القربولي	40
31	علي محمد سعد بووذن العبيدي	41
31	مصباح علي زايد التاورغي	42

رقم الصفحة	إسم المجاهد	رقم الملف
32	خالد عمر محمد الجازوري	43
32	احميدة اوحيدة سالم	44
33	عبد الله احمد المهدي الشريف	45
33	محمد الصردوك بوبكر العبيدي	46
34	رمضان السنوسي احويو	47
34	جمعة سعيد السويح	48
35	فرج نوح عثمان	49
35	عياد عبد الرحيم المذبل	52
36	مؤمن خليفة محمد العمامي	54
36	سعد محمود خليفة المقوب	55
37	بوبكر محمد عبد الله الجمالي	56
37	محمد عبد الكريم اوطيره	57
38	خير عمر مفتاح الهيوي	58
38	حمد الزروق حمد الترهوني	59
39	سالم مفتاح سالم المهدوي	60
39	امحمد مفتاح فيتوري	61
40	فتح اللهالامين عميش صالح	62
40	ابراهيم علي خليفة العماري	64
41	عوض سالم مسعود المبسوط	65
41	فرج محمد امحمد الحداد	67
42	فرج ميلود يوسف الحداد	68
42	محمد عبد الهادي منصور الزاوي	69

رقم الصفحة	إسم المجاهد	رقم الملف
43	فرج ابراهيم عبد الله الورفلي	70
43	محمد ميلاد صالح المغيربي	71
44	شحات الشريف عبد ربه ابو بكر	73
44	فرج عبد الرحمن عامر العوامي	74
45	معمر امحمد علي اليدري	75
45	فرج أمحمد محمد النوال	77
46	آدم حامد لامين الشلماني	78
46	عبد الهادي أمحمد ميلاد الشيباني	79
47	يوسف علي يوسف الشويهدي	81
47	ناجي جبريل الكاديكي	82
48	حسن محمد سليمان بوعزيزة	83
48	ابراهيم حمد محمد الرعيدي	84
49	عثمان محمد هارون القطعاني	85
49	محمد ابراهيم رمضان الرقيعي	86
50	مفتاح عبد السلام عون (عون)	87
50	خليفة عبد السلام أدريس البرعصي	88
51	آدم الجبالي السحاتي	89
51	أحمد علي محمد بوحجر	90
52	يوسف آدم محمد الدرياك	94
52	محمد امراجع محمد العرفي	95
53	مفتاح عبد الله أحمد بوخنفيرة	96
53	بالقاسم محمد آدم المسماري	97

رقم الصفحة	إسم المجاهد	رقم الملف
54	ارحومة خليل ارحومة كروش	98
54	مفتاح علي عبد القادر ادريزة	99
55	عاقوب بركة سعيد الابراهيمي	100
55	المهدي عبد القادر موسى المسماري	101
56	حافظ محمد عبد الله بن شتوان	102
56	عبد الله سالم محمد الجعفري	103
57	رمضان مفتاح محمد حسلوك	104
57	عوض منصور عوض المعوج	105
58	سالم منصور الجبو	106
58	سليمان ابراهيم التاورغي	107
59	محمد محمد المبروك كردومة البدري	108
59	علي حمد خليفة الرقيعي	109
60	محمد عبد الكريم مسعود العقوري	111
60	بوعجيلة جمعة التاورغي	112
61	سالم امحمد عبد الله	113
61	رجب فرج حمي	114
62	محمد الشريف يوسف المهشهش	115
62	مصطفى محمد حمد السنفاز	116
63	علي مصطفى علي المغيربي	117
63	ابراهيم السنوسي بن حامد المعداني	118
64	مصطفى ابراهيم سليمان الشركسي	119
64	مفتاح عبد السلام محمد بوغوله	120

رقم الصفحة	إسم المجاهد	رقم الملف
76	محمد زائد تاج المنفي	144
76	فرج منصور عوض المجبري	145
77	امحمد زائد المبروك الشحومي	146
77	محمد الريفي العوامي	147
78	ادريس باكير بوشيحة لياس	148
78	خليل علي الوشيش	150
79	عياد الفيتوري بن سالم	151
79	عبد السلام علي الجريدي	152
80	عبد الله رجب عبد الله فيتور	153
80	عبد السلام بوسيف بوبكر الجازوي	154
81	أحمد عبد الكريم محمد القطعاني	155
81	ميلاد صالح بوسويق	156
82	محمد علي بوبكر بالحولة	157
82	حمد عبد المجيد حمد	158
83	منصور محمد أسبيق	159
83	احميدة محمد علي الترهوني	160
84	فتح الله بوبكر شعيب المزيني	161
84	عبد المنعم حمد قدور	162
85	مفتاح بورواق الشلوي	163
85	فرج عاشور مصطفى بوجلدين	164
86	عبد العزيز حسين شلوف	165
86	عاشور عبد الله بن علي	166

رقم الصفحة	إسم المجاهد	رقم الملف
65	خليفة احمد حموده المحمودي	121
65	احموده احمد احموده المحمودي	122
66	حسين حمد جعفر	123
66	أحمد عبد الله عبد الملك	124
67	أبو بكر عمار صالح القذافي	125
67	محمد معتوق محمد الفزاني	126
68	عبد الله محمد حويل الفزاني	127
68	عبد الحميد بوعجيلة الطيب المالح	128
69	رمضان حسين البرناوي	129
69	علي موسى بوشعراية	130
70	محمد محمد الناوي	131
70	رجب محمد الغرياني	132
71	الفاجي بالحسن عبد السلام المنفي	133
71	علي صالح علي المجبري	134
72	مصطفى عمر بويكر الحداد	135
72	فرج عبد القادر مفتاح شاهين	136
73	محمد محمود عبيد	137
73	بوبكر عثمان محمود المغربي	138
74	محمد الصغير محمد الغرياني	140
74	علي عبد الرحمن عمر العزومي	141
75	حسن الغماري القاسي	142
75	عبد السلام المهدي علي العبيدي	143

رقم الملف	إسم المجاهد	رقم الصفحة
167	سليمان عبد الرزاق الخرم	87
169	عبد الرحيم علي بن خيال	87
170	الصالحين فرج فضل الله بن خيال	88
171	عبد الله عمر آدم القطعاني	88
175	حسين عبد الله ابراهيم بوشغميمة	89
176	عمر ابراهيم علي بوشغميمة	89
177	عبد الله ابراهيم علي شغميمة	90
179	خليل سالم حسن	90
182	فرج مفتاح البيجو	91
183	مكائيل حسين امبارك	91
184	محمد محمود يوسف	92
185	سليمان جمعة الشوشان	92
186	محمد موسى الجارد أبو سعدة	93
187	سالم عمر محمد العمامي	93
188	جاد الله عبد العاطي الدرسي	94
190	محمد جمعة محمد الشحومي	94
191	عثمان عمر أبو ديوس	95
192	السنوسي سعد طاهر العبيدي	95
193	الصديق مفتاح عمر الورفلي	96
194	بشير عبد القادر حمد البوسيفي	96
195	جبريل مختار علي	97
196	بوزيد بشير بوزيد أقريفة	97

رقم الصفحة	إسم المجاهد	رقم الملف
98	ابراهيم عبد الله يحيى علي زوي	197
98	علي حمد علي درميش	198
99	محمود خليفة عقيلة	199
99	محمد خليفة عمر المعداني	200
100	محمد عبد المجيد عبد المقصود الورفلي	201
100	محمد عبد العزيز شحات	202
101	الزروق صالح رضوان	203
101	يونس بركة حسن	204
102	فتحي حسن السيد الطبجي	205
102	علي اشتيوي معيوف	206
103	محمد سعد مفتاح	207
103	اسماعيل علي صالح العريبي	208
104	عبد الله حمد احويج	209
104	فضيل عبد السلام فضيل الحضيري	211
105	رمضان علي بركة	212
105	رجب عبد الله عبد السلام سحيم	213
106	رجب عبد القادر الهوني	214
106	سالم امحمد سعد الورشفاني	215
107	يوسف حمد محمد الورفلي	216
107	علي سعد عبد الرحمن الطابوني	217
108	صالح يوسف علي عمار	218
108	عمران مفتاح الغرياني	219

رقم الصفحة	إسم المجاهد	رقم الملف
109	موسى عبد الكريم عبد الرحيم البرعص	220
109	عبد القادر صالح الزروق بن دردف	221
110	محمد علي أرحومة	223
110	ابراهيم مصادف ابراهيم العوامي	224
111	عبد الواحد جاب الله بوكائد	225
111	حسين سلامة علي	226
112	ابراهيم علي مريمي الشيخي	227
112	سالم علي سالم العبيدي	228
113	بن عيسى مصطفى النوال	229
113	فرج عبد السلام الترهوني	230
114	محمد أبو عجيلة محمد الوحيشي	231
114	ابراهيم سعد ابراهيم زوي	232
115	الشريف محمد عبد القادر	233
115	ساس خليفة شلتوت	234
116	اسعد عز الدين المدني	235
116	مراجع عبد المجيد عبد ربه نجم	236
117	علي محمد خليفة بن غزي	237
117	محمد سليم صوفيا	238
118	محمد العزيز سليمان بن رابحة	239
118	جبريل عطية الله بالحسن	
119	بويكر مسعود بويكر الشعافي	243
119	الجحاوي منصور حمد الساحلي	244

رقم الصفحة	إسم المجاهد	رقم الملف
120	السنوسي محمد شلوف	245
120	موسى محمد زايد الشيخي	246
121	محمد مفتاح علي الشيباني	249
121	صالح مصطفى عبد المولى بوزريبة	250
122	سالم عوض قادربوه	251
122	محمد عبد الهادي موسى السيليني	252
123	مصطفى محمود محمد المستيري	253
123	ادريس محمد ادريس	254
124	فرج محمد جبريل عجاجة	255
124	موسى فرحات عياد قصلة المغربي	256
125	محمد حمد السكي المقصبي	257
125	المبروك حسين عمر	259
126	المبروك بن يونس محمد بوشوشه	260
126	مفتاح علي محمد المكاوي	262
127	محمد صالح محمد سعيد	263
127	حمد محمد ادريس المزداوي	264
128	حسن محمد حسن غنيم	267
128	احمد عبد القادر الصائم	268
129	الهمالي سالم علي التاورغي	269
129	جمعة عبد السلام بن عروس	270
130	بوراوي فرج جاب الله	271
130	عمر بليعز منصور الزنتاني	272

1948

رقم الصفحة	إسم المجاهد	رقم الملف
131	فتح الله محمد عثمان البراني	274
131	عبيد الله عوض الشاعري	275
132	علي عمر جبريل	276
132	عامر عبد السلام عامر المقرحي	277
133	احمد عبد العزيز الحداد	278
133	سالم بوبكر عبد الحفيظ القذافي	279
134	المجاهد علي منصور عمر محمد الورفلي	280
134	مفتاح محمد بوزيد الصغير العريف	281
135	ابراهيم أرحومة كروش	282
135	أحويج المبروك محمد بن خيال	283
136	حسين سالم مصطفى قرقوم	284
136	ابراهيم يوسف قرقر	285
137	سعد سعد محمد البدري	286
137	بالقاسم المنتصر حمد شلبي	287
138	علي ابو بكر الحوتة	288
138	رجب عبد الله الفلاح	289
139	عمر بدر علي اسويس	290
139	عبد القادر فرج الاطرش	291
140	عوض لامين عبد الله	292
140	عوض حمد الدريوكي	293
141	محمد علي حسن الطيجي	294
141	علي محمد عمر البركي	295

رقم الصفحة	إسم المجاهد	رقم الملف
142	سالم علي فرج البدري	296
142	بويكر سعد بويكر	297
143	محمد محمد خلف	298
143	جاب الله صالح الجرمة	299
144	صالح محمد المرغني	300
144	عاشور عوض اشعيب	301
145	عبد الخالق عبد الرحيم مختار الصابري	302
	رقدالين	
145	امبارك علي عبد الله	1
146	سعيد المبروك سعيد	2
146	بشير عمار آرحومة حرب	3
147	المبروك مسعود آرحومة	4
147	آمبيه عبد الصمد المنتصر	5
148	ضوء محمد علي الجريبي	6
148	مسعود علي عبد الله كرناف	7
149	محمد علي بلقاسم اقطيط	8
149	عمر علي امحمد ابلاعو	9
150	امحمد عمر حرب	10
150	عمر الصويعي خليفة	11
151	عبد الله محمد الجراري	12
151	آرحومة امحمد المبروك حرب	13

رقم الصفحة	إسم المجاهد	رقم الملف
152	المبروك عتيق امحمد دخيل	14
152	محمد المبروك محمد موسى	15
153	علي علي بوحميدة	16
153	عبد السلام سعيدة عبيدة الشيباني	17
154	علي سلام بوقشيشيطة	18
154	البشير سعيد محمد جبارة	19
155	مفتاح محمد مفتاح النفطي	20
155	بوبكر مسعود محمد الشبلي	21
156	سليم موسى علي خليفة	22
156	مصطفى امحمد المنصوري	23
157	ميلود مسعود جمعة البودي	24
157	عاشور عيسى شلغم	25
158	مسعود مسعود عمر العمراني	26
158	يوسف مصطفى عيسى الطابوني	27
159	أبو زيد سالم عيسى الطابوني	28
159	عبد الرحمن آرحومة سويد	29
160	علي حامد سالم بوحلدة	30
160	اونيس علي محمد اونيس	31
161	محمد المبروك عامر اسويري	32
161	مفتاح محمد علي حميدة	33
162	المجاهد علي عطية منصور معيطي	34
162	المقطوف احمد محمد الذيب	35

رقم الصفحة	إسم المجاهد	رقم الملف
163	علي امحمد ابو صالح	36
163	علي عثمان ابو قاسم زعيمة	37
164	ابراهيم علي عمار الجواشي	38
164	علي علي اللطيف الحامدي	39
165	بشير علي سعيد طروم	40
165	احمد عبد القادر التركي	41
166	نصر المبروك محمد ادريس	42
	خليج سرت	
166	محمد عثمان محمد كاره	1
167	محمد مصطفى الغرابلي بوشعالة	2
167	علي ابراهيم بن سعود	3
168	سليمان يوسف عيسى خضر	4
168	مصطفى عبد السلام القزيري	5
169	سالم ابراهيم علي بيت المال	6
169	محمد علي الأحول السريتي	7
170	ابراهيم محمد مسعود بن خيال	8
170	محمد محمد محمد نصر البي	9
171	رمضان ابو بكر عبد الله بالحاج عامر	10
171	محمد سالم محمد بادش	11
172	حسن سليمان محمد	12
172	احمد الهمالي عمر بعيو	13

رقم الصفحة	إسم المجاهد	رقم الملف
173	محمد محمد محمد العريق	14
173	فرج احمد محمد هرويل	15
174	مصباح صالح محمد ابو قدم	16
174	سالم علي اسماعيل السويحلي	17
175	مهنى العمارى محمد	18
175	احمد محمد احمد معيلف	19
176	محمد محمود بن حميدة	20
176	علي احمد مصطفى المصراتي	21
177	ادريس عمر	22
177	خليفة علي مسعود الصغير	23
178	ميلاد عقبلة احمد الدرياش	24
178	احمد محمد بالحاج	25
179	محمد ابراهيم عبد الله الزائدي	26
179	مصباح محمد علي زقلام	27
	غريان	
180	احمد امحمد خلف الله	1
180	امبارك موسى حسن السلامي	2
181	امبارك عبد القادر علي عبد القادر	3
181	سالم القباني بوبكر فكيني	4
182	امحمد احمد علي القلعاوي	5
182	رجب سعيد سالم مسعود اشنب	6

رقم الصفحة	إسم المجاهد	رقم الملف
183	.سعيد عمران عيسى ابو الهول	7
183	آرحيمة عبد الله آرحيمة العطيش	8
184	الحراري اشتيوي عبد الله اشتيوي	9
184	سالم محمد عبد الله النمر	10
185	محمد احمد علي ابو دية	11
185	امحمد محمد عمر ابن حديد	12
186	عبد السلام سعيد بلقاسم	13
186	بلعيد الفيتوري حسين علي	14
187	محمد محمد علي الزنتاني	15
	المرقب	
187	ميلاد محمد احمد كريمة ساسي	1
188	محمد ابراهيم محمد	2
188	سالم محمد احمد	3
189	مفتاح محمد مفتاح	4
189	محمد عثمان ابراهيم بوشينة	5
190	ابو زيد علي بريش	6
190	محمد الوافي الهمالي عليون	7
191	بشير علي عبد الرحمن عمران	8
191	فرج ابراهيم عبد الله	9
192	عثمان محمد جمعة	10
192	نصر علي عابور اكرير	11

رقم الصفحة	إسم المجاهد	رقم الملف
193	علي الوافي الهمالي	12
193	نجم عبد السلام عبد الدائم سويس	13
194	محمد مفتاح بن عروس	14
194	خليفة عطية محمد عبد المجيد	15
195	محمد ارحيم مختار اعبيد	16
195	علي عبد الله علي سليم	17
196	عمر المبروك علي الأجدل	18
196	عبد السلام ابو بكر علي الشهوي	19
197	الزروق محمد عمر الشرع	20
197	عمر ضوء علي الحنش	21
198	مفتاح علي سالم اللبيدي	22
	مرزق	
198	سالم احمد محمد طاهر	1
199	احمد محمد ميلاد	2
	الزاوية	
199	خليفة محمد الاحول	1
200	عبد السلام محمد كافيا	2
200	مصطفى سالم مصطفى الفروج	3
201	محمد امحمد سالم بوحميرة	4
201	ساسي مصطفى احمد افريشك	5

رقم الصفحة	إسم المجاهد	رقم الملف
202	علي حسين سالم صوة	6
202	المبروك منصور محمد سحبون	7
203	علي امبية عطية شويهات	8
203	حسين الهادي عمر العجيلي	9
204	الكميش محمد عبد الدائم	10
204	احمد راسم حسين محمد	11
205	المختار حسين احمد البشتي	12
	وادي الحياة	
205	امحمد محمد علي الحبيب	1
206	خليفة محمد سالم	2
206	محمد علي عمر عبد القادر	3
207	موسى عمر موسى	4
207	بغداد محمد بغدادي	5
	سبها	
208	عبد الواحد محمد سعيد شقرون	1
208	محمد الهادي محمد الزوي	2
209	الطالب عبد السلام احمد ابو رقبة	3
209	محمد ميلاد الصقر	4
210	ابراهيم صالح زلوم	6
210	علي بلعيد الزروق	7

رقم الصفحة	إسم المجاهد	رقم الملف
211	خليفة احمد المقرمد	8
211	سعيد بركة الزواوي	9
212	الهادي علي الاسود اليزيدي	10
212	حسن محمد محمد قرعون	11
213	عبد الله القزيري	12
213	ميلاد سالم احمد بوشعالة	13
214	سلطان عبد الله ضوء الدلولي	14
214	رجب الغالي رجب حلبي	15
215	جمعة احمد محمد بشيش	16
215	عمر امحمد محمد الشريف	17
216	عبد الكريم بلعيد المنتصر ابو كراع	18
216	محمود مصطفى أغفير	19
217	موسى ابو القاسم دقاي الزنتاني	20
217	احمد سعيد قرين الواقي	21
218	جمعة عمر ازديبة	22
218	احمد علي قويعة	23
219	دخيل السنوسي البرشني	24
219	امحمد محمد رمضان	25
220	علي احمد الصداعي الواعر	26
220	عبد الله عمر احمد خالد الشريف	27
221	عمار خليل عمار	28
221	البهلول الصادق زميت	29

رقم الصفحة	إسم المجاهد	رقم الملف
222	يوسف نصر الاشتر	30
222	الهادي صالح الفيتوري	31
223	يوسف أحمد خليفة الجعفري	32
223	عبد الله آرحيم مختار آعبيد	33
224	سالم علي مصباح عرين	34
224	فتحي محمود عالية بشكم	35
225	بشير علي الناجح	36
	طرابلس	
225	محمد موسى الجليدي	1
226	عمر حسن عبد الجواد	2
226	علي ابراهيم البحباح	3
227	عبد الحفيظ الصغير عميش	4
227	يوسف حسين علي القزلة	5
228	مصطفى علي محمد بن عيسى	6
228	مصباح مفتاح بشير الطماصي	7
229	صبري محمد الغزلة	8
229	محمد بن عمر بن حامد	9
230	محمد ابو بكر بركة الجدي	10
230	محمد صالح بلقاسم الصرماني	11
231	عبد الرازق الهادي الملوم	12
231	جمعة الصادق شعبان ناجي	13

رقم الملف	إسم المجاهد	رقم الصفحة
14	عمر محمد عثمان هويدي	232
15	ابراهيم الهادي عبد الرحمن	232
16	سليم محمد قجام المحمودي	233
17	حسين عبد الله سالم العرابي	233
18	عبد السلام محمد مفتاح معيوفي	234
19	ابراهيم منصور ابراهيم الحزوري	234
20	عمر محمد الجمل	235
21	محمد محمد محمد العلام	235
23	مصطفى جمعة مسعود شينبه	236
24	خليفة احمد العومي	236
25	عمر حسين درمان	237
26	منصور عمر منصور	237
27	علي معتوق البوعيشي	238
28	حميدة عبد السلام الشاوش	238
29	امحمد علي المبروك الزروق	239
30	احمد رمضان برناز	239
31	محمد علي سالم بالليل	240
32	ساسي سالم عربي الطويل	240
33	محمد منصور محمد ابو عائشة	241
34	علي امحمد احمد التكبالي	241
35	سالم سليمان بن حامد	242
36	محمد علي الصغير	242

رقم الصفحة	إسم المجاهد	رقم الملف
243	عمران مختار علي دازة	37
243	حبيب علي ناصف	38
244	محمد عمر بلقاسم زكرى	39
244	حسين علي علي البصال	40
245	رمضان عامر خليفة العزيبي	41
245	محمد خليفة ضو الدحتوس	42
246	علي عبد القادر الكانوني	43
246	علي المبروك ابراهيم شهوب	44
247	محمود امحمد المقمز	45
247	المعطي علي الزدام	46
248	حسين الهاشمي الشهاوي	47
248	محمد احمد باني	48
249	محمد امحمد محمد بولبيدة	49
249	محمد فرج الحبيشي	50
250	امحمد كريم العماري	51
250	رشيد علي عمران المسلاتي	52
251	عباس علي محمد هنكة	53
251	عبد الله محمود بن منصور	54
252	عبد الرحمن محمد بن غارات	55
252	علي عامر القشطي	56
253	عمر فرج القرقني	57
253	احمد عبد الباري ابو بكر شوقه	58

رقم الصفحة	إسم المجاهد	رقم الملف
254	علي حسين سعد الشعباي البيلو	59
254	محمد رمضان سويس الجعيدي	60
255	ميلود احمد المعرق	61
255	الهادي محمد الفلاني	62
256	فرج ابراهيم عبد الله الزائدي	63
256	احمد عبد السلام بن ياقة	64
257	سليمان سالم بن رمضان	65
257	علي محمد كانون	66
258	أحمد امحمد ايوسي	67
258	عاشور حسين مفتاح بن طابون	68
259	محمد موسى عبد الله	69
259	محمد محمد الهمالي مروان	70
260	بلعيد محمد معتوق بن عتيقة	71
260	محمد غريب شنقب	72
261	امحمد عطا الله محمد زاوية	73
261	محمود مختار الشريف الحشاني	74
262	محمد صالح الشريف الزيات	75
262	محمد بالنور المختار	76
263	علي محمد خليفة القزلة	78
263	محمد الامين الأشطر	79
264	مصطفى محمد بلوزة	80
264	السيد محمد المصري	81

رقم الملف	إسم المجاهد	رقم الصفحة
82	مصباح سعد محمد الفرجاني	265
83	سالم محمد بالحاج	265
84	طلحة علي الهوني	266
85	عثمان أحمد التركي	266
86	علي حامد الرابطي	267
87	محمد المبروك الزويني الشريف	267
88	عصمان محمد شغشة	268
89	خليفة علي احمد عمارة	268
90	العربي محمد خليفة حورية	269
91	مختار رمضان حدود	269
92	محمد عبد الله النحايسي	270
93	عزيز عبد الله الهوني الطباخ	270
94	عمارة عبد الله محمد الغائب	271
95	مصطفى كمال محمد المصري	271
96	رجب عبد القادر عبد الله بن زهرة	272
97	محمد عبد الله محمد الشيخ	272
98	محمد احمد المقطوف الطبال	273
99	محمود محمد احمد البكباك	273
100	ابراهيم احميد عبد السلام المهدوي	274
102	ابراهيم عبد ربه عبد الله العمامي	274
103	عبد المجيد احمد ناصر الغرياني	275
104	عبد السلام سالم عاشور الطاوس	275

رقم الصفحة	إسم المجاهد	رقم الملف
276	خليفة عبد الله ناصف	105
276	عبد المجيد الصادق الحراتي	106
277	محمد الآمين محمد حسين طابون	107
277	محمد سعيد الشيباني علي	108
278	احمد محمد قريرة	109
278	عمار مبروك عمار التونسي	110
279	الصادق محمد التومي النجار	111
279	بلقاسم محمد بلقاسم الشبلي	112
280	خليفة محمد صالح عريبي	113
280	ميلاد جاب الله امحمد احميدان	114
281	محمد آرحومة محمد المزوغي	115
281	عبد الله المبروك خليفة الشعلوط	116
282	عبد الوهاب الآمين مصطفى الدرويش	117
282	الشيباني علي عمران	118
283	عبد السلام محمد احمد الحلبي	119
283	احمد ابو صلاح المختار الغرياني	120
284	جمعة محمد نصر محمد	121
284	جمعة عمر زريبة	122
285	محمد حسونة عبد السلام المكي	123
285	صالح بشير الشريف	124
286	جمعة محمد سعد كرواط	125
286	محمد آرحومة ابو خليفة	126

رقم الصفحة	إسم المجاهد	رقم الملف
287	محمد عقيل احمد بيت المال	127
287	علي مفتاح الفيتوري	128
288	احمد عبد السلام الترهوني	129
288	محمد مصطفى ميلاد الأجدل	130
289	علي محمد السنوسي قرواط	131
289	علي مصباح جمعة العماري	132
290	صالح صالح عبد السيد الفرجاني	133
290	الرماح الحضيري عثمان الزنتاني	134
291	علي صالح عمار الطياري	135
291	قاسم علي حميدة الخويلدي	136
292	رجب عون علي المشري	137
292	عبد السلام حسين عمر السبيطي	138
293	محمد عياد الشماخي	139
293	علي محمد دورار	140
294	الهادي محمود الغرياني	141
294	خالد علي الساعاتي	142
295	بلقاسم عبد القادر الفزاني	143
295	منصور عبد السلام سالم	144
296	عبد الرحمن محمود ابراهيم الجنزوري	145
296	علي محمد محمد ابوميس	146
297	الهادي مسعود مالك	147
297	محمد عبد السلام المعداني	148

رقم الصفحة	إسم المجاهد	رقم الملف
298	صبري علي قرينة	149
298	مختار سليم بن عيسى	150
299	نصر الله محمد محمود كفالة	151
299	ابراهيم محمد سعد الدعباجي	152
300	محمد عبد السلام سعد ازويل	153
300	مصطفى مصطفى محمد قنابة	154
301	محمد احمد علي التايب	
301	المبروك عبد القادر المسطوي	156
302	مصطفى حسن عبد الله قطوس	157
302	احمد الامين محمد يريون	162
303	الهاشمي عمر محمود ابو خلال	163
303	الأمين علي الحريشي	164
304	محمد للمهدي حسين السماوي	165
304	محمد عادل سعيد المسعودي	166
305	معمر محمد بيوخي	167
305	عبد الله ابراهيم الغراري	168
306	عبد الله محمد ابو عبيد	169
306	محمد محمود الهمالي	170
307	شادي بالخير الجلالي	171
307	محفوظ رجب يوسف الوليو	172
308	يوسف عبد الله آدم	173
308	محمود خليفة علي باقي	174

رقم الصفحة	إسم المجاهد	رقم الملف
309	الهادي محمد العجيلي	175
309	جابر عمر سعيد التكبالي	176
310	بشير محمود عزيز	177
310	المدني عبد القادر علي الواعر	178
311	احمد عبد السلام العميزي	179
311	احمد محمد القلالي	180
312	محمد محمد الحرك	181
312	سالم عمر رمضان البلعزي	182
313	علي امحمد الرياني	183
313	الصادق مصطفى ابو قفيضة	184
314	عاشور محمد المهروش	185
314	محمد أحمد الفيتوري	186
315	عبد الحميد آرحومة آدم	187
315	ميلود سالم خليفة الشوشان	188
316	خليفة بشير ماعون	189
316	ابو بكر سالم الفلاح	190
317	الفيتوري امحمد الدغيس	191
317	محمد علي احمد العمودي	192
318	نور الدين خليفة القبي	193
318	امحمد الصغير ارقيره	194
319	محمد علي عمار مشتاق	195
319	ابراهيم رمضان الدويبي	196

رقم الصفحة	إسم المجاهد	رقم الملف
320	شعبان محمد علي المقرحي	197
320	محمد محمد محمد النكاع	198
321	حسين محمد القطيس	199
321	محمد انور علي السيد	200
322	حسن الصادق اسكندر	201
322	عبد الله مختار محمد التركي	202
323	علي احمد ابو هادي	203
323	عبد الحفيظ محمد الطشاني	204
324	صبري مصطفى اسكندر	205
324	امحمد علي عمران عاشور	206
325	احميدة محمد احمد الترهوني	207
325	محمد حسين محمد الدرناوي	208
326	محمد حسن عريبي	209
326	محمود سالم محمد دلغوسة	210
327	حسن محمد يوسف بالحاج	211
327	الفيتوري محمد احمد تساتة	212
328	صالح علي مزيكة	213
328	مختار محمد الوصيف	214
329	المبروك سالم الزائدي	215
329	أسعد عز الدين المدني	216
330	ميلود حسين ميلاد شتيشع	217
330	محمد عثمان محمد الراخمي	218

رقم الملف	إسم المجاهد	رقم الصفحة
219	يوسف محمد سعيدان	331
220	الهاشمي سعيد صالح الصغير	331
221	الطاهر عمار عبد الله مروان	332
222	أحمد محمد الهصك	332
223	العارف محمد العجيلي	333
224	صبري محمد محمود البادري	333
225	شعبان علي امحمد دغوم	334
226	ميلاد أحمد بن جامع	334
227	عبد الرحمن الطاهر المصري بن غرسة	335
228	سالم منصور محمد التليسي	335
229	الهمالي علي محمد دريز	336
230	محمد علي احمد الطمزيني	336
231	علي خليفة بن رحال	337
232	علي المبروك السرتاوي	337
233	مصطفى ابراهيم محمد تومية	338
234	محمد محمد بحران ابو حميدة	338
235	أبو بكر ابو القاسم ابو بكر ابو دبوس	339
236	محمد الطيب سعيد العلاقي	339
237	البهلول محمد طروشة	340
238	الشهوي عبد الله امحمد الوقيعي	340
239	محمد حسن الزناد	341
240	عمران عبد الله مسعود والي	341

رقم الصفحة	اسم المجاهد	رقم الملف
342	بشير مختار الفيتوري الدغيش	241
342	محمد مصطفى عبد الرحمن شرف الدين	242
343	سليمان محمد محمود القيطان	243
343	بشير محمد صالح اسبيطة	244
344	الهادي الشيباني راشد	245
344	علي مسعود دبريدان	246
345	الصادق علي امبارك	247
345	علي احمد المساوي	248
346	عبد السلام محمد احمد العالم	249
346	محمد محمود ابو راونس	250
347	محمد بشير محمود	251
347	صالح سعيد سالم بو رقو	252
348	ابراهيم الفيتوري ابراهيم زميط	253
348	حسن جمعة الحداد	254
349	خالد امحمد المبروك	255
349	عاشور امحمد المهروس	256
350	عبد السلام حيدر	257
350	الهاشمي مختار ناجي	258
351	علي عبد الله التاجوري	259
351	حسن عبد الله سالم والي	260
352	علي بشير علي الفطنيس	261
352	ابو عجيلة سالم امحمد الخيتوني	262

رقم الصفحة	إسم المجاهد	رقم الملف
353	محمد الأمين محمد النعاس	263
353	صبري ميلاد سويس	264
354	محمد عمار الخيتوني	265
354	ميلاد سالم منصور	266
355	عبد الله ابو القاسم حميدة	267
355	سالم عبد الله سالم والي	268
356	بشير عمار أبولقاسم كعال	269
356	مختار الصغير زريق	270
357	علي زايد بن زايد	271
357	محمد ميلاد قرياح	272
358	سالم محمد سالم البركي	273
358	الطاهر علي بلقاسم شاباطة	274
359	خليفة رجب يوسف	275
359	احمد سليمان اسماعيل الشماخي	276
360	محمد عمر الحربي	277
360	الدوكالي صالح محمد	278
361	محمد صالح سالم	279